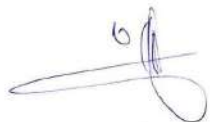
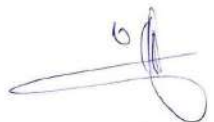

Statytojo (Užsakovo) pavadinimas	G
Projektuotojo pavadinimas	UAB „Studija Archispektras“, į.k. 302553383
Statinio projekto pavadinimas	DAUGIABUČIO GYVENAMOJO NAMO VOKIEČIŲ G. 81, KAUNE, STATYBOS PROJEKTAS
Statinio adresas	Kaunas, Vokiečių g. 81 (Sklypo kad. Nr 1901/0194:4733)
Statinio projekto numeris	21/VO
Statinio projekto etapas	Projektiniai pasiūlymai (PP)
Statybos darbų rūšis	Nauja statyba
Statinio (statinių) kategorija	Neypatingas statinys
Statinio projekto dalis	Bendroji dalis
Bylos žymuo	21/VO-PP-BD
Bylos laidos žymuo	0
Bylos išleidimo data	2022-01

Pareigos	Kvalifikaciją patvirtinančio dokumento nr.	Pavardė	Parašas
Įmonės vadovas		A. Kalinauskas	
PV/ A.PDV	A1394	A. Kalinauskas	
Architektas		A Šova	

Statytojo projektinių sprendinių tvirtinimas

Užsakovas, parašas, data **2021.12.30**

**STATINYS: DAUGIABUČIO GYVENAMOJO NAMO VOKIEČIŲ G. 81, KAUNE,
STATYBOS PROJEKTAS**

PROJEKTINIAI PASIŪLYMAI

AIŠKINAMASIS RAŠTAS

1. PROJEKTUOJAMO STATINIO PAŽINTINIAI DUOMENYS

-Statytojas (užsakovas):

-Statinio pavadinimas: DAUGIABUČIO GYVENAMOJO NAMO VOKIEČIŲ G. 81, KAUNE, STATYBOS PROJEKTAS

-Statinio adresas: KAUNAS, VOKIEČIŲ G. 81 (unik. Nr. 4400-5459-4733)

-Projektuotojas. Projektinius pasiūlymus parengė parengė UAB "Studija Archispektras" (įmonės kodas-302553383). Projekto vadovas - architektas Aidas Kalinauskas, atestato Nr. A1394

-Objekto teritorija.

Projektuojamo pastato sklypo adresas - Kaunas, Vokiečių g. 81. Žemės sklypo kadastrinis Nr.: 1901/0194:137 Kauno m. k.v. Pagrindinė naudojimo paskirtis - kita. Naudojimo būdas - Daugiabučių gyvenamųjų pastatų ir bendrabučių teritorijos. Žemės sklypo plotas - 0.0897ha. Aplinkinė teritorija intensyviai urbanizuota.

Inžinerinė infrastruktūra sklypo teritorijoje: centralizuoti vandentiekio, lietaus ir nuotekų tinklai, elektros tinklai, telekomunikacijų tinklai.

Sklypui nustatytos specialiosios žemės naudojimo sąlygos: Viešųjų ryšių tinklų elektroninių ryšių infrastruktūros apsaugos zonos (8 m²); Elektros tinklų apsaugos zonos (77m²)

Vandens tiekimo ir nuotekų, paviršinių nuotekų tvarkymo infrastruktūros apsaugos zonos (261 m²). Aerodromo apsaugos zonos (897 m²). Projektuojamoje teritorijoje yra parengtas žemės sklypo formavimo pertvarkymo projektas.

2. TRUMPAS PROJEKTINIŲ SPRENDINIŲ APIBŪDINIMAS

Vadovaujantis statytojo pageidavimais (projektavimo užduotimi), galiojančiais teritorijų planavimo dokumentais (Kauno miesto bendrojo planu, žemės sklypo formavimo ir pertvarkymo projektu), rengiamas daugiabučio gyvenamojo namo statybos projektas statytojui - nuosavybės teise priklausančiame sklype.

Projektuojamą pastatą sudaro vienas tūris su dvišlaičiu stogu. Bendras projektuojamo pastato plotas - 651 m² (antžeminės dalies plotas - 555.42 m², požeminės dalies plotas - 95,18 m²). Pagrindinė pastato naudojimo paskirtis - gyvenamosios paskirties (trijų ir daugiau butų (daugiabučiai) pastatai. Statinio kategorija - neypatingasis statinys. Projektuojamo daugiabučio gyvenamojo namo aukštų skaičius - 3, pastato aukštis 13m., tūris ~ 3000 m³. Name iš viso numatoma įrengti 9 butus. Projektuojamo pastato fasadų apdailai naudojamos klinkerio/betono plytelės. Projektuojamas dvišlaitis pastato stogas, stogo danga - „Classic“ tipo skardos danga.

LAIDA	ISLEIDI MO METAI	LAIDOS STATUSAS, KEITIMO PRIEŽASTIS (JEI TAIKOMAS)			
0	2021	Statybos leidimui			
KVALIF. PATVIRTIN IMO DOK. NR.	Projektuotojas:  ARCHISPEKTRAS <small>architektūra interjero dizainas urbanistika www.archispektras.lt</small>		STATINIO PROJEKTO PAVADINIMAS		
			Daugiabučio gyvenamojo namo, Vokiečių g. 81 ,Kaune statybos projektas		
A 1394	PV	Aidas Kalinauskas	DOKUMENTO PAVADINIMAS		LAIDA
	Arch	Andrius Šova	Aiškinamasis raštas		
	STATYTOJAS		DOKUMENTO ŽYMUO		LAPAS
			21/VO-PP-BD.AR		LAPŲ
					1
					2

-Sklypo sprendinių aprašymas.

Pastatas sklype statomas remiantis Kauno miesto bendroju planu, bei žemės sklypo formavimo ir pertvarkymo projektu. Projektuojamas pastatas išlaiko esamą gatvės užstatymo liniją.

Sklype yra esamas medinis, trijų butų pastatas, kurį numatoma griauti. Pagrindinis įvažiavimas/įėjimas į sklypo teritoriją projektuojamas iš Vokiečių g. vakarinės sklypo dalies. Žemės reljefas – sąlyginai lygus. Altitudės kinta nuo šiaurės vakarų 33.50 alt iki rytinėje pusėje esančios žemiausios altitudės 32.50 alt. Sklype projektuojama antžeminė 9 vietų automobilių aikštelės (1 iš jų pritaikyta žmonių su negalia reikmėms). Įrengiama viena elektromobilių įkrovimo prieiga. Visi reikiami atstumai iki automobilių stovėjimo aikštelės aplinkinių pastatų langų projektuojami remiantis pagal STR 2.06.04:2014 „Gatvės ir vietinės reikšmės keliai. Bendrieji reikalavimai“ 123 p. lentelę. Sklypo teritorijoje, šiaurinė sklypo pusėje numatoma įrengti buitinių atliekų rūšiavimo konteinerius. Buitinių konteinerių atstumas mažinamas iki 5 metrų (vienas savininkas), nuo kaimynų išlaikome 10 m. atstumą. Aplink pastatą, perimetru numatomi 1 m pločio takai iš betoninių arba keraminių trinkelėlių. Teritoriją numatoma aptverti 1,40 m aukščio ažūrine metaline tvora. Likusioje sklypo dalyje, kur neįrengiamos dangos, sodinama veja 226 m². Pietinėje sklypo pusėje įrengiama 50 m² vaikų žaidimų aikštelė.

- Architektūra

Projektuojamas trijų aukštų devynių butų pastatas su dvišlaičiu stogu. Pastato apdaila – klinkerio plytelės. Stogo danga – classic tipo skardos lakštai. Pastato centrinėje ašyje planuojama laiptinė, kuri pastatą padalina į du tūrius. Pastato pirmame aukšte projektuojami trys butai, du butai dviejų kambarių (48,97 m²) ir vienas keturių kambarių (87,20 m²). Kiekviename pastato aukšte butų išplanavimai atitinka pirmo aukšto išplanavimą. Visi butai turi išėjimą į balkoną. Pastato rūsyje numatomos dviračių saugyklos su techninėmis patalpomis. Fasaduose stengiamasi naudoti vienodas langų bei balkonų išdėstymo ritmas, kuriant vientisą architektūrą. Pirmame pastato aukšte vadovaujantis STR 2.02.01:2004 „Gyvenamieji pastatai“ IV skyriaus 160 punktu, projektuojamame daugiabučiame gyvenamajame pastate turi būti projektuoti žmonėms su negalia butai, sudarantys ne mažiau kaip 5 % bendro butų pastate skaičiaus. Numatoma $9 \cdot 5 / 100 = 0.4$, šiuo metu numatomas vienas butas. Visi butai gauna maksimalų kiekį natūralios šviesos. Insoliacijos skaičiavimai atlikti vadovaujantis STR 2.02.01:2004 „Gyvenamieji pastatai“ 14, 185, 192, 213 p. nuostatomis. Visų, įskaitant ir blogiausiose sąlygose esančių butų šiaurės rytų ir šiaurės vakarų, insoliacijos laikas, atsižvelgiant į gretimą užstatymą, pastato fasado elementus (balkonus), tenkina reikalavimus urbanizuotai teritorijai (>2 val. nepertraukiamos saulės šviesos). Projektuojamo daugiabučio architektūra santūri ir lakoniška, siekiant darniai prisitaikyti prie aplink supančios aplinkos.

-Pastato konstrukcijos

Laikančiųjų konstrukcijų ir išorinių atitvarų parinkimo motyvai: Pastatas projektuojamas iš betoninių ir mūro konstrukcijų. Apdaila numatoma klinkerio plytelių apdaila.

21/VO-TDP-BD.BTS	lapas	lapų	laida
	2	2	0

DAUGIABUČIO GYVENAMOJO NAMO VOKIEČIŲ G. 81, KAUNE , STATYBOS PROJEKTAS

PROJEKTINIAI PASIŪLYMAI (PP) BENDROJI DALIS

Tvirtinimas:

Užsakovas, parašas, data

2021.12.30

Statybos techninio reglamento STR 1.04.04:2017
„Statinio projektavimas, projekto ekspertizė“

5 priedas

BENDRIEJI STATINIO RODIKLIAI

Pavadinimas	Mato vienetas	Kiekis	Pastabos
SKLYPAS			
Sklypo plotas	m ²	897	
Sklypo užstatymo intensyvumas	%	62	Leistinas pagal BP 0.8
Sklypo užstatymo tankumas	%	31	
Želdynių plotas	%	30	
PASTATAI			
1. Pastato paskirties rodikliai (gamybos, kitos planuojamos ūkinės veiklos, paslaugų apimtis, butų, vietų, lovų, bendras ir aptarnaujamų žmonių skaičius, kiti rodikliai).			
DVIBUTISPASTATAS „A“			
2. Pastato bendrasis plotas.*	m ²	650,60	
3. Pastato naudingasis plotas.*	m ²	650,60	
4. Pastato tūris.*	m ³	2970	
5. Aukštų skaičius.*	Vnt.	3	
6. Pastato aukštis.*	m	13	
7. Butų skaičius (gyvenamajame name)	Vnt.	9	
8. Pastatų energinio naudingumo klasė **		A++	
9. Pastatų (patalpų) akustinio komforto sąlygų klasė		C	
10. Statinių atsparumo ugniai laipsnis		II	

LAIKA	ISLEIDIMO METAI	LAIDOS STATUSAS, KEITIMO PRIEŽASTIS (JEI TAIKOMAS)		
0	2021	Statybos leidimui		
KVALIF. PATVIRTINIMO DOK. NR.	Projektuotojas:  ARCHISPEKTRAS <small>architektūra interjero dizainas urbanistika www.archispektras.lt</small>		STATINIO PROJEKTO PAVADINIMAS DAUGIABUČIO GYVENAMOJO NAMO VOKIEČIŲ G. 81, KAUNE , STATYBOS PROJEKTAS	
	OMUVO SA 1394	PV.	Aidas Kalinauskas	DOKUMENTO PAVADINIMAS Bendrieji statinio rodikliai
	Arch	Andrius Šova		LAIKA 0
LT	STATYTOJAS G.G		DOKUMENTO ŽYMUO 21/VO-01-TDP-Bsr	LAPAS 1
				LAPŲ 1

Topografuojamos teritorijos išdėstymo schema

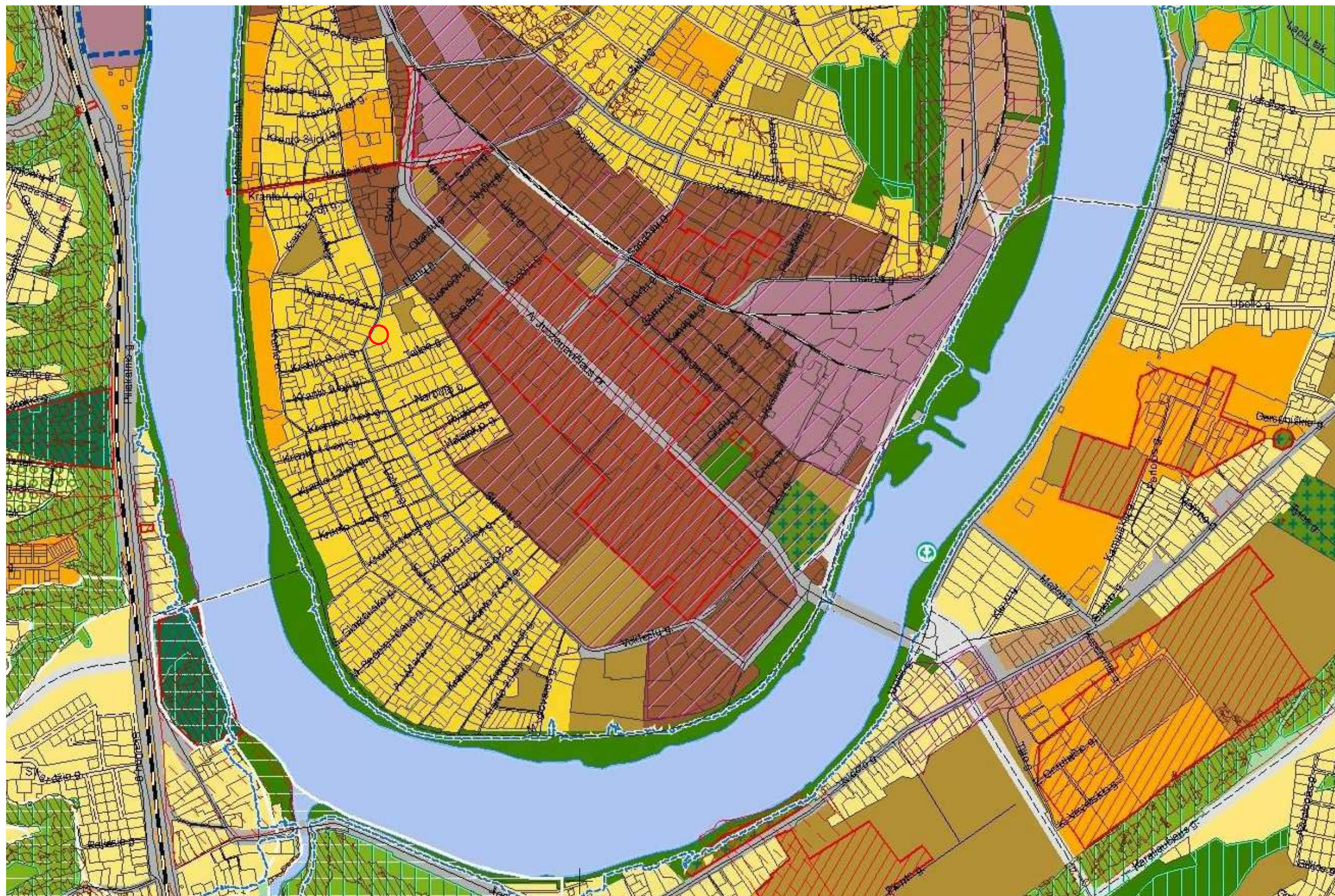

SUTARTINIAI ŽYMĖJIMAI

○ Žemės sklypo vieta (Vokiečių g. 81)

<p>Visiškai užstatytos teritorijos</p>	<p>Teritorijos, kuriose vyrauja nuoma arba gyvenamoji statyba kartu su reikalinga socialine, komercine, paslaugų ir pan. infrastruktūra</p>	<ul style="list-style-type: none"> • Kitos paskirties <ul style="list-style-type: none"> ○ Gyvenamosios teritorijos ○ Visuomeninės paskirties teritorijos ○ Komercinės paskirties miesto teritorijos ○ Tūrinė ir infrastruktūrinė teritorijos ○ B endro naudojimo teritorijos ○ Atskirųjų želdynų teritorijos ○ Rekreacinės teritorijos ○ Teritorijos laukie apsaugos tikslams • Konservacinės paskirties 	<p>Už iki 0,8. Maksimalus aukštumas iki 13 m. Aukštybinių pastatų normavimas pagal Aukštybinių pastatų šiluminę Ktano našumą savarakiškos teritorijose specialiu planu (patv. 2013-01-17 Nr. T-22).</p>
--	---	--	---

0	2021-04	STATYBOS LEIDIMUI, STATYBAI				
LAIDA	DATA	LAIDOS STATUSAS. KEITMO PRIEŽASTIS (JEI TAIKOMA)				
KVAL. PATV. DOK. NR.		STATINIO PROJEKTO PAVADINIMAS				
		DAUGIABUČIO GYVENAMOJO NAMO VOKIEČIŲ G. 81, KAUNE STATYBOS PROJEKTAS				
		DOKUMENTO PAVADINIMAS				
A 1394	PV/PDVa	A. Kalinauskas	2021	KAUNO M. BENDROJO PLANO IŠTRAUKA M1:10000	LAIDA	
	arch.	A.Šova	2021		0	
			2021			
LT	STATYTOJAS	DOKUMENTO ŽYMUO			LAPAS	LAPŲ
		21/GGSP-1			1	1

SITUACIJOS PLANAS

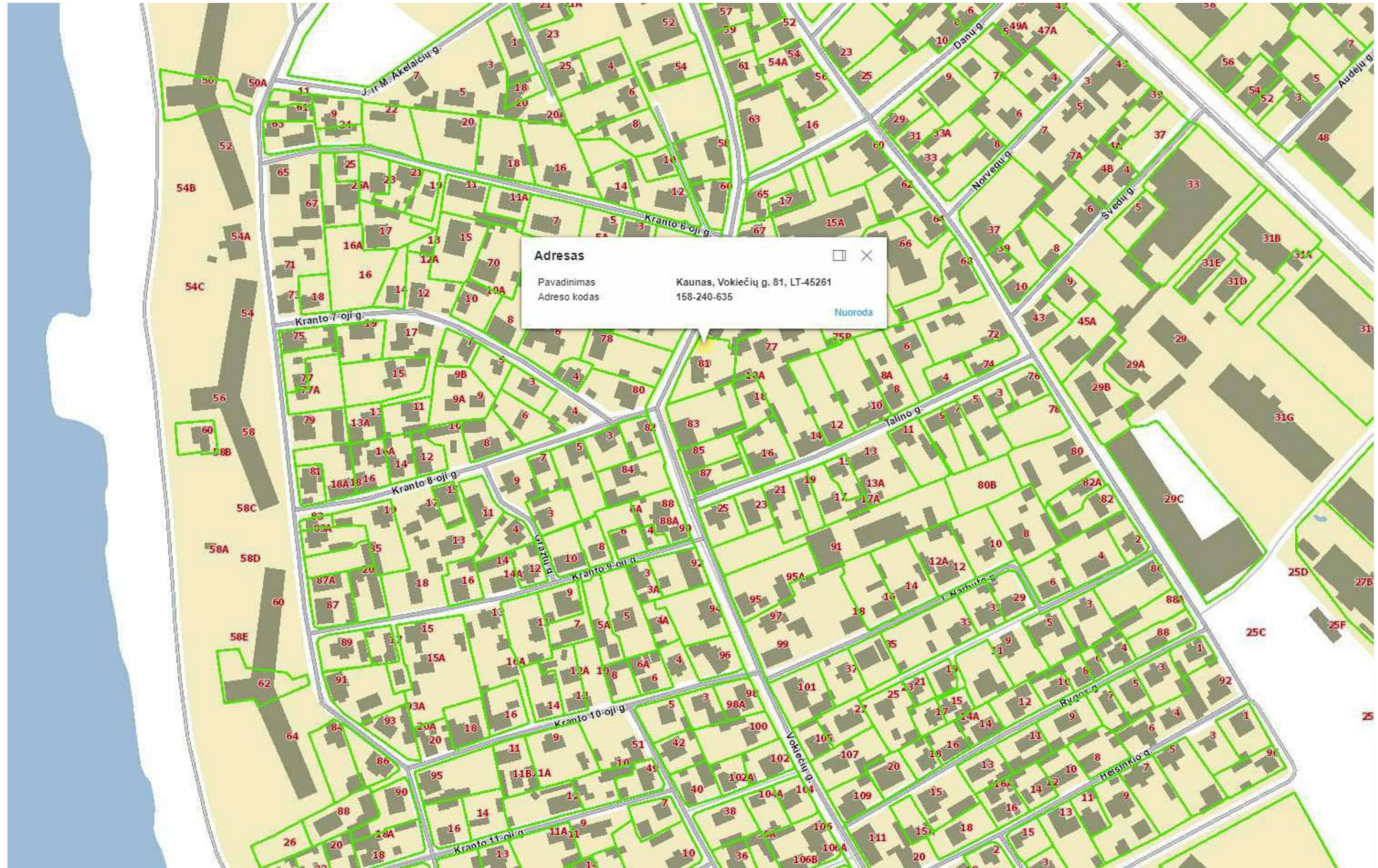
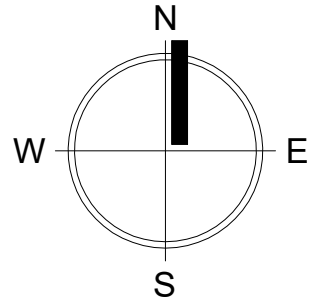

0	2021-04	STATYBOS LEIDIMUI, STATYBAI		
LAIDA	DATA	LAIDOS STATUSAS. KEITMO PRIEŽASTIS (JEI TAIKOMA)		
KVAL. PATV. DOK. NR.		STATINIO PROJEKTO PAVADINIMAS DAUGIABUČIO GYVENAMOJO NAMO VOKIEČIŲ G. 81, KAUNE STATYBOS PROJEKTAS		
A 1394	PV/PDVa	A. Kalinauskas	2021	DOKUMENTO PAVADINIMAS SITUACIJOS PLANAS M1:10000 LAPAS LAPŲ
	arch.	A.Šova	2021	
			2021	
LT	STATYTOJAS	DOKUMENTO ŽYMUO		LAPAS LAPŲ
		21/GGSIT-1		1 1

I.



II.



0	2021-04	STATYBOS LEIDIMUI, STATYBAI		
LAIDA	DATA	LAIDOS STATUSAS. KEITMO PRIEŽASTIS (JEI TAIKOMA)		
KVAL. PATV. DOK. NR.		STATINIO PROJEKTO PAVADINIMAS		
		DAUGIABUČIO GYVENAMOJO NAMO VOKIEČIŲ G. 81, KAUNE STATYBOS PROJEKTAS		
A 1394	PV/PDV _A	A. Kalinauskas	2021	DOKUMENTO PAVADINIMAS
	arch.	A.Šova	2021	GRETIMYBIŲ FOTOFIKSACIJA
			2021	
LT	STATYTOJAS	DOKUMENTO ŽYMUO		LAPAS
		21/VO-PP-FOT		LAPŲ
				1
				1

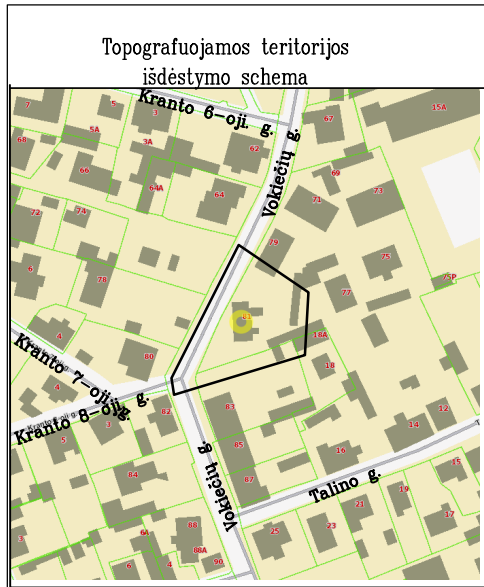

BENDRIEJI STATINIO RODIKLIAI

Pavadinimas	Mato vienetas	Kiekis	Pastabos
SKLYPAS			
Sklypo plotas	m2	897	
Sklypo užstatymo intensyvumas	%	62	Leistinas pagal BP 0.8
Sklypo užstatymo tankumas	%	31	
Želdynių plotas	%	30	
PASTATAI			
1. Pastato paskirties rodikliai (gamybos, kitos planuojamos ūkinės veiklos, paslaugų apimtis, butų, vietų, lovų, bendras ir aptarnaujamų žmonių skaičius, kiti rodikliai).			
DVIBUTISPASTATAS „A“			
2. Pastato bendrasis plotas.*	m2	650,60	
3. Pastato naudingasis plotas.*	m2	650,60	
4. Pastato tūris.*	m ³	2970	
5. Aukštų skaičius.*	Vnt.	3	
6. Pastato aukštis.*	m	13	
7. Butų skaičius (gyvenamajame name)	Vnt.	9	
8. Pastatų energinio naudingumo klasė**		A++	
9. Pastatų (patalpų) akustinio komforto sąlygų klasė		C	
10. Statinių atsparumo ugniai laipsnis		II	

JURIDINIO ASMENS PAVADINIMAS	Už derinimą atsakingo asmens		Data	Pastabos
	Pareigos, vardas, pavardė	Parašas		
AB "ESO"				
UAB "KAUNO GATVIŲ APŠVIETIMAS"				
KAUNO M.SAV. ADMINISTRACIJOS MIESTO PLANAVIMO IR ARCHITEKTŪROS SKYRIUS				
AB "KAUNO ENERGIJA"				
UAB "KAUNO AUTOBUSAI"				
AB TELIA LIETUVA				
UAB "KAUNO VANDENYS"				

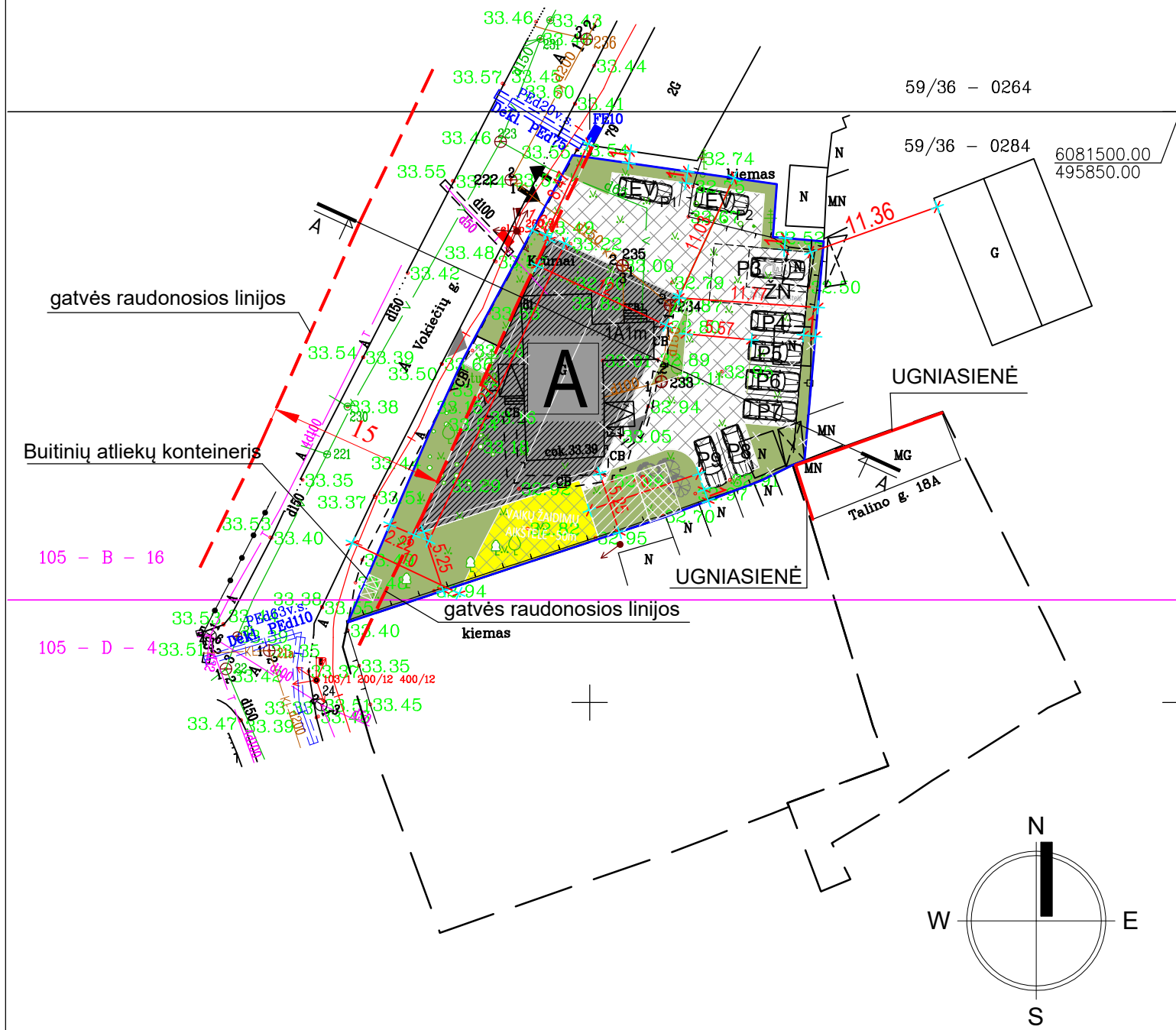

SUTARTINIAI ŽYMĖJIMAI

A	DAUGIABUTIS GYVENAMASIS NAMAS (projektuojamas) (Trijų aukštų. Pastato aukštis aukščiausioje vietoje 13m)		Buitinių atliekų konteineris
	GRIAUNAMI SKLYPE ESAMI PASTATAI 1A1m pastatas gyvenamasis namas (unik. Nr 1990-8006-0013)		VĖJA/ŽELDYNIAI
	SKLYPO RIBA		PROJEKTUOJAMA VAIKŲ ŽAIDIMO AIKŠTELĖ - 50m ²
	ĮVAŽIAVIMAS / IŠVAŽIAVIMAS		PROJEKTUOJAMA RAMAUS POILSIO VIETA
	ĮĖJIMAS		PROJEKTUOJAMA SPORTO AIKŠTELĖ
	KIETOS DANGOS (trinkelės)		
	AUTOMOBILIŲ PARKINGAS - 6 vnt.		
	ELEKTROMOBILIŲ PARKINGAS - 2 vnt.		
	ŽN AUTOMOBILIŲ PARKINGAS - 1 vnt.		

TOPOGRAFINIS PLANAS M 1:500

0	2021-04	STATYBOS LEIDIMUI, STATYBAI		
LAIDA	DATA	LAIDOS STATUSAS. KEITMO PRIEŽASTIS (JEI TAIKOMA)		
KVAL. PATV. DOK. NR.		STATINIO PROJEKTO PAVADINIMAS		
		DAUGIABUČIO GYVENAMOJO NAMO VOKIEČIŲ G. 81, KAUNE STATYBOS PROJEKTAS		
A 1394	PV/PDVa	A. Kalinauskas	2021	DOKUMENTO PAVADINIMAS
	arch.	A.Šova	2021	SKLYPO PLANO UŽSTATYMO SCHEMĄ M1:500
			2021	
LT	STATYTOJAS	DOKUMENTO ŽYMUO		LAPAS
		21/VO-PP-SP		LAPŲ
				1
				1

PASTABA: atsižvelgiant į Vokiečių g. užstatymą, projektuojamą pastatą numatoma statyti ties Vokiečių gatvės raudonąją gatvės liniją.

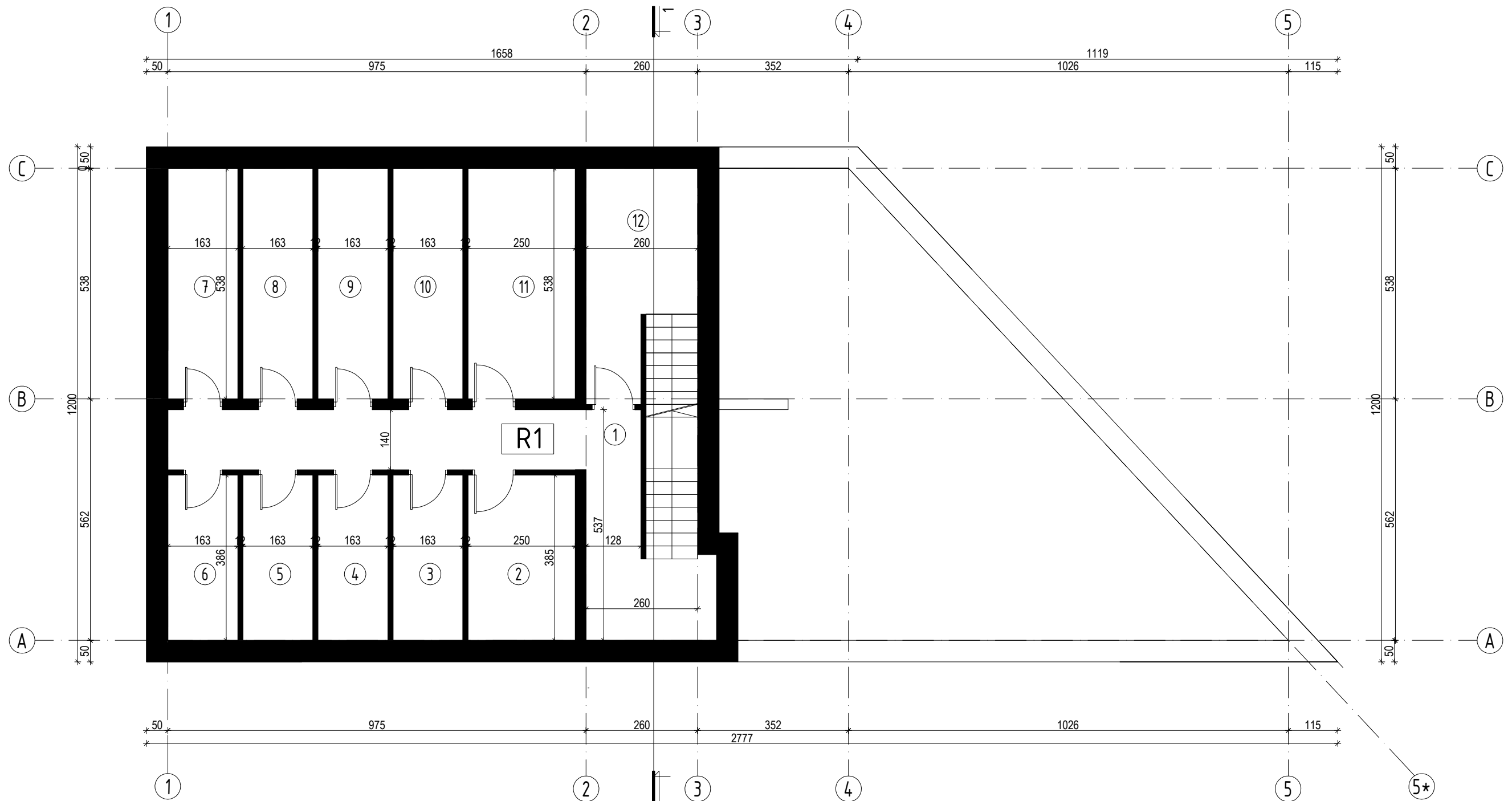

RŪSIO EKSPLIKACIJA

"R1" RŪSYS		
1	KORIDORIUS	23,03 m ²
2	TECHNINĖ PATALPA	9,63 m ²
3	DVIRAČIŲ SAUGYKLA	6,28 m ²
4	DVIRAČIŲ SAUGYKLA	6,28 m ²
5	DVIRAČIŲ SAUGYKLA	6,28 m ²
6	DVIRAČIŲ SAUGYKLA	6,28 m ²
7	DVIRAČIŲ SAUGYKLA	8,76 m ²
8	DVIRAČIŲ SAUGYKLA	8,76 m ²
9	DVIRAČIŲ SAUGYKLA	8,76 m ²
10	DVIRAČIŲ SAUGYKLA	8,76 m ²
11	TECHNINĖ PATALPA	13,43 m ²
12	DVIRAČIŲ SAUGYKLA	14,05 m ²

BENDRAS RŪSIO PLOTAS 95,18 m²

0	2021-10	STATYBOS LEIDIMUI, STATYBAI		
LAI DA	DATA	LAIDOS STATUSAS. KEITMO PRIEŽASTIS (JEI TAIKOMA)		
KVAL. PATV. DOK. NR.	ARCHISPEKTRAS	STATINIO PROJEKTO PAVADINIMAS		
		DAUGIABUČIO GYVENAMOJO NAMO VOKIEČIŲ G. 81, KAUNE STATYBOS PROJEKTAS		
A 1394	PV/PDV _a	A. Kalinauskas	2021	DOKUMENTO PAVADINIMAS
	arch.	A.Šova	2021	RŪSIO PLANAS M1:100
			2021	
LT	STATYTOJAS	G.G	DOKUMENTO ŽYMUO	
			21/VO-PP-SA-0	LAPAS LAPŲ
			1	1

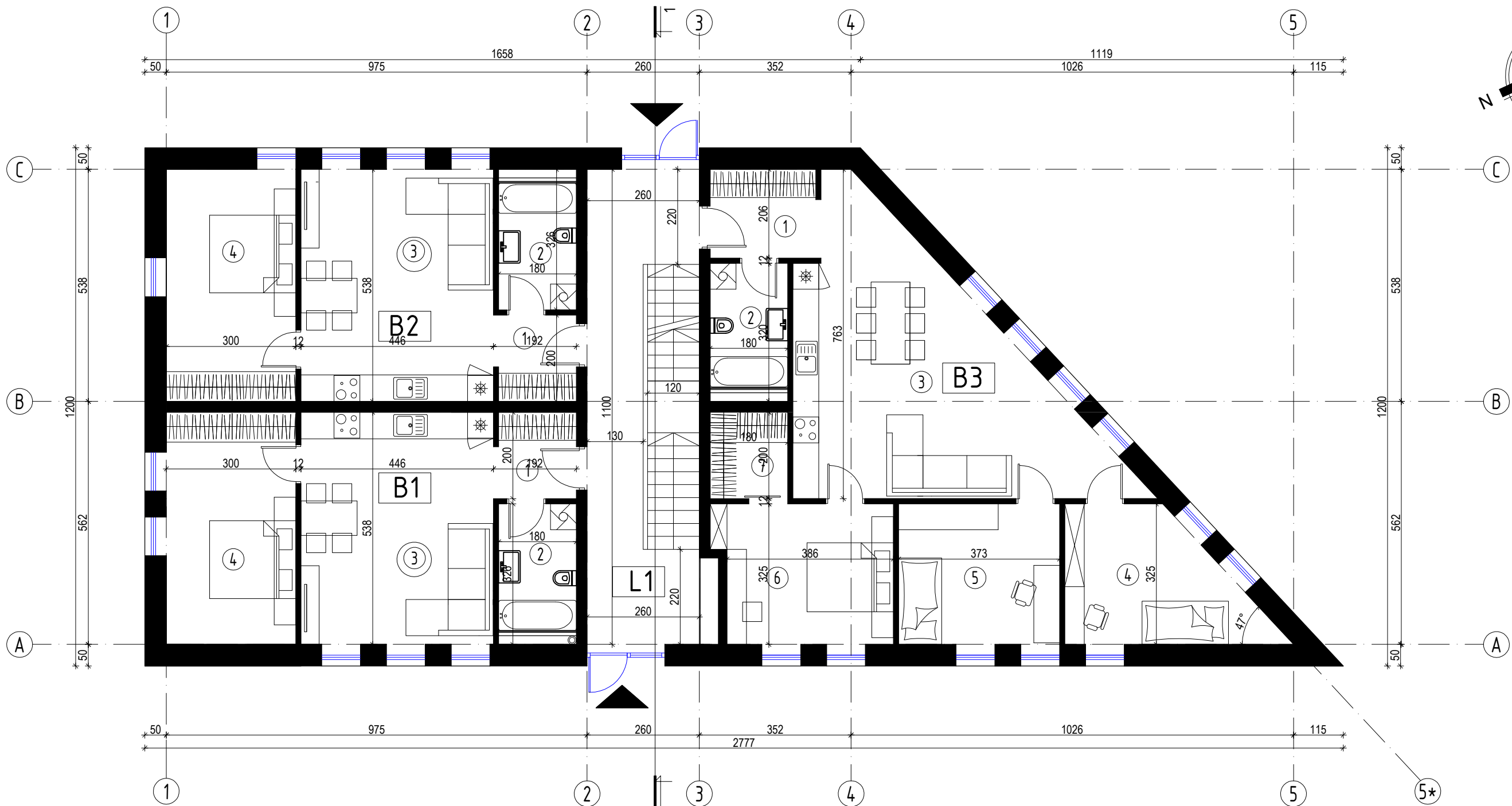
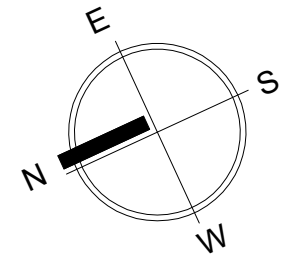

PIRMO AUKŠTO EKSPLIKACIJA

"L1" LAIPTINĖ

"B1" BUTAS (dviejų kambarių)

1	TAMBŪRAS	3,60 m ²
2	VONIOS KAMBARYS	5,28 m ²
3	SVETAINĖ/ VIRTUVĖ	23,97 m ²
4	MIEGAMASIS	16,12 m ²

BENDRAS "B1" BUTO PLOTAS 48,97 m²

"B2" BUTAS (dviejų kambarių)

1	TAMBŪRAS	3,60 m ²
2	VONIOS KAMBARYS	5,28 m ²
3	SVETAINĖ/ VIRTUVĖ	23,97 m ²
4	MIEGAMASIS	16,12 m ²

BENDRAS "B2" BUTO PLOTAS 48,97 m²

"B3" BUTAS (keturių kambarių)

1	TAMBŪRAS	5,03 m ²
2	VONIOS KAMBARYS	5,18 m ²
3	SVETAINĖ/ VALGOMASIS/ VIRTUVĖ	35,96 m ²
4	KAMBARYS	12,32 m ²
5	KAMBARYS	12,15 m ²
6	MIEGAMASIS	12,96 m ²
7	DRABUŽINĖ	3,60 m ²

BENDRAS "B3" BUTO PLOTAS 87,20 m²

BENDRAS PIRMO AUKŠTO PLOTAS 185,14 m²

0	2021-10	STATYBOS LEIDIMUI, STATYBAI		
LAIDA	DATA	LAIDOS STATUSAS. KEITIMO PRIEŽASTIS (JEI TAIKOMA)		
KVAL. PATV. DOK. NR.	ARCHISPEKTRAS	STATINIO PROJEKTO PAVADINIMAS		
		DAUGIABUČIO GYVENAMOJO NAMO VOKIEČIŲ G. 81, KAUNE STATYBOS PROJEKTAS		
		DOKUMENTO PAVADINIMAS		
A 1394	PV/PDV _A	A. Kalinauskas	2021	PIRMO AUKŠTO PLANAS M1:100
	arch.	A.Šova	2021	
			2021	
LT	STATYTOJAS	G.G	DOKUMENTO ŽYMUO	
			21/VO-PP-SA-1	
			LAPAS	LAPŲ
			1	1

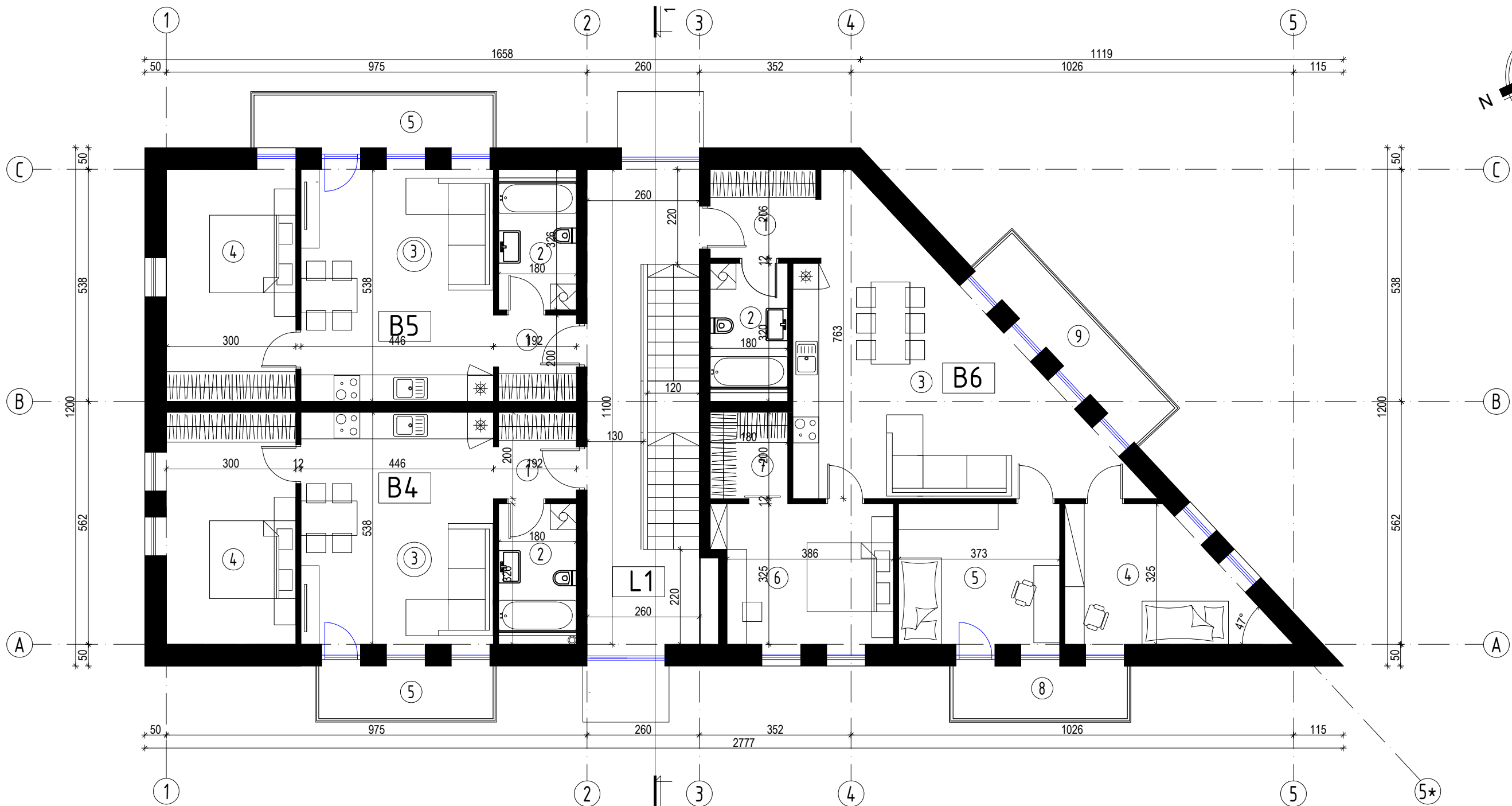
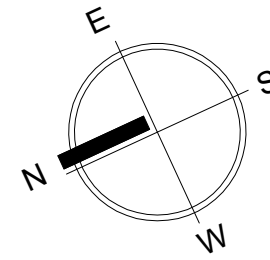

ANTRO AUKŠTO EKSPLIKACIJA

"B4" BUTAS (dviejų kambarių)

1	TAMBŪRAS	3,60 m ²
2	VONIOS KAMBARYS	5,28 m ²
3	SVETAINĖ/ VIRTUVĖ	23,97 m ²
4	MIEGAMASIS	16,12 m ²
5	BALKONAS	m ²

BENDRAS "B4" BUTO PLOTAS	48,97 m²
---------------------------------	----------------------------

"B5" BUTAS (dviejų kambarių)

1	TAMBŪRAS	3,60 m ²
2	VONIOS KAMBARYS	5,28 m ²
3	SVETAINĖ/ VIRTUVĖ	23,97 m ²
4	MIEGAMASIS	16,12 m ²
5	BALKONAS	m ²

BENDRAS "B5" BUTO PLOTAS	48,97 m²
---------------------------------	----------------------------

"B6" BUTAS (keturių kambarių)

1	TAMBŪRAS	5,03 m ²
2	VONIOS KAMBARYS	5,18 m ²
3	SVETAINĖ/ VALGOMASIS/ VIRTUVĖ	35,96 m ²
4	KAMBARYS	12,32 m ²
5	KAMBARYS	12,15 m ²
6	MIEGAMASIS	12,96 m ²
7	DRABUŽINĖ	3,60 m ²
8	BALKONAS	m ²
9	BALKONAS	m ²

BENDRAS "B6" BUTO PLOTAS	87,20 m²
---------------------------------	----------------------------

ANTRO AUKŠTO PLOTAS	185,14 m²
----------------------------	-----------------------------

0	2021-10	STATYBOS LEIDIMUI, STATYBAI				
LAIDA	DATA	LAIDOS STATUSAS. KEITIMO PRIEŽASTIS (JEI TAIKOMA)				
KVAL. PATV. DOK. NR.	ARCHISPEKTRAS	STATINIO PROJEKTO PAVADINIMAS				
		DAUGIABUČIO GYVENAMOJO NAMO VOKIEČIŲ G. 81, KAUNE STATYBOS PROJEKTAS				
		DOKUMENTO PAVADINIMAS				
A 1394	PV/PDV _A	A. Kalinauskas	2021	ANTRO AUKŠTO PLANAS M1:100	LAIDA	
	arch.	A.Šova	2021		0	
			2021			
LT	STATYTOJAS	G.G	DOKUMENTO ŽYMUO		LAPAS	LAPŲ
			21/VO-PP-SA-2		1	1

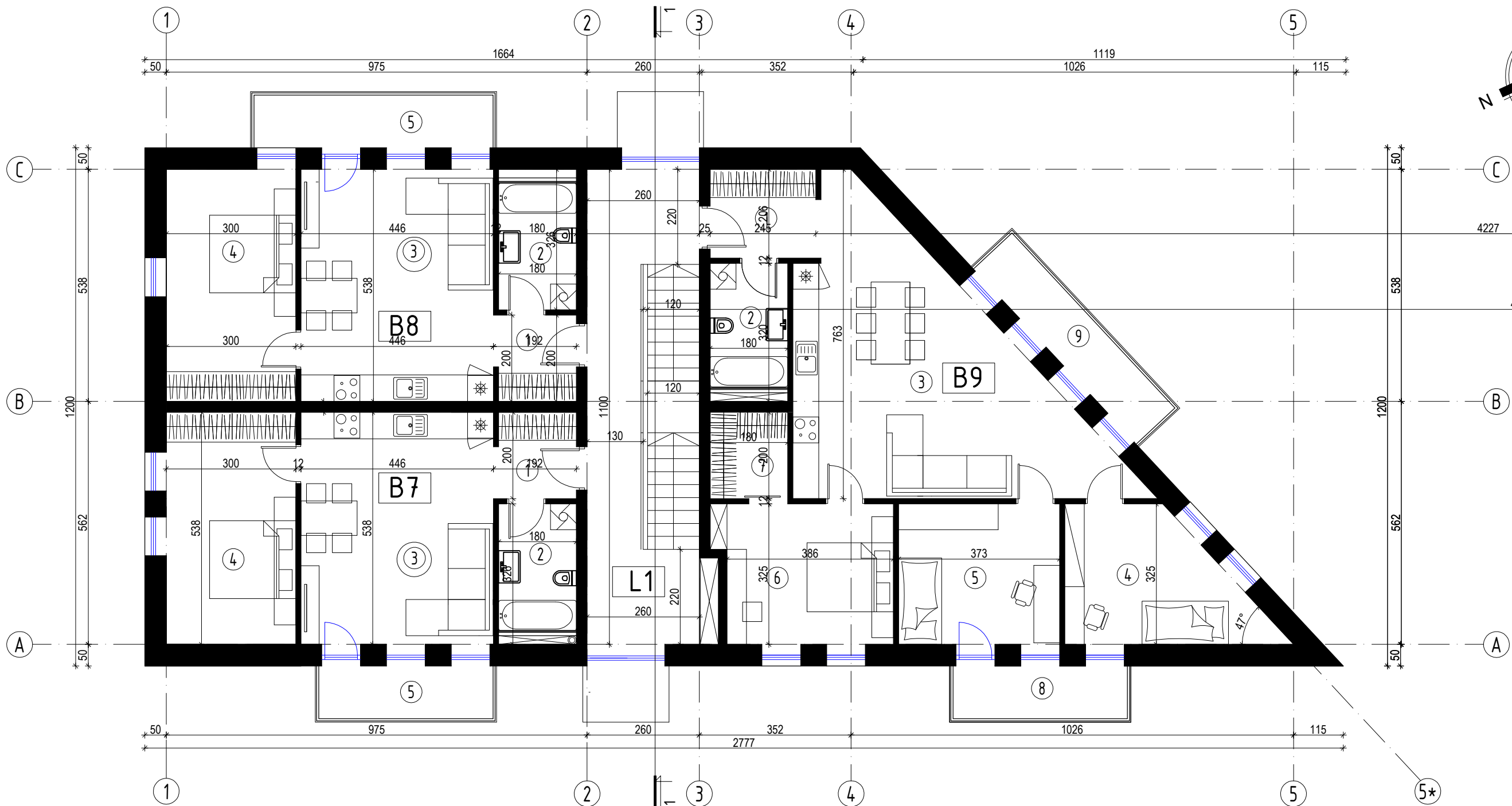
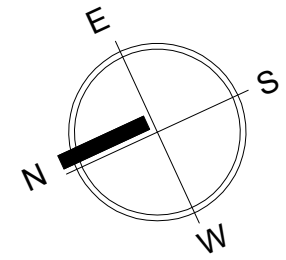

TREČIO AUKŠTO EKSPLIKACIJA

"B7" BUTAS (dviejų kambarių)

1	TAMBŪRAS	3,60 m ²
2	VONIOS KAMBARYS	5,28 m ²
3	SVETAINĖ/ VIRTUVĖ	23,97 m ²
4	MIEGAMASIS	16,12 m ²
5	BALKONAS	m ²

BENDRAS "B7" BUTO PLOTAS	48,97 m²
---------------------------------	----------------------------

"B8" BUTAS (dviejų kambarių)

1	TAMBŪRAS	3,60 m ²
2	VONIOS KAMBARYS	5,28 m ²
3	SVETAINĖ/ VIRTUVĖ	23,97 m ²
4	MIEGAMASIS	16,12 m ²
5	BALKONAS	m ²

BENDRAS "B8" BUTO PLOTAS	48,97 m²
---------------------------------	----------------------------

"B9" BUTAS (keturių kambarių)

1	TAMBŪRAS	5,03 m ²
2	VONIOS KAMBARYS	5,18 m ²
3	SVETAINĖ/ VALGOMASIS/ VIRTUVĖ	35,96 m ²
4	KAMBARYS	12,32 m ²
5	KAMBARYS	12,15 m ²
6	MIEGAMASIS	12,96 m ²
7	DRABUŽINĖ	3,60 m ²
8	BALKONAS	m ²
9	BALKONAS	m ²

BENDRAS "B9" BUTO PLOTAS	87,20 m²
---------------------------------	----------------------------

TREČIO AUKŠTO PLOTAS	185,14 m²
-----------------------------	-----------------------------

BENDRAS PASTATO PLOTAS	650,60 m²
-------------------------------	-----------------------------

0	2021-10	STATYBOS LEIDIMUI, STATYBAI				
LAIDA	DATA	LAIDOS STATUSAS. KEITIMO PRIEŽASTIS (JEI TAIKOMA)				
KVAL. PATV. DOK. NR.	ARCHISPEKTRAS	STATINIO PROJEKTO PAVADINIMAS				
		DAUGIABUČIO GYVENAMOJO NAMO VOKIEČIŲ G. 81, KAUNE				
		STATYBOS PROJEKTAS				
A 1394	PV/PDV _a	A. Kalinauskas	2021	DOKUMENTO PAVADINIMAS		LAIDA
	arch.	A.Šova	2021	TERČIO AUKŠTO PLANAS M1:100		0
			2021			
LT	STATYTOJAS	G.G	DOKUMENTO ŽYMUO		LAPAS	LAPŲ
			21/VO-PP-SA-3		1	1

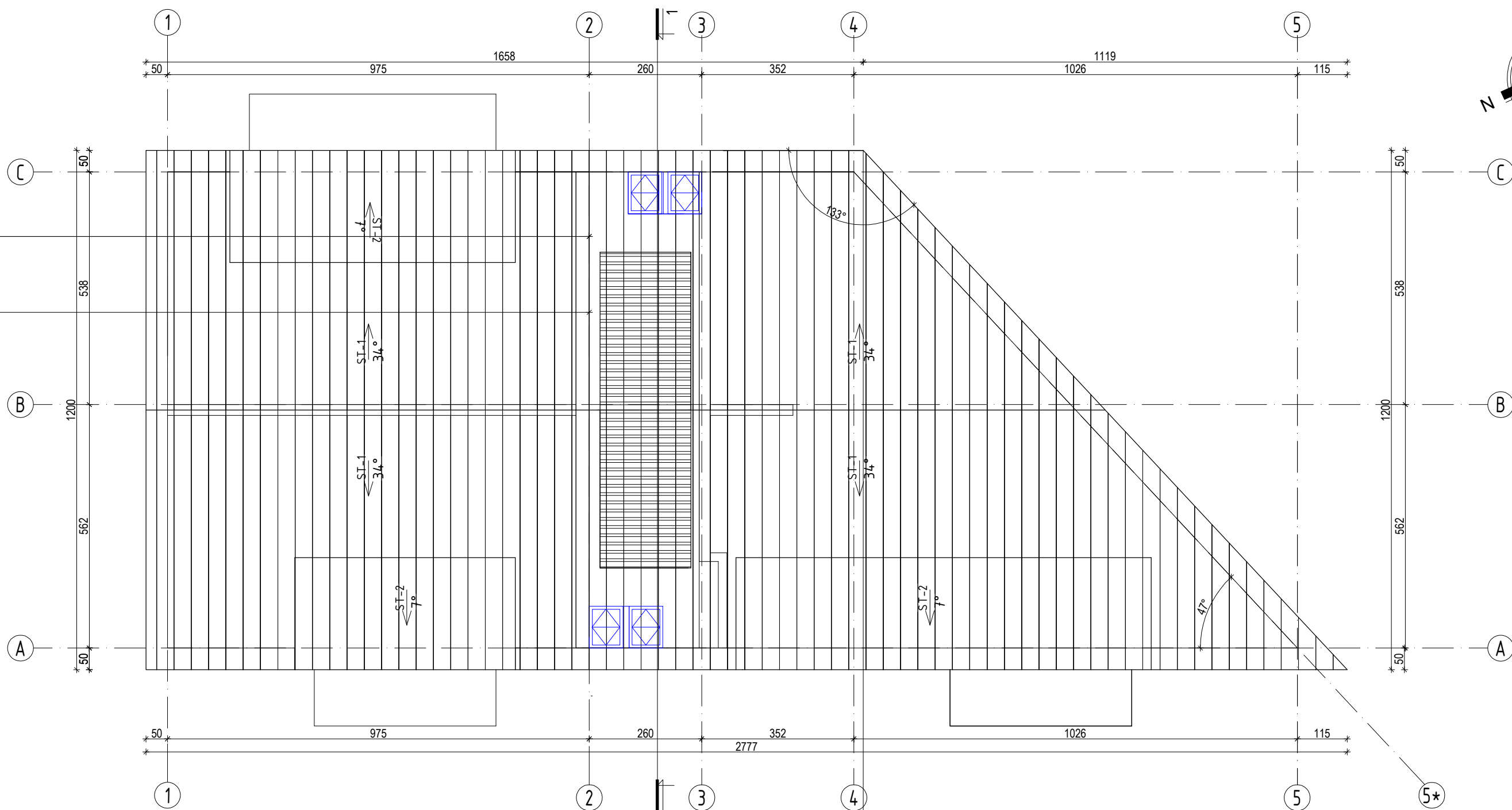
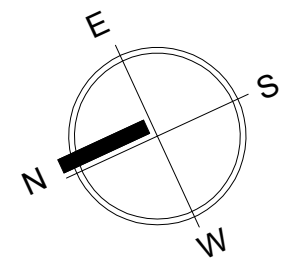

SUTARTINIAI ŽYMĖJIMAI

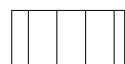

"RUUKI" classic skardos lakštai (PUREX RR 23)

0	2021-10	STATYBOS LEIDIMUI, STATYBAI		
LAIDA	DATA	LAIDOS STATUSAS. KEITMO PRIEŽASTIS (JEI TAIKOMA)		
KVAL. PATV. DOK. NR.		STATINIO PROJEKTO PAVADINIMAS		
		DAUGIABUČIO GYVENAMOJO NAMO VOKIEČIŲ G. 81, KAUNE STATYBOS PROJEKTAS		
A 1394	PV/PDV _a	A. Kalinauskas	2021	DOKUMENTO PAVADINIMAS
	arch.	A.Šova	2021	STOGO PLANAS M1:100
			2021	
LT	STATYTOJAS	G.G		DOKUMENTO ŽYMUO
				21/VO-PP-SA-4
		LAPAS	LAPŲ	
		1	1	



SUTARTINIAI ŽYMĖJIMAI

 KLINKERIO plytelės

 "RUUKI" classic skardos lakštai (PUREX RR 23)

0	2021-10	STATYBOS LEIDIMUI, STATYBAI				
LAIDA	DATA	LAIDOS STATUSAS. KEITMO PRIEŽASTIS (JEI TAIKOMA)				
KVAL. PATV. DOK. NR.		STATINIO PROJEKTO PAVADINIMAS				
		DAUGIABUČIO GYVENAMOJO NAMO VOKIEČIŲ G. 81, KAUNE STATYBOS PROJEKTAS				
		DOKUMENTO PAVADINIMAS				
A 1394	PV/PDV _A	A. Kalinauskas	2021	FASADAI 1-5 ; C-A M1:200	LAIDA	
	arch.	A.Šova	2021		0	
			2021			
LT	STATYTOJAS	G.G		DOKUMENTO ŽYMUO	LAPAS	LAPŲ
				21/VO-PP-SA-5	1	1

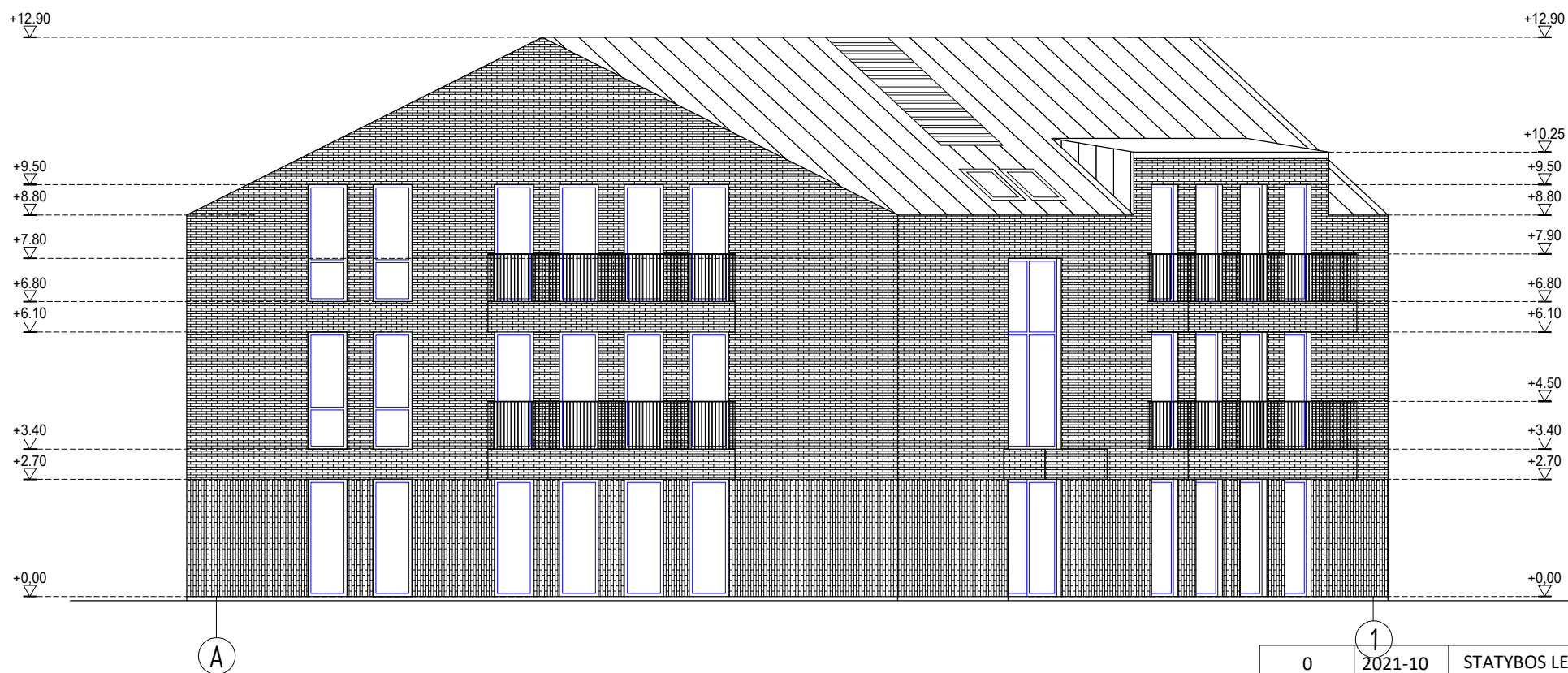

SUTARTINIAI ŽYMĖJIMAI

 KLINKERIO plytelės

 "RUUKI" classic skardos lakštai (PUREX RR 23)

0	2021-10	STATYBOS LEIDIMUI, STATYBAI		
LAIDA	DATA	LAIDOS STATUSAS. KEITMO PRIEŽASTIS (JEI TAIKOMA)		
KVAL. PATV. DOK. NR.		ARCHISPEKTRAS		
A 1394	PV/PDV _A	A. Kalinauskas	2021	STATINIO PROJEKTO PAVADINIMAS
	arch.	A.Šova	2021	DAUGIABUČIO GYVENAMOJO NAMO VOKIEČIŲ G. 81, KAUNE
			2021	STATYBOS PROJEKTAS
				DOKUMENTO PAVADINIMAS
				FASADAI 5-1; A-1 M1:200
LT	STATYTOJAS	G.G		DOKUMENTO ŽYMUO
				21/VO-PP-SA-6
				LAPAS
				LAPŲ
				1
				1

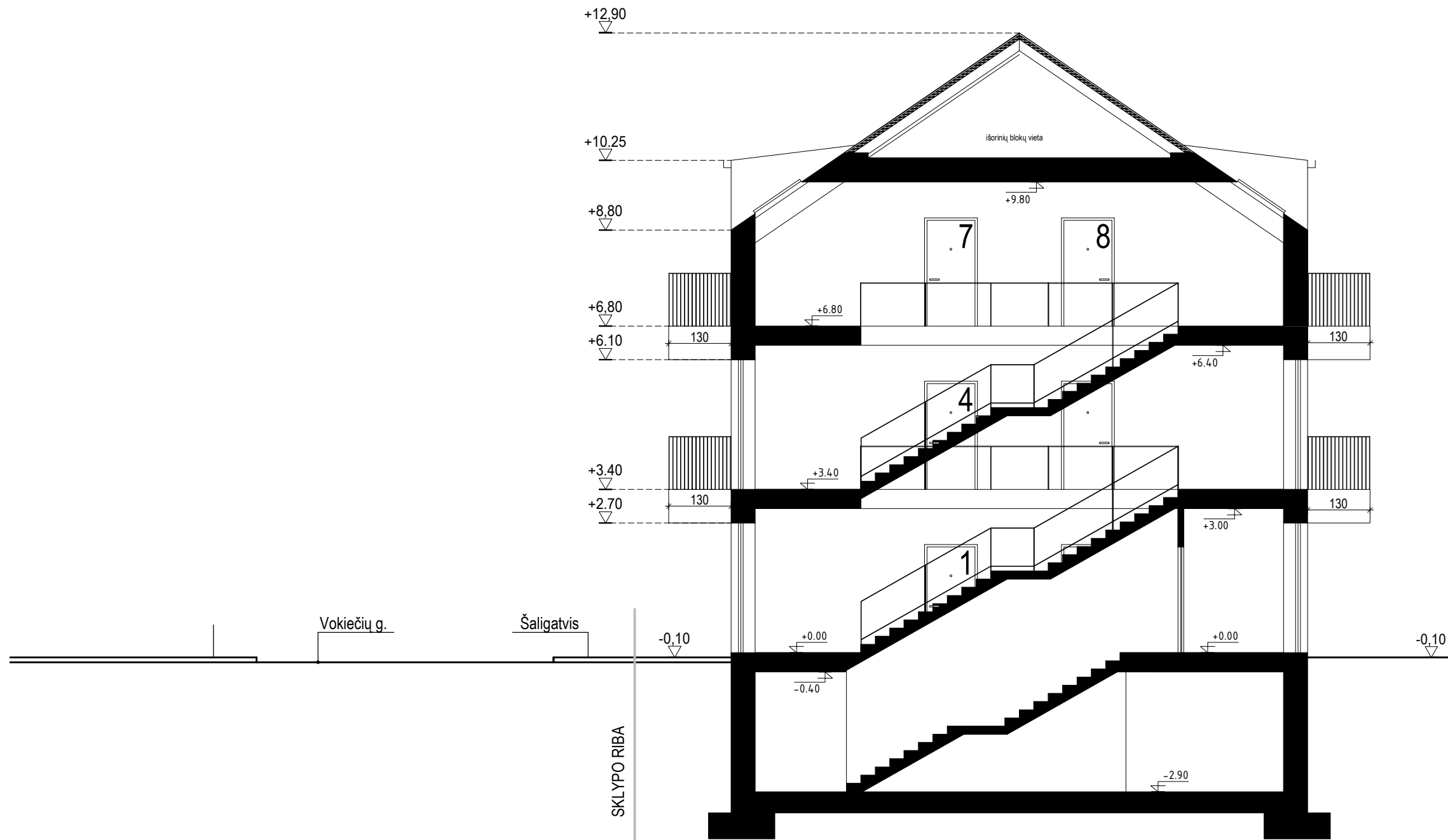

SUTARTINIAI ŽYMĖJIMAI:

SKLYPO RIBA

0	2021-10	STATYBOS LEIDIMUI, STATYBAI		
LAIDA	DATA	LAIDOS STATUSAS. KEITMO PRIEŽASTIS (JEI TAIKOMA)		
KVAL. PATV. DOK. NR.	ARCHISPEKTRAS			STATINIO PROJEKTO PAVADINIMAS
A 1394	PV/PDV _A	A. Kalinauskas	2021	DAUGIABUČIO GYVENAMOJO NAMO VOKIEČIŲ G. 81, KAUNE STATYBOS PROJEKTAS
	arch.	A.Šova	2021	DOKUMENTO PAVADINIMAS
			2021	PJŪVIS 1-1 M1: 100
LT	STATYTOJAS	G.G		DOKUMENTO ŽYMUO
				21/VO-PP-SA-7
				LAPAS LAPŲ
				1 1