

DVIEJŲ DAUGIABUČIŲ GYVENAMŲJŲ NAMŲ, V. KRĖVĖS PER. 28B, KAUNE, STATYBOS PROJEKTAS

AIŠKINAMASIS RAŠTAS

PROJEKTINIAI PASIŪLYMAI

1. PROJEKTUOJAMO STATINIO PAŽINTINIAI DUOMENYS

- 1.1. STATINIO PAVADINIMAS. Dviejų daugiabučių gyvenamųjų namų, V. Krėvės pr. 28B, Kaune, statybos projektas.
- 1.2. STATYBOS GEOGRAFINĖ VIETA. Projektuojamas pastatas, adresu V. Krėvės pr. 28B, Kaune iš visų pusių ribojasi su valstybine žeme. Rytinėje pusėje yra parkas, pietinėje pusėje susiformavusi gyvenamoji daugiabučių teritorija, vakarinėje pusėje esamas komercinis pastatas. Įvažiavimas į sklypą numatomas iš pravažiavimo į daugiabučių gyvenamųjų namų teritoriją.
- 1.3. Planuojama statinio projektavimo vieta nepapuola į kultūros vertybių ar saugomas teritorijas.
- 1.5. DUOMENYS APIE SKLYPĄ.
- Adresas: Kauno m. sav., V. Krėvės pr. 28B, sklypo kadastrinis 1901/0084:51.
 - Sklypo paskirtis: Kita.
 - Sklypo naudojimo būdas: daugiabučių gyvenamųjų pastatų ir bendrabučių teritorijos.
 - Žemės sklypo plotas: 3479 kv.m.
 - Nuosavybės teisė: R. T.
- 1.6. STATYTOJAS (UŽSAKOVAS). R. T.
- 1.8. PROJEKTO VADOVAS. Architektas Tomas Žibas, at. Nr A 1933.
- 1.9. PROJEKTO RENGIMO PAGRINDAS. Projekto rengimo pagrindas yra projektavimo užduotis.
- 1.10. PROJEKTAVIMO ETAPAI (STADIJOS). Projekto darbai vykdomi dviem etapais – parengiami projektiniai pasiūlymai ir techninis projektas.
- 1.14. STATYBOS RŪŠIS. Vadovaujantis STR 01.01.08:2002, statybos rūšis yra „Nauja statyba“.
- 1.15. STATYBOS PASKIRTIS. Statinio paskirtis – gyvenamoji.
- 1.16. STATINIŲ KATEGORIJA. Statinys priskiriamas neypatingos svarbos statinių kategorijai.
- 1.17. STATYBOS DARBŲ IR STATINIO NAUDOJIMO EILIŠKUMAS. Statybos darbai vykdomi vienu etapu.

2. PROJEKTINIŲ PASIŪLYMŲ SUDĖTIS

- 2.1 Bendroji dalis.
- 2.2 Sklypo plano dalis.
- 2.3 Statinio architektūros dalis.
- 2.4 Vizualizacijos.

3. TRUMPAS PROJEKTUOJAMŲ SPRENDINIŲ APRAŠYMAS

- 3.1. Planuojama gyvenamojo pastato nauja statyba.
- 3.2. Projektuojamo pastato paskirtis atitinka žemės naudojimo būdą.
- 3.3. Statinio kategorija – neypatingas statinys.
- 3.4. Statinio aukštingumas - iki 16.5 m.

4. PASTATO PLANINIAI IR FUNKCINIAI SPRENDINIAI

- 4.1. Pastatų užstatymo plotas sklype: 930,00 kv. m.
- 4.2. Pastatų bendras plotas: 2762 kv. m.
- 4.3. Sklypo ribose numatoma 54 parkavimo vietos (48 butai). Dvi parkavimo vietos ir du butai skirta žmonėms su negalia. Taip pat sklype numatoma vaikų žaidimo aikštelė ir buitinių atliekų konteinerių vieta.
- 4.5. Projektuojamo pastato fasadai ir jų dangos derinamos prie esamos aplinkos.
- 4.6. Projektuojamo pastato projektiniai pasiūlymai nepažeidžia trečiųjų šalių interesų. Statinio statybos ir eksploatacijos metu trečiųjų asmenų, gyvenimo, darbo ar kitos veiklos sąlygos nebus suvaržomos. Statomas pastatas žalingo poveikio aplinkai taip pat neturės.
- 4.7. STATYBOS AIKŠTELĖ:
- 4.8. Statybos metu aikštelė aptveriamą žemės sklypo ribose. Statybinės medžiagos sandėliuojamos taip pat žemės sklypo ribose. Statybos metu kaimyninių sklypų gyventojai nepatogumų nepatirs. Priėjimai ir privažiavimai nebus uždaryti. Kaimyninių sklypų įvadiniai inžineriniai tinklai nebus paliesti. Galimas tik trumpalaikis vandens tiekimo sustabdymas statomo pastato prijungimo prie vandentiekio tinklų metu. Naudojimo metu statinys neigiamos įtakos gretimoms teritorijoms neturės.
- 4.9. Tarp projektuojamo statinio ir gretimų žemės sklypų ribų išlaikomi normatyviniai atstumai.

P. V. TOMAS ŽIBAS



SITUACIJOS SCHEMA

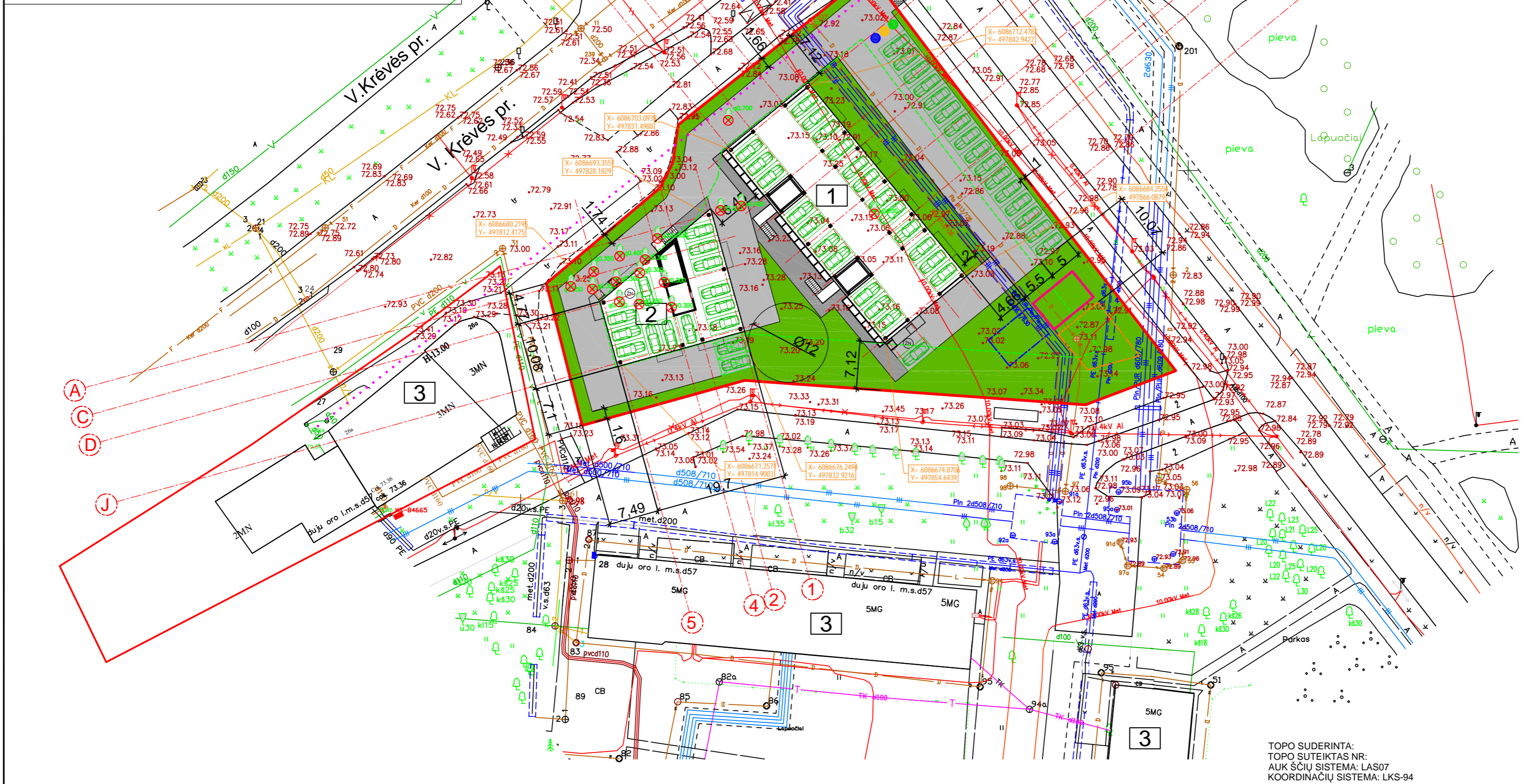

TOPO SUDERINTA:
TOPO SUITEIKTAS NR:
AUKŠČIŲ SISTEMA: LAS07
KOORDINACIJŲ SISTEMA: LKS-94

SUTARTINIS ŽYMĖJIMAS	
PAVADINIMAS	SIMBOLIS
ŽEMĖS SKLYPO RIBOS	
PROJEKTUOJAMI STATINIAI	
ĮVAŽIAVIMAI IR ĮEJIMAI Į SKLYPĄ	
PROJEKTUOJAMA BETONINIŲ TRINKELIŲ DANGA	
PROJEKTUOJAMA BETONINIŲ TRINKELIŲ DANGA	
PROJEKTUOJAMA VEJA	
PROJEKTUOJAMA ĮVAŽA	
BUTINIŲ ATLEKIŲ KONTEINERIŲ VIETA	
AUTOMOBILIŲ PARKAVIMO VIETOS	
ELEKTROMOBILIŲ PARKAVIMO VIETOS	
VAIKŲ ŽAIDIMŲ AIKŠTELĖ	
SENŲVO AMŽIAUS ŽMONIŲ POILSIO VIETA	
VAIKŲ SPORTO AIKŠTELĖ	
GATVĖS RAUDONOSIOS LINIJOS	
PROJEKTUOJAMO PASTATO AUKŠTIS 16.50 m	
7 M ATSTUMAS NUO SKLYPO RIBŲ	

BENDRIEJI RODIKLIAI

PAVADINIMAS	MATO VNT.	KIEKIS
1. SKLYPAS		
SKLYPO PLOTAS	m ²	3479
SKLYPO UŽSTATYMO PLOTAS	m ²	930.00
SKLYPO UŽSTATYMO TANKIS	%	26.7
SKLYPO UŽSTATYMO INTENSIVUMAS	%	79.3
AUTOMOBILIŲ VIETŲ SKAIČIUS (VISO 48 BUTAI)	vnt.	54
SKLYPO APŽELDINTAS PLOTAS (1195 m ²)	%	34.3
2. DAUGIABUTIS GYVENAMASIS NAMAS 1		
BUTŲ SKAIČIUS	vnt.	32
BENDRAS PLOTAS	m ²	1884.00
PASTATO TŪRIS	m ³	10550
PASTATO AUKŠTIS	m	16.50
AUKŠTŲ SKAIČIUS	vnt.	4
STATINIO UŽIMAMAS ŽEMĖS PLOTAS	m ²	630.00
PASTATO ATSPARUMAS UGNIAI	Laipsnis	I
PASTATO ENERGETINIO NAUDINGUMO KLASĖ	Klasė	A++
PASTATO AKUSTINIO KOMFORTO KLASĖ	Klasė	C
STATINIO KATEGORIJA		neypatingas
2. DAUGIABUTIS GYVENAMASIS NAMAS 2		
BUTŲ SKAIČIUS	vnt.	16
BENDRAS PLOTAS	m ²	877.84
PASTATO TŪRIS	m ³	4950
PASTATO AUKŠTIS	m	16.50
AUKŠTŲ SKAIČIUS	vnt.	4
STATINIO UŽIMAMAS ŽEMĖS PLOTAS	m ²	300.00
PASTATO ATSPARUMAS UGNIAI	Laipsnis	I
PASTATO ENERGETINIO NAUDINGUMO KLASĖ	Klasė	A++
PASTATO AKUSTINIO KOMFORTO KLASĖ	Klasė	C
STATINIO KATEGORIJA		neypatingas

AUTOMOBILIŲ VIETŲ POREIKIO NUSTATYMAS:

Sklype projektuojami 48 butai.
Projektuojamas 54 automobilių stovėjimo vietos sklypo ribose.
Išlaikomi reglamentuoti atstumai nuo automobilių parkavimo vietų iki langų ir vaikų žaidimų aikštelių.

PASTABOS (VAIKŲ ŽAIDIMŲ AIKŠTELĖ):

- Sklype projektuojami 48 butai.
- Vaikų žaidimo aikštelė projektuojama 70 m².
- Vaikų žaidimo aikštelė projektuojama ne arčiau kaip 10 m nuo butinių atliekų konteinerių ir automobilių parkavimo vietų.
- Projektuojamos vaikų žaidimų aikštelės insoliacijos laikas lygiadieniais (03. 22 ir 09. 22) yra ne trumpesnis kaip 3 valandos.
- Aikštelė projektuojama taip, kad matoma iš daugiau kaip 1 buto.

PASTATŲ EKSPLIKACIJA:

- PROJEKTUOJAMAS DAUGIABUTIS GYVENAMASIS NAMAS $E_{0}=76.2$
- PROJEKTUOJAMAS DAUGIABUTIS GYVENAMASIS NAMAS $E_{0}=76.2$
- ESAMI KAIMYNNINIAI STATINIAI

PASTABOS (SKLYPO PLANAS):

- Žemės ir statybos darbus pradėti tik gavus statybos leidimą;
- Sklypas (sklypo ribose) aptveriamas h-1.6m. ažuoline tvora;
- Statybos metu sugadintas kelio dangas statytojui būtina atstatyti savo lėomis;
- Statybines medžiagas sandėliuoti sklype.
- Dviračių saugyklos numatomos projektuojamų daugiabučių cokoliniuose aukštuose.

KERTAMI SAUGOTINI MEDŽIAI - 16 vnt.

0	2020	Visuomenės informavimui	
Laida	Data	Keitimo pavadinimas (priežastis)	
Kval. dok. Nr.	Projekto autoras	Statinio projekto pavadinimas: DVIEJŲ DAUGIABUČIŲ GYVENAMŲJŲ NAMŲ V. KRĖVĖS PR. 28B, KAUNE, STATYBOS PROJEKTAS.	
A 1933	P.V. Tomas Žibas	Statinio nr. ir pavadinimas: 00 - SKLYPAS	
003035	P.D.V. Tadas Žibas	Dokumento pavadinimas: SKLYPO PLANAS M 1 : 500	
Kaiba LT	Statytojas / Užsakovas R. T.	Dokumento žymuo: TZ-21-01-TDP-PP-SP-01	Laida 0
			Lapas 1
			Lapų 1



SITUACIJOS SCHEMA

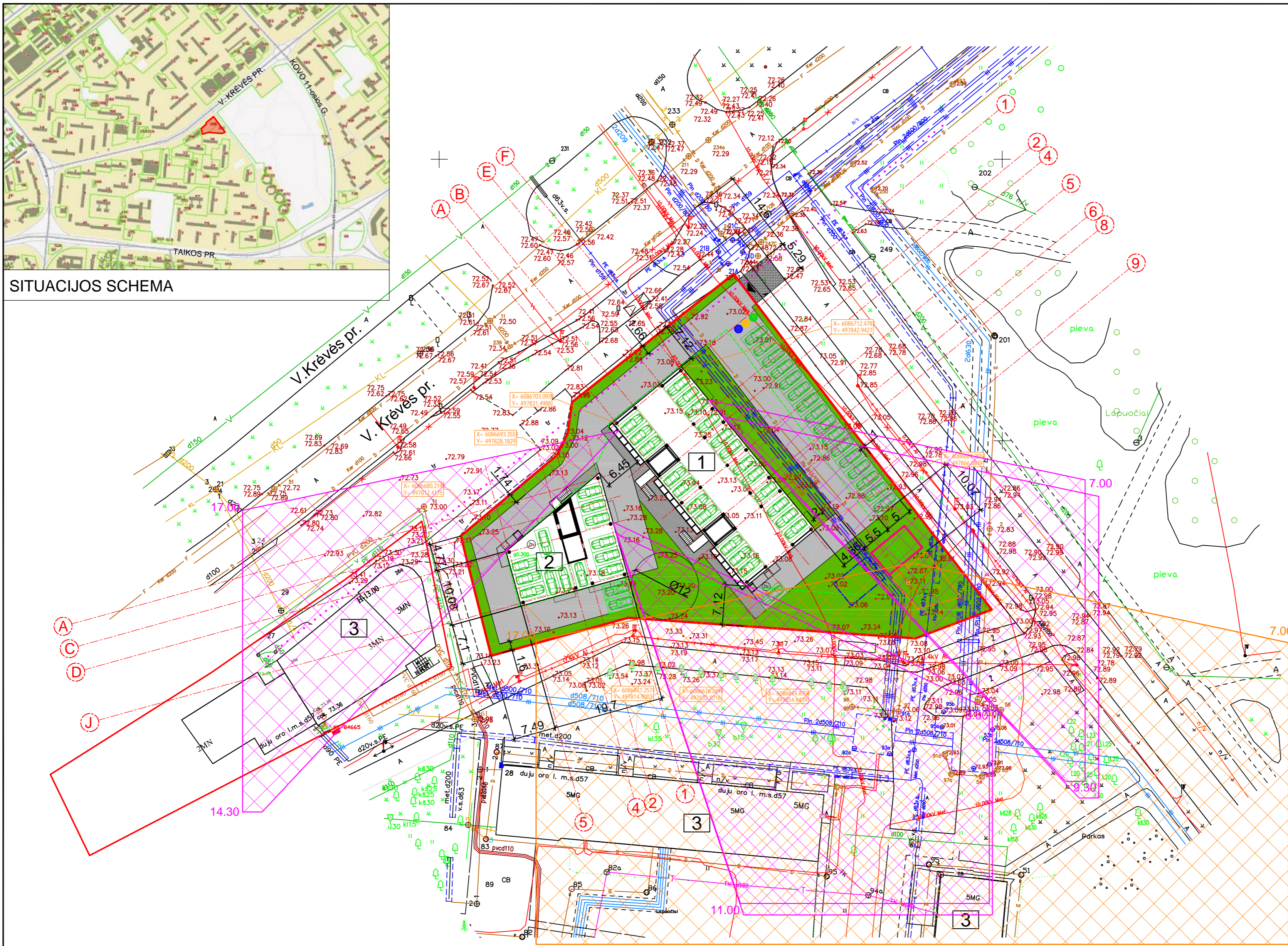

SUTARTINIS ŽYMĖJIMAS	
PAVADINIMAS	SIMBOLIS
ŽEMĖS SKLYPO RIBOS	—
PROJEKTUOJAMI STATINIAI	—
ĮVAŽIAVIMAI IR ĮĖJIMAI Į SKLYPĄ	▲
PROJEKTUOJAMA BETONINIŲ TRINKELIŲ DANGA	■
PROJEKTUOJAMA BETONINIŲ TRINKELIŲ DANGA	■
PROJEKTUOJAMA VEJA	■
PROJEKTUOJAMA ĮVAŽA	■
BUTINIŲ ATLEIKŲ KONTEINERIŲ VIETA	●●●
AUTOMOBILIŲ PARKAVIMO VIETOS	□
ELEKTROMOBILIŲ PARKAVIMO VIETOS	□
VAIKŲ ŽAIDIMŲ AIKŠTELĖ	■
SENVOVYTO AMŽIAUS ŽMONIŲ POILSIO VIETA	—
VAIKŲ SPORTO AIKŠTELĖ	—
GATVĖS RAUDONOSIOS LINIJOS	—
PROJEKTUOJAMO PASTATO AUKŠTIS 16.50 m	—
7 M ATSTUMAS NUO SKLYPO RIBŲ	—

PASTABOS (VAIKŲ ŽAIDIMO AIKŠTELĖ):

- Sklype projektuojami 48 butai.
- Vaikų žaidimo aikštelė projektuojama 70 m².
- Vaikų žaidimo aikštelė projektuojama ne arčiau kaip 10 m nuo butinių atliekų konteinerių ir automobilių parkavimo vietų.
- Projektuojamos vaikų žaidimų aikštelės insoliacijos laikas lygiadieniais (03.22 ir 09.22) yra ne trumpesnis kaip 3 valandos.
- Aikštelė projektuojama taip, kad matoma iš daugiau kaip 1 buto.

INSOLIACIJOS PASTABOS

INSOLIACIJOS PATIKRINIMAS PASTATUI NR 1
 Patikrinimui pasirinktas pirmas aukštas, butas nr. 1 ir 2.
 Trumpiausias nepartraukiamos insoliacijos laikas 2 val.30 min.
 IŠ PATEIKTOS SCHEMOS PILNAI MATOMA, KAD PASTATO IŠPLANAVIMAS TENKINA STR 2.02.01:2004 "Gyvenamieji pastatai" punkto "213. Kiekviename 1-3 kambarių bute turi būti bent vienas, o 4 ir daugiau kambarių butuose - 2 gyvenamieji kambariai, kuriuose tarp kovo 22 d. ir rugsėjo 22 d. galimos insoliacijos (nepartraukiamos; bendros) laikas ne trumpesnis kaip 2.5 valandos. Urbanizuotose teritorijose, atsižvelgiant į esamą statinių išdėstymą, bendros insoliacijos laikas gali būti sumažintas iki 2 valandų" REIKALAVIMUS.

INSOLIACIJOS PATIKRINIMAS PASTATUI NR 2
 Patikrinimui pasirinktas pirmas aukštas, butas nr.1
 Trumpiausias nepartraukiamos insoliacijos laikas 2 val.30 min.
 IŠ PATEIKTOS SCHEMOS PILNAI MATOMA, KAD PASTATO IŠPLANAVIMAS TENKINA STR 2.02.01:2004 "Gyvenamieji pastatai" punkto "213. Kiekviename 1-3 kambarių bute turi būti bent vienas, o 4 ir daugiau kambarių butuose - 2 gyvenamieji kambariai, kuriuose tarp kovo 22 d. ir rugsėjo 22 d. galimos insoliacijos (nepartraukiamos; bendros) laikas ne trumpesnis kaip 2.5 valandos. Urbanizuotose teritorijose, atsižvelgiant į esamą statinių išdėstymą, bendros insoliacijos laikas gali būti sumažintas iki 2 valandų" REIKALAVIMUS.

INSOLIACIJOS PATIKRINIMAS VAIKŲ ŽAIDIMŲ AIKŠTELĖS.
 Bendras mažiausias žaidimų aikštelės insoliacijos laikas 4 val.
 IŠ PATEIKTOS SCHEMOS PILNAI MATOMA, KAD PASTATŲ IŠPLANAVIMAS TENKINA STR 2.02.01:2004 "Gyvenamieji pastatai" punkto "185. Vaikų žaidimų aikštelių insoliacijos laikas lygiadieniais (03.22 ir 09.22) turi būti ne trumpesnis kaip 3 valandos, miestų centrinėse dalyse - ne trumpesnis kaip 2,5 valandos." REIKALAVIMUS.

TOPO SUDERINTA:
 TOPO SUITEIKTAS NR:
 AUK ŠČIŲ SISTEMA: LAS07
 KOORDINACIJŲ SISTEMA: LKS-94

0	2020	Visuomenės informavimui	
Laida	Data	Keitimo pavadinimas (priežastis)	
Kval. dok. Nr.	Projektuotojas		Statinio projekto pavadinimas: DVIEJŲ DAUGIABUČIŲ GYVENAMJŲ NAMŲ V. KRĖVĖS PR. 28B, KAUNE, STATYBOS PROJEKTAS.
	ARCH. TADAS ŽIBAS		
A 1933 003035	P.V.	Tomas Žibas	2021
	P.D.V.	Tadas Žibas	2021
Kaiba LT	Statytojas / Užsakovas		Dokumento žymuo: TZ-21-01-TDP-PP-SP-02
	R. T.		
Statinio nr. ir pavadinimas: 00 - SKLYPAS		Dokumento pavadinimas: INSOLIACIJOS SCHEMA M 1 : 500	Laida 0
		Dokumento žymuo: TZ-21-01-TDP-PP-SP-02	Lapas 1
			Lapų 1

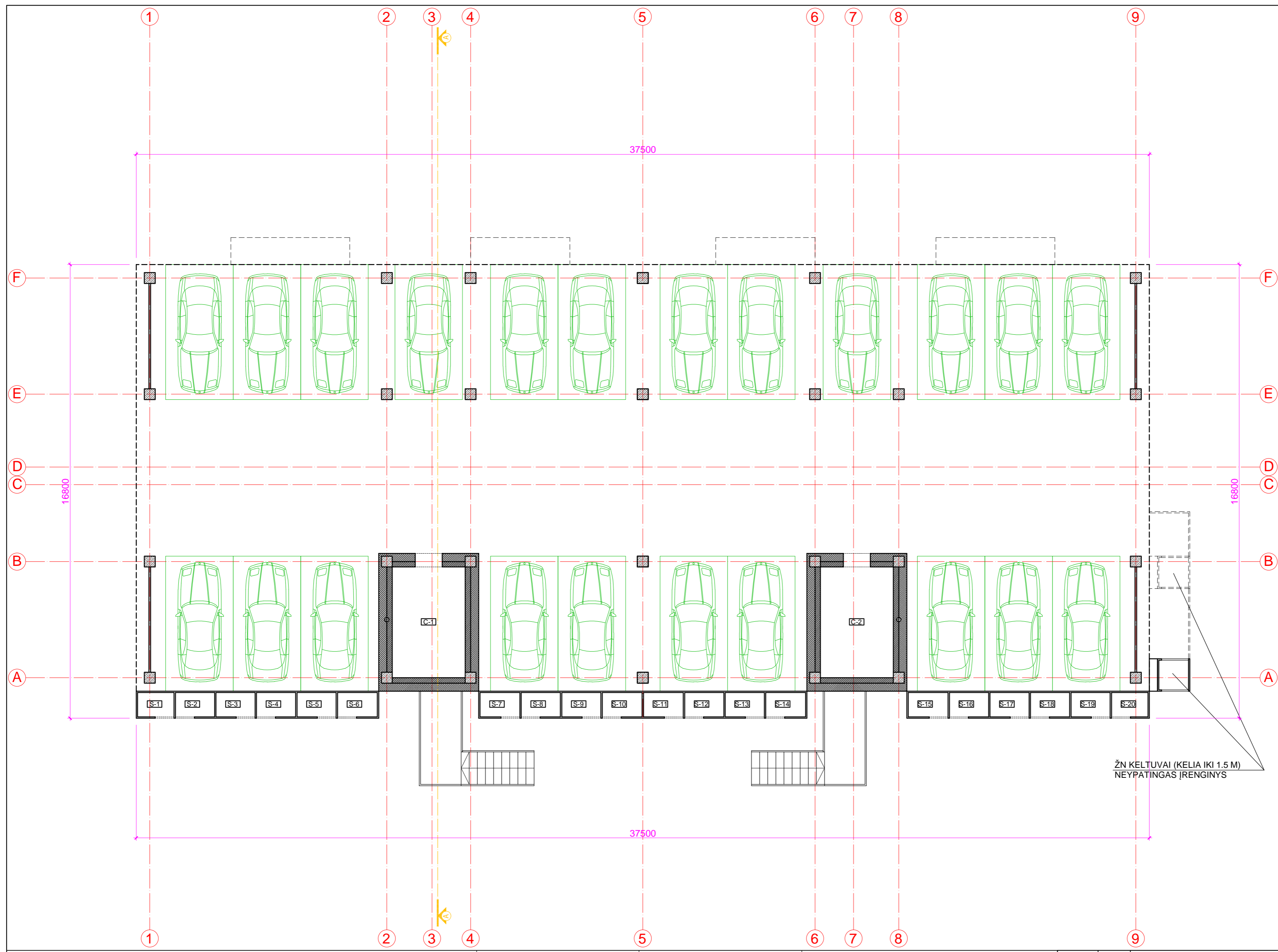

COKOLINIO AUKŠTO PATALPŲ EKSPLIKACIJA:		
Patalpos Nr.	Pavadinimas	Plotas, m²
C-1	Šilumos punktas	11,00
C-1	Dviraičių saugykla	11,00
S-1	Sandėliukas	1,30
S-2	Sandėliukas	1,30
S-3	Sandėliukas	1,30
S-4	Sandėliukas	1,30
S-5	Sandėliukas	1,30
S-6	Sandėliukas	1,30
S-7	Sandėliukas	1,30
S-8	Sandėliukas	1,30
S-9	Sandėliukas	1,30
S-10	Sandėliukas	1,30
S-11	Sandėliukas	1,30
S-12	Sandėliukas	1,30
S-13	Sandėliukas	1,30
S-14	Sandėliukas	1,30
S-15	Sandėliukas	1,30
S-16	Sandėliukas	1,30
S-17	Sandėliukas	1,30
S-18	Sandėliukas	1,30
S-19	Sandėliukas	1,30
S-20	Sandėliukas	1,30
VISO COKOLINIS AUKŠTAS:		48,00

PASTABOS

- Brėžinys neskirtas matuoti.
- Matmenys pateikti milimetrais, aukščiai - metrais.
- Pastato akustinė komforto klasė - C.
- Pastatas projektuojamas A++ energetinio naudingumo klasei.
- Langai ir durys turi atitikti STR. 2.05.20.2006 "Langai ir išorinės įėjimo durys".

SUTARTINIAI ŽYMĖJIMAI		SUTARTINIAI ŽYMĖJIMAI	
○	BUITINIŲ NUOTEKŲ STOVAI	▨	BLOKELIŲ MŪRAS
		▨	TERMOIZOLIACIJOS SLUOKSNIS
		▨	KARKASINĖS KONSTRUKCIJOS/GARSO IZOLIACIJA
		▨	GELŽBETONINĖS KONSTRUKCIJOS

0	2020	Visuomenės informavimui	
Laida	Data	Keitimo pavadinimas (priežastis)	
Kval. dok. Nr.	Projektuotojas		
	ARCH. TADAS ŽIBAS		
A 1933	P.V.	Tomas Žibas	2021
003035	P.D.V.	Tadas Žibas	2021
Kalba	Statytojas / Užsakovas		
	R. T.		
Statinio projekto pavadinimas:		DVIJŲ DAUGIABUČIŲ GYVENAMŲJŲ NAMŲ V. KRĖVĖS PR. 28B, KAUNE, STATYBOS PROJEKTAS.	
Statinio nr. ir pavadinimas:		01 - DAUGIABUTIS GYVENAMASIS NAMAS	
Dokumento pavadinimas:		COKOLINIO AUKŠTO PLANAS M 1 : 100	
Dokumento žymuo:		Laida	Lapų
TZ-21-01-TDP-PP-SA-01		0	1
		Lapas	1

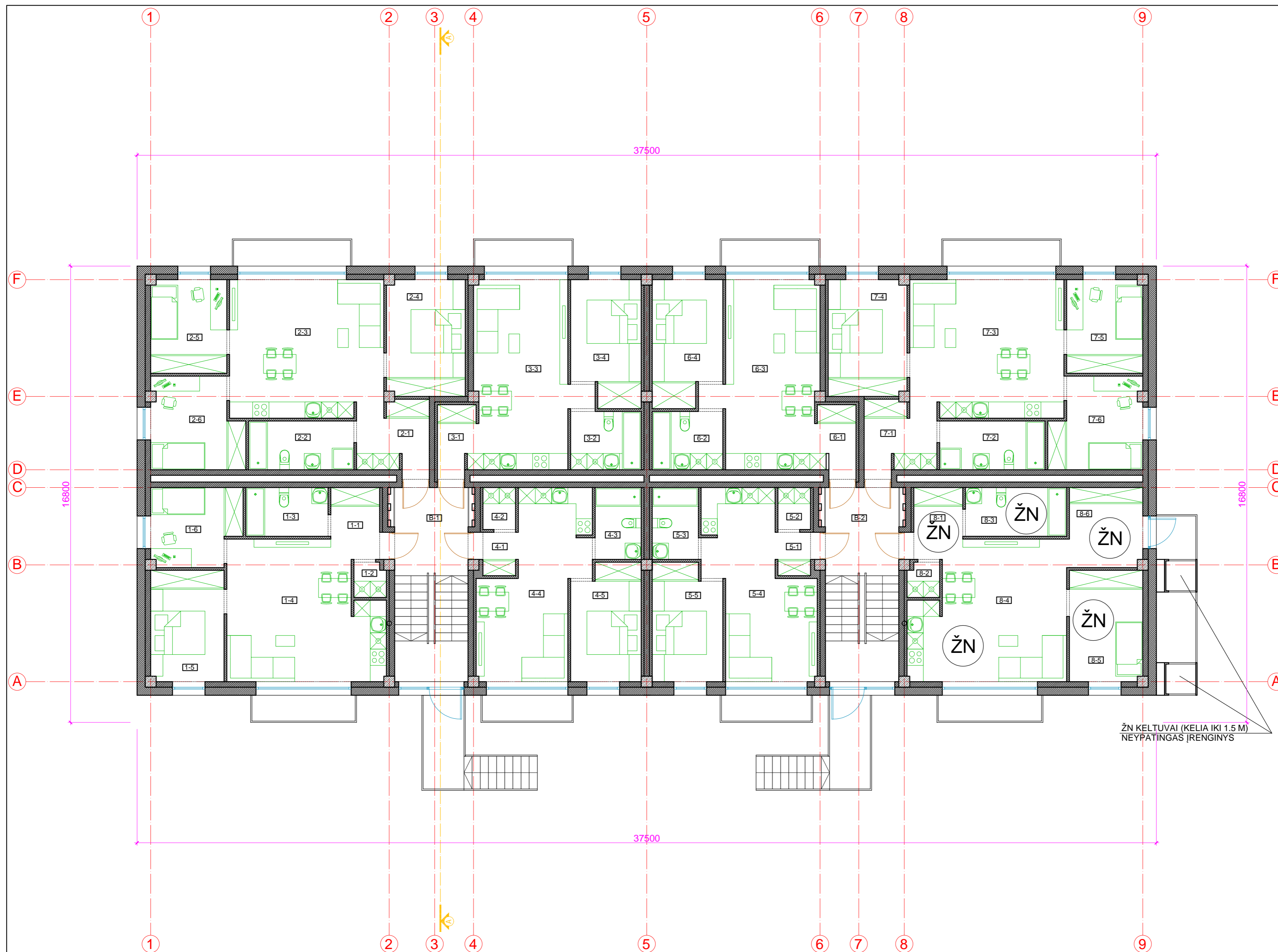

1 AUKŠTO PATALPŲ EKSPLIKACIJA:		
Patalpos Nr.	Pavadinimas	Plotas, m²
B-1	Koridorius	8,77
BUTAS NR. 1		
1-1	Koridorius	4,48
1-2	Sandėliukas	1,48
1-3	San. mazgas	5,44
1-4	Svetainė - virtuvė - valgomasis	27,55
1-5	Kambarys	11,00
1-6	Kambarys	9,16
VISO BUTAS NR. 1:		59,11
BUTAS NR. 2		
2-1	Koridorius	7,16
2-2	San. mazgas	6,97
2-3	Svetainė - virtuvė - valgomasis	28,28
2-4	Kambarys	12,34
2-5	Kambarys	9,62
2-6	Kambarys	10,84
VISO BUTAS NR. 2:		75,21
BUTAS NR. 3		
3-1	Koridorius	3,28
3-2	San. mazgas	5,59
3-3	Svetainė - virtuvė - valgomasis	25,20
3-4	Kambarys	11,35
VISO BUTAS NR. 3:		45,42
BUTAS NR. 4		
4-1	Koridorius	1,90
4-2	Sandėliukas	1,86
4-3	San. mazgas	4,50
4-4	Svetainė - virtuvė - valgomasis	21,93
4-5	Kambarys	10,80
VISO BUTAS NR. 4:		40,99
BUTAS NR. 5		
5-1	Koridorius	1,90
5-2	Sandėliukas	1,86
5-3	San. mazgas	4,50
5-4	Svetainė - virtuvė - valgomasis	21,93
5-5	Kambarys	10,80
VISO BUTAS NR. 5:		40,99
BUTAS NR. 6		
6-1	Koridorius	3,28
6-2	San. mazgas	5,59
6-3	Svetainė - virtuvė - valgomasis	25,20
6-4	Kambarys	11,35
VISO BUTAS NR. 6:		45,42
BUTAS NR. 7		
7-1	Koridorius	7,16
7-2	San. mazgas	6,97
7-3	Svetainė - virtuvė - valgomasis	28,28
7-4	Kambarys	12,34
7-5	Kambarys	9,62
7-6	Kambarys	10,84
VISO BUTAS NR. 7:		75,21
BUTAS NR. 8 ŽN		
8-1	Koridorius	4,48
8-2	Sandėliukas	1,48
8-3	San. mazgas	5,44
8-4	Svetainė - virtuvė - valgomasis	27,55
8-5	Tambūras	11,00
8-6	Kambarys	9,16
VISO BUTAS NR. 8:		59,11
VISO 1 AUKŠTAS:		459,00

ŽN Keltuvai (kelia iki 1,5 m)
neypatingas įrenginys

PASTABOS

- Brėžinys neskirtas mažuoli.
- Matmenys pateikti milimetrais, aukščiai - metrais.
- Pastato akustinė komforto klasė - C.
- Pastatas projektuojamas A++ energetinio naudingumo klasei.
- Langai ir durys turi atitikti STR. 2.05.20.2006 "Langai ir išorinės įėjimo durys".

SUTARTINIAI ŽYMĖJIMAI		SUTARTINIAI ŽYMĖJIMAI	
○	BUITINIŲ NUOTEKŲ STOVAI	▨	BLOKELIŲ MŪRAS
		▨	TERMOIZOLIACIJOS SLUOKSNIS
		▨	KARKASINĖS KONSTRUKCIJOS/GARSO IZOLIACIJA
		▨	GELŽBETONINĖS KONSTRUKCIJOS

0	2020	Visuomenės informavimui	
Laida	Data	Keitimo pavadinimas (priežastis)	
Kval. dok. Nr.	Projektuotojas ARCH. TADAS ŽIBAS		
A 1933	P.V.	Tomas Žibas	2021
003035	P.D.V.	Tadas Žibas	2021
Kalba	Statytojas / Užsakovas R. T.		
LT			
Statinio projekto pavadinimas: DVIJŲ DAUGIABUČIŲ GYVENAMŲJŲ NAMŲ V. KRĖVĖS PR. 28B, KAUNE, STATYBOS PROJEKTAS.		Laida 0	
Statinio nr. ir pavadinimas: 01 - DAUGIABUTIS GYVENAMASIS NAMAS		Lapų 1	
Dokumento pavadinimas: 1 AUKŠTO PLANAS M 1 : 100		Lapų 1	
Dokumento žymuo: TZ-21-01-TDP-PP-SA-02		Lapų 1	

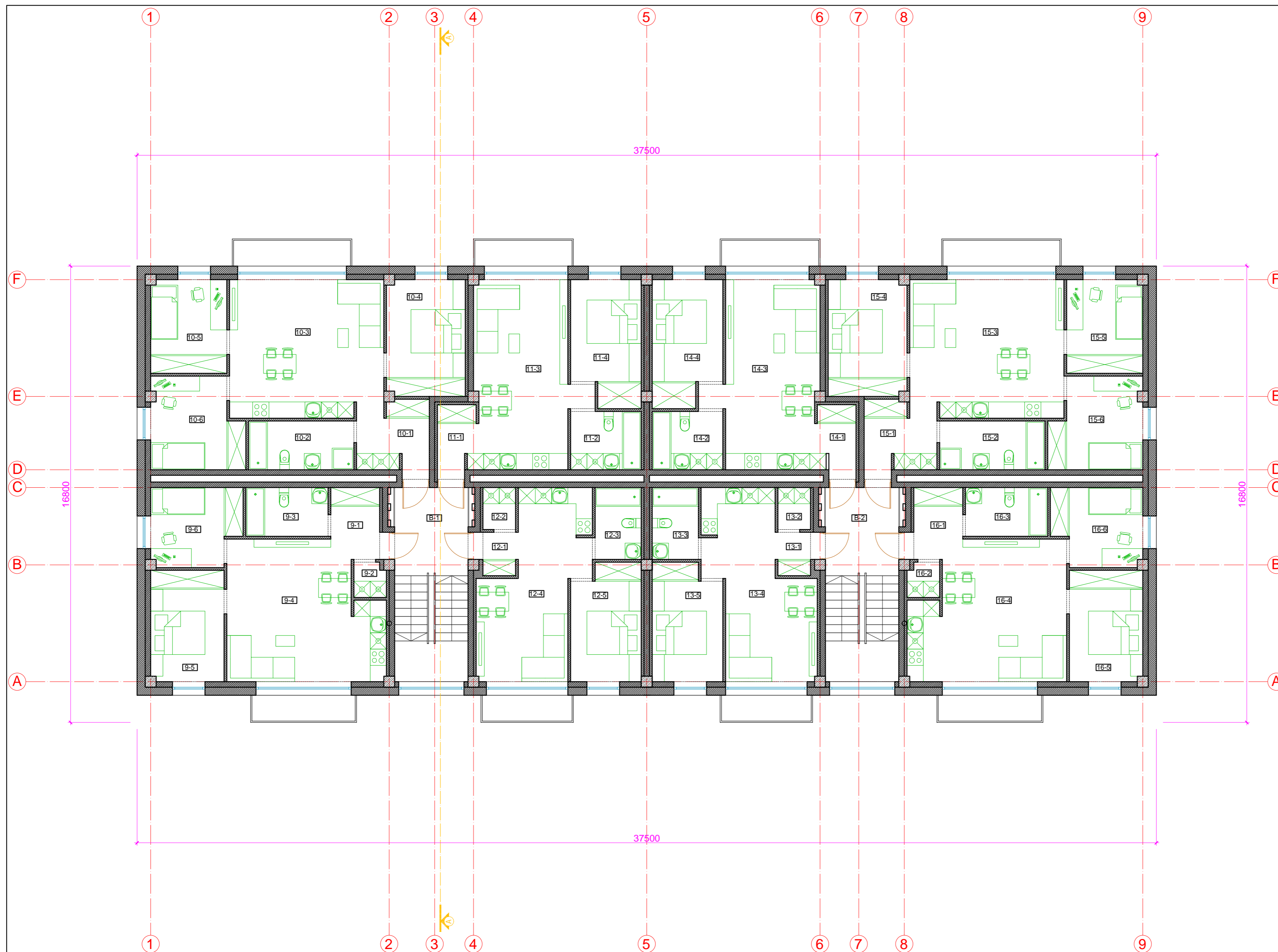

2 AUKŠTO PATALPŲ EKSPLIKACIJA:		
Patalpos Nr.	Pavadinimas	Plotas, m²
B-1	Koridorius	8,77
BUTAS NR. 9		
9-1	Koridorius	4,48
9-2	Sandėliukas	1,48
9-3	San. mazgas	5,44
9-4	Svetainė - virtuvė - valgomasis	27,55
9-5	Kambarys	11,00
9-6	Kambarys	9,16
VISO BUTAS NR. 9:		59,11
BUTAS NR. 10		
10-1	Koridorius	7,16
10-2	San. mazgas	6,97
10-3	Svetainė - virtuvė - valgomasis	28,28
10-4	Kambarys	12,34
10-5	Kambarys	9,62
10-6	Kambarys	10,84
VISO BUTAS NR. 10:		75,21
BUTAS NR. 11		
11-1	Koridorius	3,28
11-2	San. mazgas	5,59
11-3	Svetainė - virtuvė - valgomasis	25,20
11-4	Kambarys	11,35
VISO BUTAS NR. 11:		45,42
BUTAS NR. 12		
12-1	Koridorius	1,90
12-2	Sandėliukas	1,86
12-3	San. mazgas	4,50
12-4	Svetainė - virtuvė - valgomasis	21,93
12-5	Kambarys	10,80
VISO BUTAS NR. 12:		40,99
BUTAS NR. 13		
13-1	Koridorius	1,90
13-2	Sandėliukas	1,86
13-3	San. mazgas	4,50
13-4	Svetainė - virtuvė - valgomasis	21,93
13-5	Kambarys	10,80
VISO BUTAS NR. 13:		40,99
BUTAS NR. 14		
14-1	Koridorius	3,28
14-2	San. mazgas	5,59
14-3	Svetainė - virtuvė - valgomasis	25,20
14-4	Kambarys	11,35
VISO BUTAS NR. 14:		45,42
BUTAS NR. 15		
15-1	Koridorius	7,16
15-2	San. mazgas	6,97
15-3	Svetainė - virtuvė - valgomasis	28,28
15-4	Kambarys	12,34
15-5	Kambarys	9,62
15-6	Kambarys	10,84
VISO BUTAS NR. 15:		75,21
BUTAS NR. 16		
16-1	Koridorius	4,48
16-2	Sandėliukas	1,48
16-3	San. mazgas	5,44
16-4	Svetainė - virtuvė - valgomasis	27,55
16-5	Kambarys	11,00
16-6	Kambarys	9,16
VISO BUTAS NR. 16:		59,11
VISO 2 AUKŠTAS:		459,00

- PASTABOS**
- Brėžinys neskirtas mažuoli.
 - Matmenys pateikti milimetrais, aukščiai - metrais.
 - Pastato akustinė komforto klasė - C.
 - Pastatas projektuojamas A++ energetinio naudingumo klasei.
 - Langai ir durys turi atitikti STR. 2.05.20.2006 "Langai ir isorinės įėjimo durys".

SUTARTINIAI ŽYMĖJIMAI		SUTARTINIAI ŽYMĖJIMAI	
○	BUITINIŲ NUOTEKŲ STOVAI	▨	BLOKELIŲ MŪRAS
		▨	TERMOIZOLIACIJOS SLUOKSNIS
		▨	KARKASINĖS KONSTRUKCIJOS/GARSO IZOLIACIJA
		▨	GELŽBETONINĖS KONSTRUKCIJOS

0	2020	Visuomenės informavimui	
Laida	Data	Keitimo pavadinimas (priežastis)	
Kval. dok. Nr.	Projektuotojas		
	ARCH. TADAS ŽIBAS		
A 1933	P.V.	Tomas Žibas	2021
003035	P.D.V.	Tadas Žibas	2021
Kalba	Statytojas / Užsakovas		
LT	R. T.		

Statinio projekto pavadinimas:		DVIJŲ DAUGIABUČIŲ GYVENAMŲJŲ NAMŲ V. KRĖVĖS PR. 28B, KAUNE, STATYBOS PROJEKTAS.	
Statinio nr. ir pavadinimas:		01 - DAUGIABUTIS GYVENAMASIS NAMAS	
Dokumento pavadinimas:		2 AUKŠTO PLANAS M 1 : 100	
Dokumento žymuo:		Lapa	Lapų
TZ-21-01-TDP-PP-SA-03		1	1

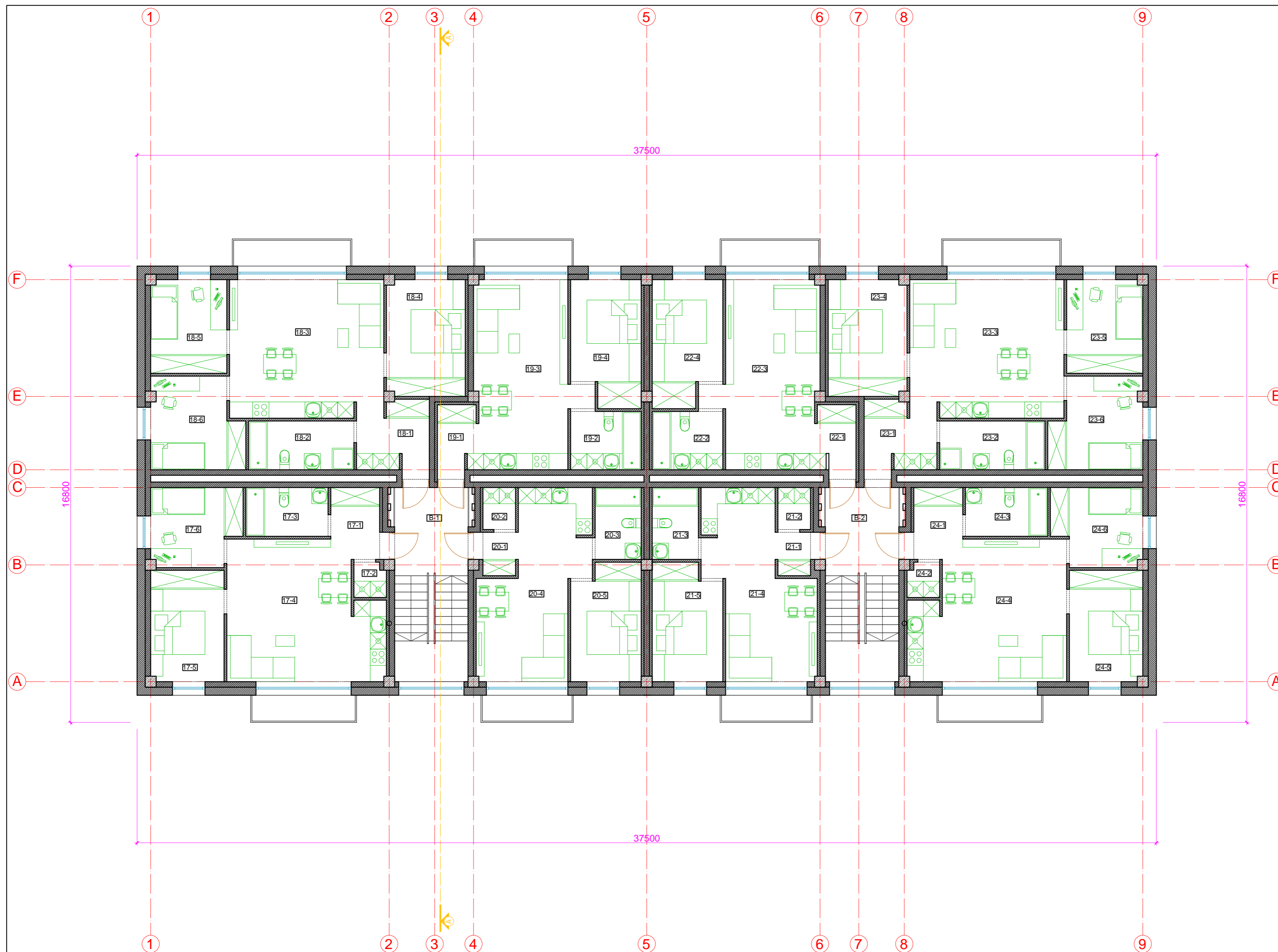

3 AUKŠTO PATALPŲ EKSPLIKACIJA:		
Patalpos Nr.	Pavadinimas	Plotas, m²
B-1	Koridorius	8,77
BUTAS NR. 17		
17-1	Koridorius	4,48
17-2	Sandėliukas	1,48
17-3	San. mazgas	5,44
17-4	Svetainė - virtuvė - valgomasis	27,55
17-5	Kambarys	11,00
17-6	Kambarys	9,16
VISO BUTAS NR. 17:		59,11
BUTAS NR. 18		
18-1	Koridorius	7,16
18-2	San. mazgas	6,97
18-3	Svetainė - virtuvė - valgomasis	28,28
18-4	Kambarys	12,34
18-5	Kambarys	9,62
18-6	Kambarys	10,84
VISO BUTAS NR. 18:		75,21
BUTAS NR. 19		
19-1	Koridorius	3,28
19-2	San. mazgas	5,59
19-3	Svetainė - virtuvė - valgomasis	25,20
19-4	Kambarys	11,35
VISO BUTAS NR. 19:		45,42
BUTAS NR. 20		
20-1	Koridorius	1,90
20-2	Sandėliukas	1,86
20-3	San. mazgas	4,50
20-4	Svetainė - virtuvė - valgomasis	21,93
20-5	Kambarys	10,80
VISO BUTAS NR. 20:		40,99
BUTAS NR. 21		
21-1	Koridorius	1,90
21-2	Sandėliukas	1,86
21-3	San. mazgas	4,50
21-4	Svetainė - virtuvė - valgomasis	21,93
21-5	Kambarys	10,80
VISO BUTAS NR. 21:		40,99
BUTAS NR. 22		
22-1	Koridorius	3,28
22-2	San. mazgas	5,59
22-3	Svetainė - virtuvė - valgomasis	25,20
22-4	Kambarys	11,35
VISO BUTAS NR. 22:		45,42
BUTAS NR. 23		
23-1	Koridorius	7,16
23-2	San. mazgas	6,97
23-3	Svetainė - virtuvė - valgomasis	28,28
23-4	Kambarys	12,34
23-5	Kambarys	9,62
23-6	Kambarys	10,84
VISO BUTAS NR. 23:		75,21
BUTAS NR. 24		
24-1	Koridorius	4,48
24-2	Sandėliukas	1,48
24-3	San. mazgas	5,44
24-4	Svetainė - virtuvė - valgomasis	27,55
24-5	Kambarys	11,00
24-6	Kambarys	9,16
VISO BUTAS NR. 24:		59,11
VISO 3 AUKŠTAS:		459,00

PASTABOS

- Brėžinys neskirtas mažuoli.
- Matmenys pateikti milimetrais, aukščiai - metrais.
- Pastato akustinė komforto klasė - C.
- Pastatas projektuojamas A++ energetinio naudingumo klasei.
- Langai ir durys turi atitikti STR. 2.05.20.2006 "Langai ir isorinės įėjimo durys".

SUTARTINIAI ŽYMĖJIMAI		SUTARTINIAI ŽYMĖJIMAI	
○	BUITINIŲ NUOTEKŲ STOVAI	■	BLOKELIŲ MŪRAS
		■	TERMOIZOLIACIJOS SLUOKSNIS
		■	KARKASINĖS KONSTRUKCIJOS/GARSO IZOLIACIJA
		■	GELŽBETONINĖS KONSTRUKCIJOS

0	2020	Visuomenės informavimui	
Laida	Data	Keitimo pavadinimas (priežastis)	
Kval. dok. Nr.	Projektuotojas ARCH. TADAS ŽIBAS		
A 1933	P.V.	Tomas Žibas	2021
003035	P.D.V.	Tadas Žibas	2021
Kalba	Statytojas / Užsakovas R. T.		
LT			
Statinio projekto pavadinimas: DVIEJŲ DAUGIABUČIŲ GYVENAMŲJŲ NAMŲ V. KRĖVĖS PR. 28B, KAUNE, STATYBOS PROJEKTAS.		Laida 0	
Statinio nr. ir pavadinimas: 01 - DAUGIABUTIS GYVENAMASIS NAMAS		Lapų 1	
Dokumento pavadinimas: 3 AUKŠTO PLANAS M 1 : 100		Lapų 1	
Dokumento žymuo: TZ-21-01-TDP-PP-SA-04		Lapų 1	

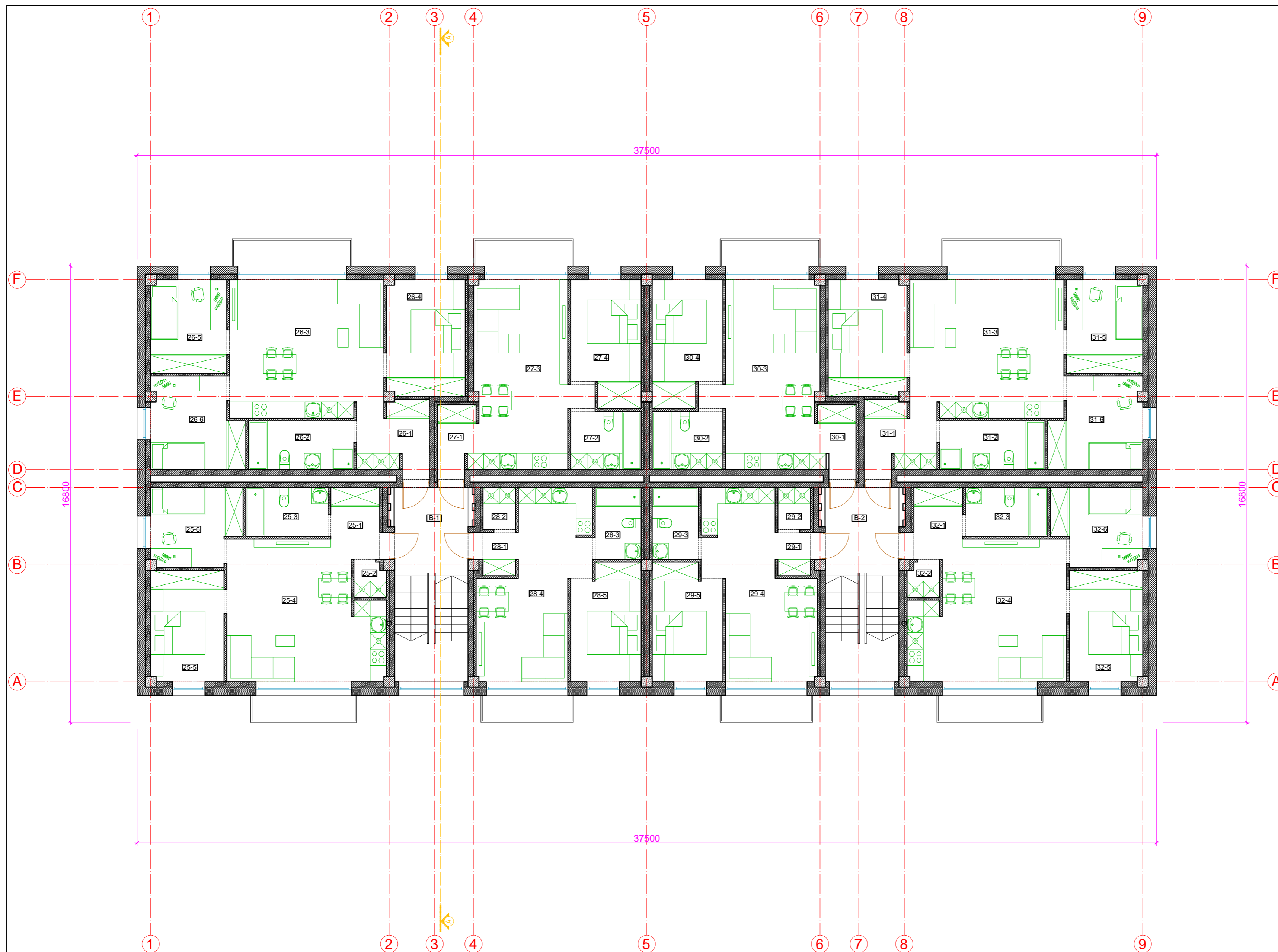

4 AUKŠTO PATALPŲ EKSPLIKACIJA:		
Patalpos Nr.	Pavadinimas	Plotas, m²
B-1	Koridorius	8,77
BUTAS NR. 25		
25-1	Koridorius	4,48
25-2	Sandėliukas	1,48
25-3	San. mazgas	5,44
25-4	Svetainė - virtuvė - valgomasis	27,55
25-5	Kambarys	11,00
25-6	Kambarys	9,16
VISO BUTAS NR. 25:		59,11
BUTAS NR. 26		
26-1	Koridorius	7,16
26-2	San. mazgas	6,97
26-3	Svetainė - virtuvė - valgomasis	28,28
26-4	Kambarys	12,34
26-5	Kambarys	9,62
26-6	Kambarys	10,84
VISO BUTAS NR. 26:		75,21
BUTAS NR. 27		
27-1	Koridorius	3,28
27-2	San. mazgas	5,59
27-3	Svetainė - virtuvė - valgomasis	25,20
27-4	Kambarys	11,35
VISO BUTAS NR. 27:		45,42
BUTAS NR. 28		
28-1	Koridorius	1,90
28-2	Sandėliukas	1,86
28-3	San. mazgas	4,50
28-4	Svetainė - virtuvė - valgomasis	21,93
28-5	Kambarys	10,80
VISO BUTAS NR. 28:		40,99
BUTAS NR. 29		
29-1	Koridorius	1,90
29-2	Sandėliukas	1,86
29-3	San. mazgas	4,50
29-4	Svetainė - virtuvė - valgomasis	21,93
29-5	Kambarys	10,80
VISO BUTAS NR. 29:		40,99
BUTAS NR. 30		
30-1	Koridorius	3,28
30-2	San. mazgas	5,59
30-3	Svetainė - virtuvė - valgomasis	25,20
30-4	Kambarys	11,35
VISO BUTAS NR. 30:		45,42
BUTAS NR. 31		
31-1	Koridorius	7,16
31-2	San. mazgas	6,97
31-3	Svetainė - virtuvė - valgomasis	28,28
31-4	Kambarys	12,34
31-5	Kambarys	9,62
31-6	Kambarys	10,84
VISO BUTAS NR. 31:		75,21
BUTAS NR. 32		
32-1	Koridorius	4,48
32-2	Sandėliukas	1,48
32-3	San. mazgas	5,44
32-4	Svetainė - virtuvė - valgomasis	27,55
32-5	Kambarys	11,00
32-6	Kambarys	9,16
VISO BUTAS NR. 32:		59,11
VISO 4 AUKŠTAS:		459,00
VISO BENDRAS:		1884,00

PASTABOS

- Brėžinys neskiirtas matuoti.
- Matmenys pateikti milimetrais, aukščiai - metrais.
- Pastato akustinė komforto klasė - C.
- Pastatas projektuojamas A++ energetinio naudingumo klasei.
- Langai ir durys turi atitikti STR. 2.05.20.2006 "Langai ir isorinės įėjimo durys".

SUTARTINIAI ŽYMĖJIMAI		SUTARTINIAI ŽYMĖJIMAI	
○	BUITINIŲ NUOTEKŲ STOVAI	■	BLOKELIŲ MŪRAS
■		■	TERMOIZOLIACIJOS SLUOKSNIS
■		■	KARKASINĖS KONSTRUKCIJOS/GARSO IZOLIACIJA
■		■	GELŽBETONINĖS KONSTRUKCIJOS

0	2020	Visuomenės informavimui	
Laida	Data	Keitimo pavadinimas (priežastis)	
Kval. dok. Nr.	Projektuotojas		
	ARCH. TADAS ŽIBAS		
A 1933	P.V.	Tomas Žibas	2021
003035	P.D.V.	Tadas Žibas	2021
Kalba	Statytojas / Užsakovas		
	R. T.		
Statinio projekto pavadinimas:		DVIJŲ DAUGIABUČIŲ GYVENAMŲJŲ NAMŲ V. KRĖVĖS PR. 28B, KAUNE, STATYBOS PROJEKTAS.	
Statinio nr. ir pavadinimas:		01 - DAUGIABUTIS GYVENAMASIS NAMAS	
Dokumento pavadinimas:		4 AUKŠTO PLANAS M 1 : 100	
Dokumento žymuo:		Laida	Lapų
TZ-21-01-TDP-PP-SA-05		0	1
		Lapas	1

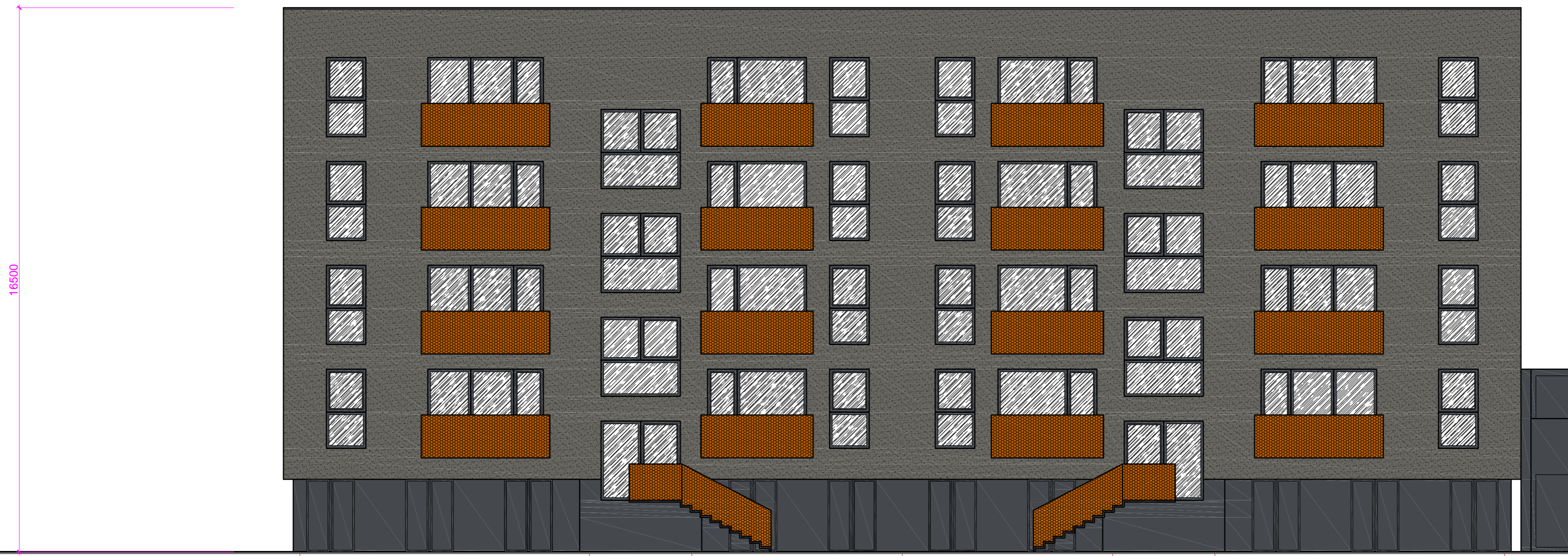

1 2 4 5 6 8 9



A B E F

MEDŽIAGŲ EKSPLIKACIJA:

[Pattern]	APDAILINIS STRUKTŪRINIS TINKAS (BAUMIT 0923)
[Pattern]	NATŪRALUS BETONAS
[Pattern]	APASKARDINIMAI, LIETAUS NUVEDIMAS (RAL 7024)
[Pattern]	LANGŲ RĖMAI (RAL 7024)
[Pattern]	CORTEN PLIENO PLOKŠTĖS
[Pattern]	STIKLAS
[Pattern]	METALINIAI ELEMENTAI (RAL 7024)

0	2020	Visuomenės informavimui	
Laida	Data	Keitimo pavadinimas (priežastis)	
Kval. dok. Nr.	Projektuotojas ARCH. TADAS ŽIBAS		Statinio projekto pavadinimas: DVIEJŲ DAUGIABUČIŲ GYVENAMŲJŲ NAMŲ V. KRĖVĖS PR. 28B, KAUNE, STATYBOS PROJEKTAS.
A 1933	P.V.	Tomas Žibas	2021
003035	P.D.V.	Tadas Žibas	2021
Kalba	Statytojas / Užsakovas R. T.		Dokumento pavadinimas: FASADAI M 1 : 100
LT			Dokumento žymuo: TZ-21-01-TDP-PP-SA-08
			Laida 0
			Lapas 1
			Lapų 1

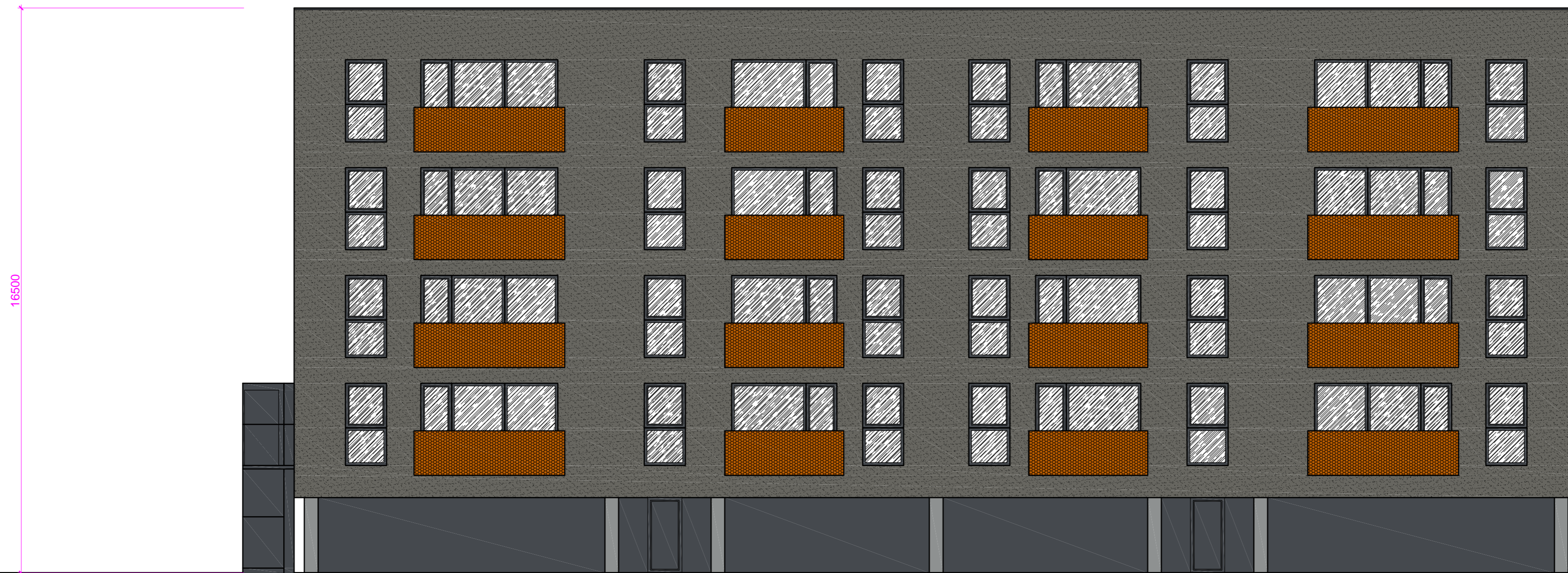

9 8 6 5 4 2 1

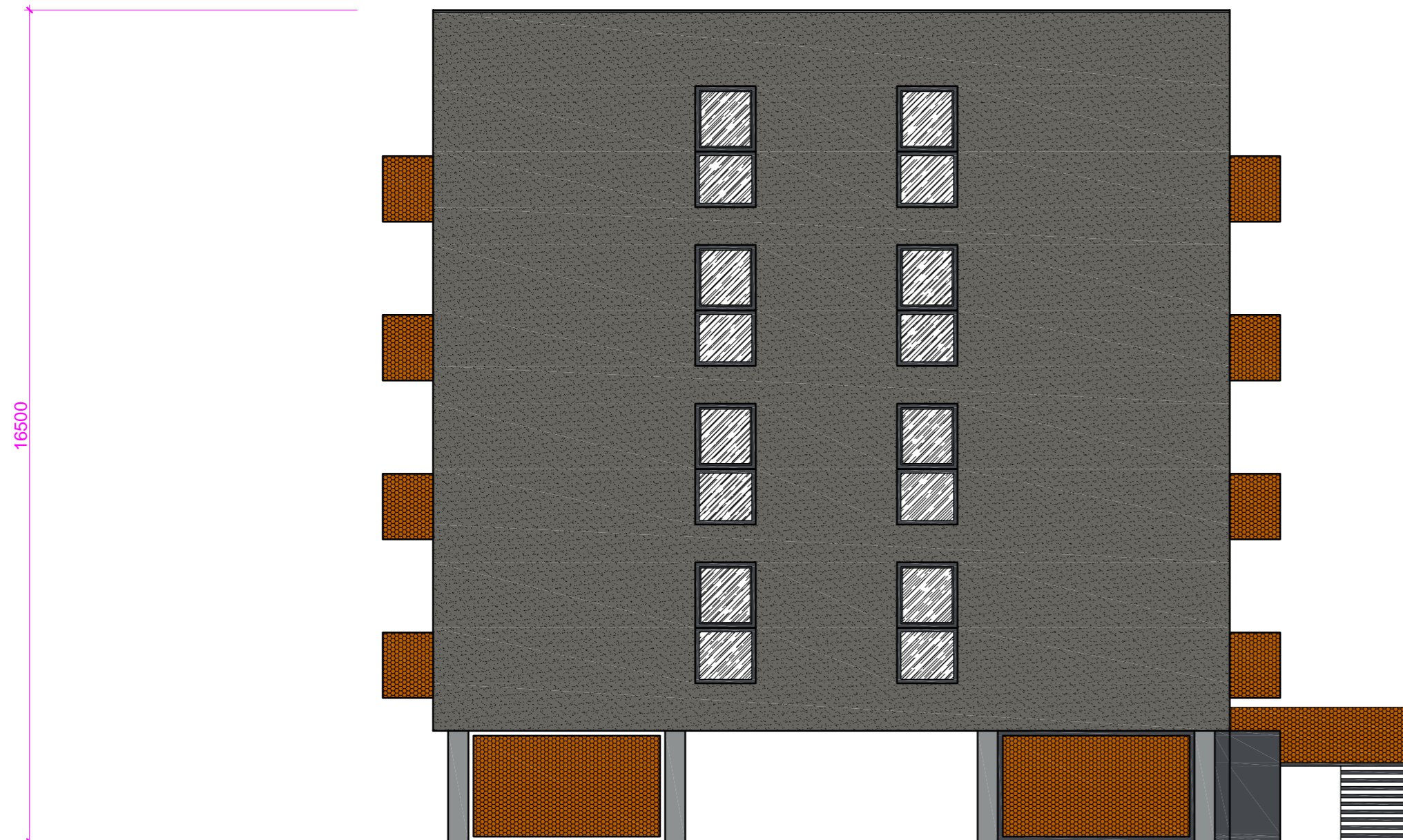

F E B A

MEDŽIAGŲ EKSPLIKACIJA:

	APDAILINIS STRUKTŪRINIS TINKAS (BAUMIT 0923)
	NATŪRALUS BETONAS
	APASKARDINIMAI, LIETAUS NUVEDIMAS (RAL 7024)
	LANGŲ RĖMAI (RAL 7024)
	CORTEN PLIENO PLOKŠTĖS
	STIKLAS
	METALINIAI ELEMENTAI (RAL 7024)

0	2020	Visuomenės informavimui	
Laida	Data	Keitimo pavadinimas (priežastis)	
Kval. dok. Nr.	Projektuotojas ARCH. TADAS ŽIBAS		Statinio projekto pavadinimas: DVIEJŲ DAUGIABUČIŲ GYVENAMŲJŲ NAMŲ V. KRĖVĖS PR. 28B, KAUNE, STATYBOS PROJEKTAS.
A 1933	P.V.	Tomas Žibas	2021
003035	P.D.V.	Tadas Žibas	2021
Kalba	Statytojas / Užsakovas R. T.		Dokumento žymuo: TZ-21-01-TDP-PP-SA-09
LT			Lapas 1
			Lapų 1

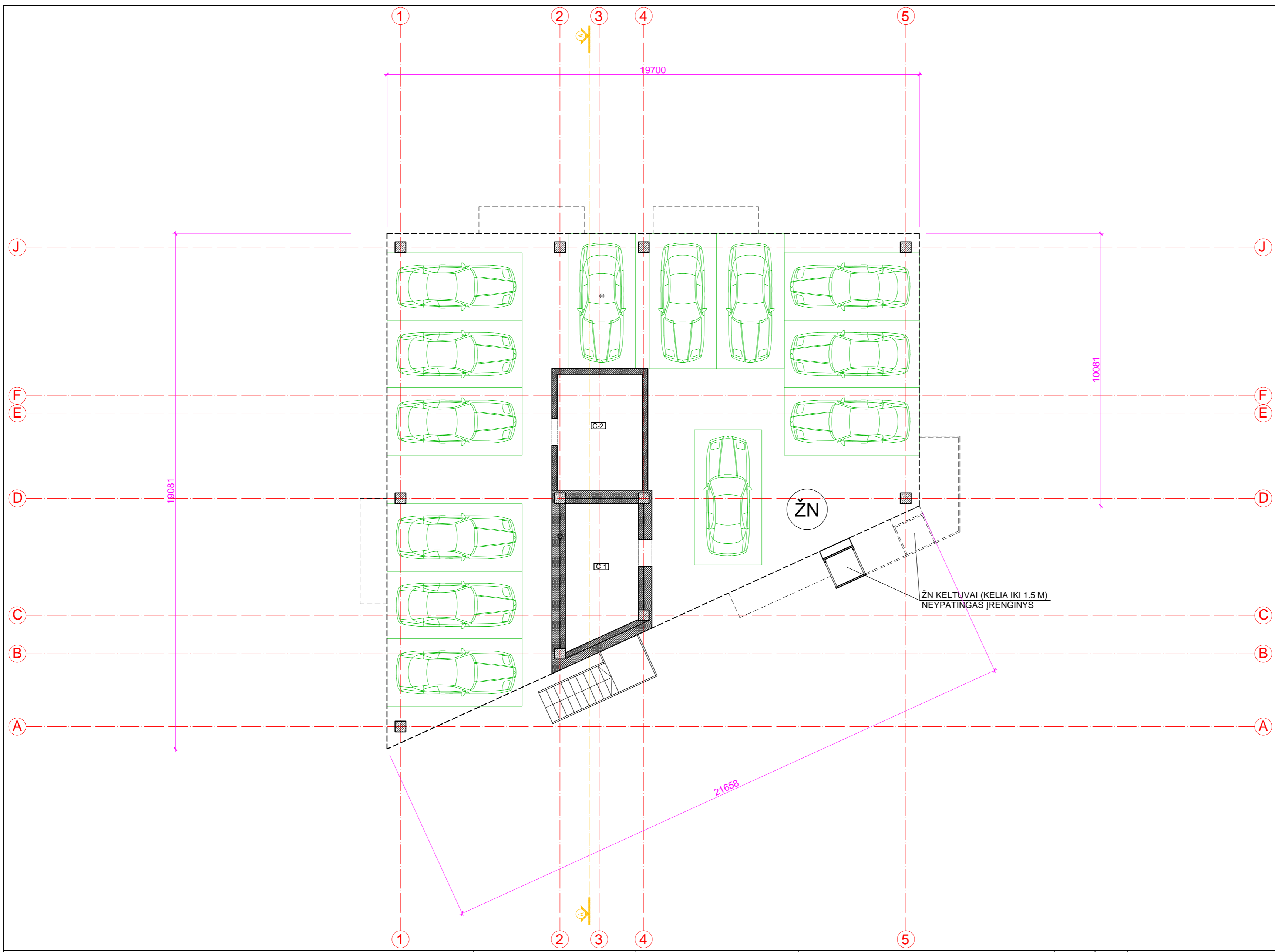

COKOLINIO AUKŠTO PATALPŲ EKSPLIKACIJA:		
Patalpos Nr.	Pavadinimas	Plotas, m²
C-1	Šilumos punktas	13,22
C-1	Dviračių saugykla	13,54
VISO COKOLINIS AUKŠTAS:		26,76

PASTABOS

1. Brėžinys neskirtas matuoti.
2. Matavimai pateikti milimetrais, aukščiai - metrais.
3. Pastato akustinė komforto klasė - C.
4. Pastatas projektuojamas A++ energetinio naudingumo klasei.
5. Langai ir durys turi atitikti STR. 2.05.20:2006 "Langai ir išorinės įėjimo durys".

SUTARTINIAI ŽYMĖJIMAI		SUTARTINIAI ŽYMĖJIMAI	
○	BUITINIŲ NUOTEKŲ STOVAI	▨	BLOKELIŲ MŪRAS
		▨	TERMOIZOLIACIJOS SLUOKSNIS
		▨	KARKASINĖS KONSTRUKCIJOS/GARSO IZOLIACIJA
		▨	GELŽBETONINĖS KONSTRUKCIJOS

0	2020	Visuomenės informavimui	
Laida	Data	Keitimo pavadinimas (priežastis)	
Kval. dok. Nr.	Projektuotojas ARCH. TADAS ŽIBAS		
A 1933	P.V.	Tomas Žibas	2021
003035	P.D.V.	Tadas Žibas	2021
Kalba	Statytojas / Užsakovas R. T.		
LT			
Statinio projekto pavadinimas: DVIJŲ DAUGIABUČIŲ GYVENAMŲJŲ NAMŲ V. KRĖVĖS PR. 28B, KAUNE, STATYBOS PROJEKTAS.		Statinio nr. ir pavadinimas: 02 - DAUGIABUTIS GYVENAMASIS NAMAS	
Dokumento pavadinimas: COKOLINIO AUKŠTO PLANAS M 1 : 100		Laida	0
Dokumento žymuo: TZ-21-01-TDP-PP-SA-10		Lapas	1
		Lapų	1

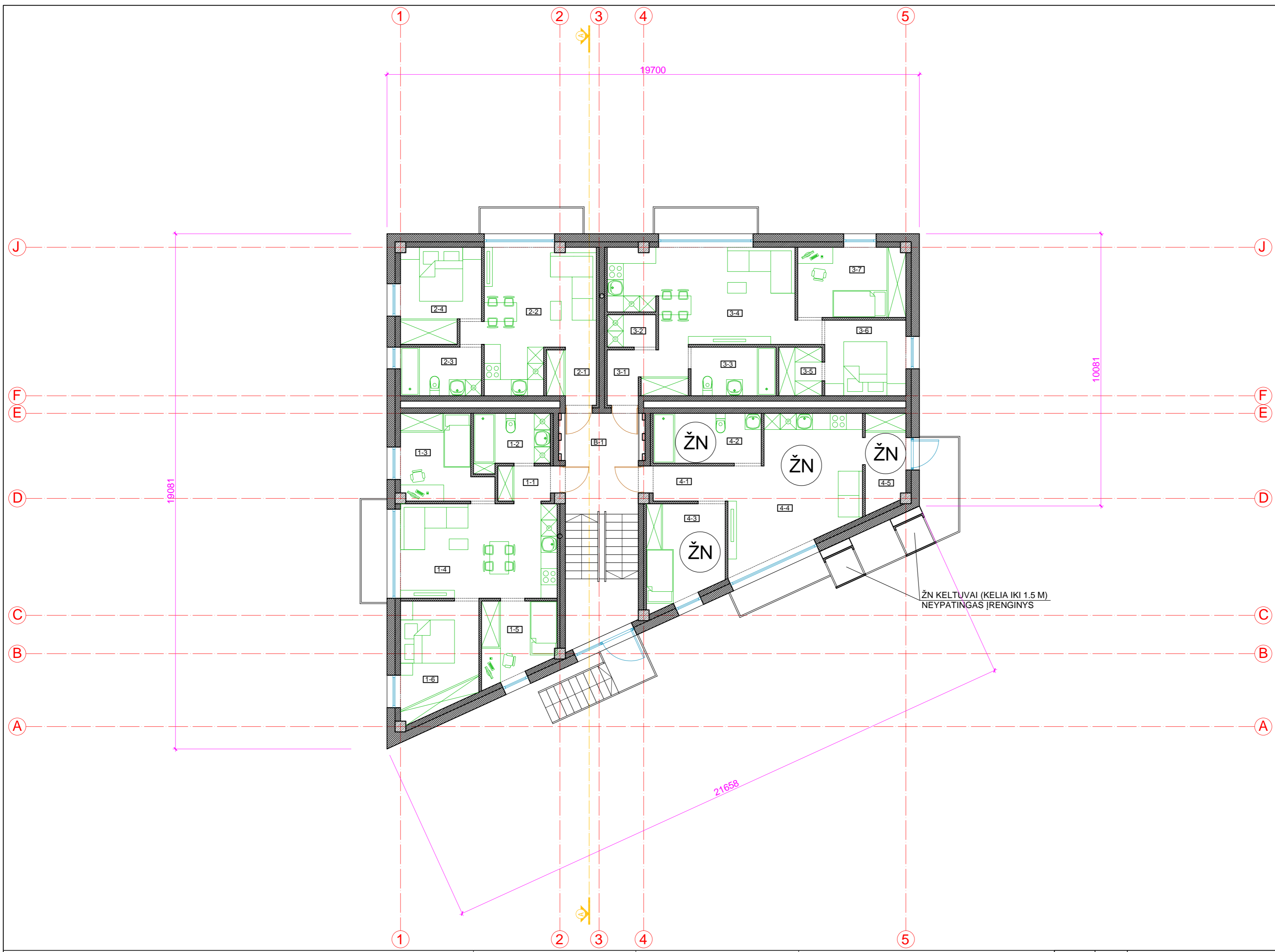

1 AUKŠTO PATALPŲ EKSPLIKACIJA:		
Patalpos Nr.	Pavadinimas	Plotas, m²
B-1	Koridorius	13,35
BUTAS NR. 1		
1-1	Koridorius	2,53
1-2	San. mazgas	5,59
1-3	Kambarys	9,20
1-4	Svetainė - virtuvė - valgomasis	20,30
1-8	Kambarys	7,50
1-6	Kambarys	11,67
VISO BUTAS NR. 1:		56,79
BUTAS NR. 2		
2-1	Koridorius	3,54
2-2	Svetainė - virtuvė - valgomasis	20,00
2-3	San. mazgas	5,40
2-4	Kambarys	9,90
VISO BUTAS NR. 2:		38,84
BUTAS NR. 3		
3-1	Koridorius	5,72
3-2	Sandėliukas	2,16
3-3	San. mazgas	5,66
3-4	Svetainė - virtuvė - valgomasis	23,55
3-5	Sandėliukas	2,88
3-6	Kambarys	8,40
3-7	Kambarys	10,35
VISO BUTAS NR. 3:		58,72
BUTAS NR. 4 (ŽN)		
4-1	Koridorius	2,35
4-2	San. mazgas	7,39
4-3	Kambarys	19,56
4-4	Svetainė - virtuvė - valgomasis	11,34
4-5	Tambūras	3,87
VISO BUTAS NR. 4:		48,20
VISO 1 AUKŠTAS:		212,77

PASTABOS

1. Brėžinys neskiirtas matuoti.
2. Matmenys pateikti milimetrais, aukščiai - metrais.
3. Pastato akustinė komforto klasė - C.
4. Pastatas projektuojamas A++ energetinio naudingumo klasei.
5. Langai ir durys turi atitikti STR. 2.05.20:2006 "Langai ir išorinės įėjimo durys".

SUTARTINIAI ŽYMĖJIMAI		SUTARTINIAI ŽYMĖJIMAI	
○	BUITINIŲ NUOTEKŲ STOVAI	▨	BLOKELIŲ MŪRAS
		▨	TERMOIZOLIACIJOS SLUOKSNIS
		▨	KARKASINĖS KONSTRUKCIJOS/GARSO IZOLIACIJA
		▨	GELŽBETONINĖS KONSTRUKCIJOS

0	2020	Visuomenės informavimui	
Laida	Data	Keitimo pavadinimas (priežastis)	
Kval. dok. Nr.	Projektuotojas		
	ARCH. TADAS ŽIBAS		
A 1933	P.V.	Tomas Žibas	2021
003035	P.D.V.	Tadas Žibas	2021
Kalba	Statytojas / Užsakovas		
	R. T.		
Statinio projekto pavadinimas:		DVIJŲ DAUGIABUČIŲ GYVENAMŲJŲ NAMŲ V. KRĖVĖS PR. 28B, KAUNE, STATYBOS PROJEKTAS.	
Statinio nr. ir pavadinimas:		02 - DAUGIABUTIS GYVENAMASIS NAMAS	
Dokumento pavadinimas:		1 AUKŠTO PLANAS M 1 : 100	
Dokumento žymuo:		Laida	Lapų
TZ-21-01-TDP-PP-SA-11		0	1
		Lapas	Lapų
		1	1

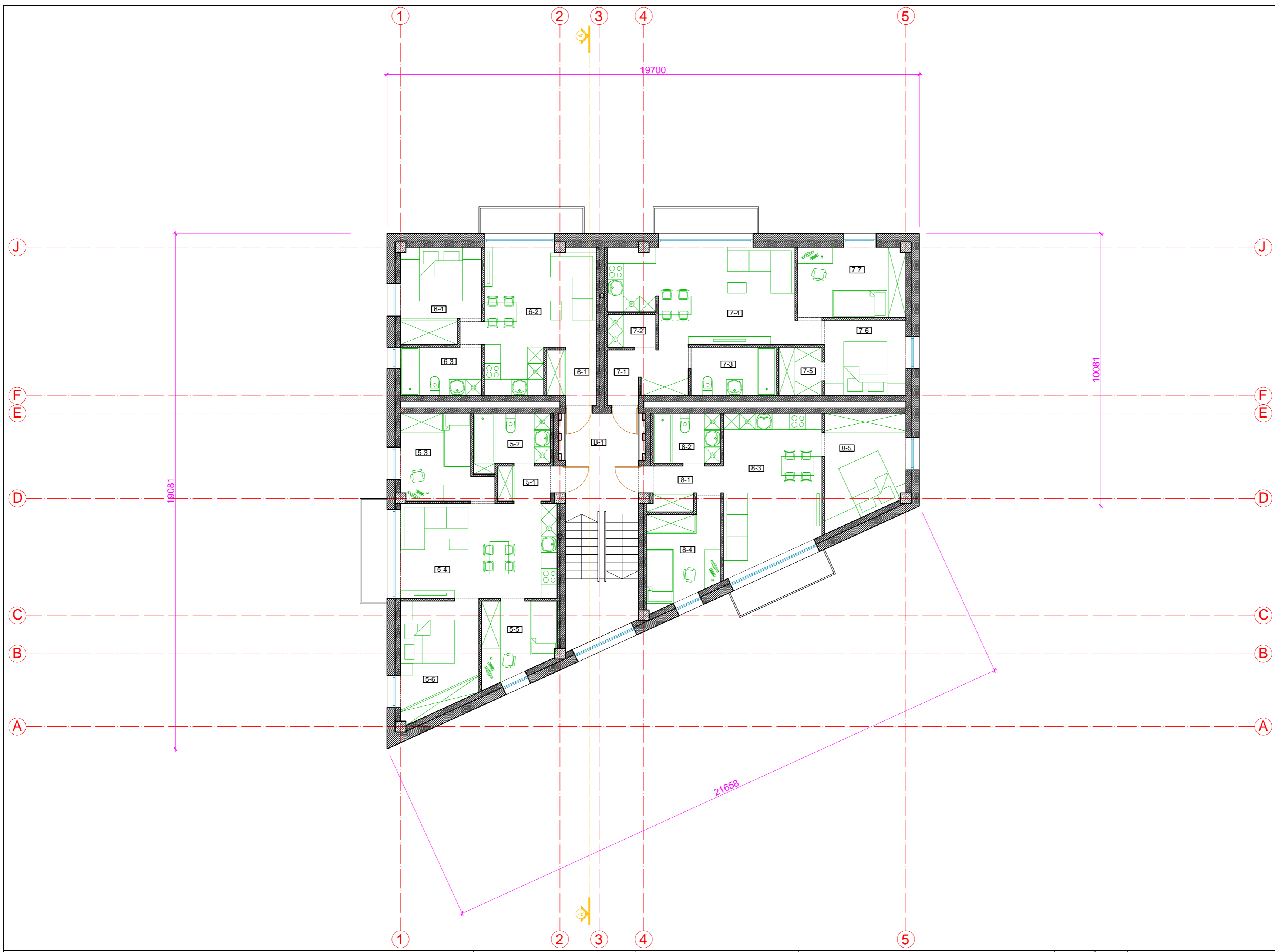

2 AUKŠTO PATALPŲ EKSPLIKACIJA:		
Patalpos Nr.	Pavadinimas	Plotas, m²
B-1	Koridorius	10,00
BUTAS NR. 5		
5-1	Koridorius	2,53
5-2	San. mazgas	5,59
5-3	Kambarys	9,20
5-4	Svetainė - virtuvė - valgomasis	20,30
5-5	Kambarys	7,50
5-6	Kambarys	11,67
VISO BUTAS NR. 5:		56,79
BUTAS NR. 6		
6-1	Koridorius	3,54
6-2	Svetainė - virtuvė - valgomasis	20,00
6-3	San. mazgas	5,40
6-4	Kambarys	9,90
VISO BUTAS NR. 6:		38,84
BUTAS NR. 7		
7-1	Koridorius	5,72
7-2	Sandėliukas	2,16
7-3	San. mazgas	5,66
7-4	Svetainė - virtuvė - valgomasis	23,55
7-5	Sandėliukas	2,88
7-6	Kambarys	8,40
7-7	Kambarys	10,35
VISO BUTAS NR. 7:		58,72
BUTAS NR. 8		
8-1	Koridorius	3,72
8-2	San. mazgas	4,62
8-3	Svetainė - virtuvė - valgomasis	19,56
8-4	Kambarys	9,18
8-5	Kambarys	11,34
VISO BUTAS NR. 8:		48,42
VISO 2 AUKŠTAS:		212,77

<p>PASTABOS</p> <ol style="list-style-type: none"> 1. Brėžinys nesiskirtas matuoti. 2. Matmenys pateikti milimetrais, aukščiai - metrais. 3. Pastato akustinė komforto klasė - C. 4. Pastatas projektuojamas A++ energetinio naudingumo klase. 5. Langai ir durys turi atitikti STR. 2.05.20:2006 "Langai ir išorinės įėjimo durys". 	<p>SUTARTINIAI ŽYMĖJIMAI</p> <table border="1"> <tr> <td>○</td> <td>BUITINIŲ NUOTEKŲ STOVAI</td> <td>▨</td> <td>BLOKELIŲ MŪRAS</td> </tr> <tr> <td></td> <td></td> <td>▨</td> <td>TERMOIZOLIACIJOS SLUOKSNIS</td> </tr> <tr> <td></td> <td></td> <td>▨</td> <td>KARKASINĖS KONSTRUKCIJOS/GARSO IZOLIACIJA</td> </tr> <tr> <td></td> <td></td> <td>▨</td> <td>GELŽBETONINĖS KONSTRUKCIJOS</td> </tr> </table>	○	BUITINIŲ NUOTEKŲ STOVAI	▨	BLOKELIŲ MŪRAS			▨	TERMOIZOLIACIJOS SLUOKSNIS			▨	KARKASINĖS KONSTRUKCIJOS/GARSO IZOLIACIJA			▨	GELŽBETONINĖS KONSTRUKCIJOS	0	2020	Visuomenės informavimui	
		○	BUITINIŲ NUOTEKŲ STOVAI	▨	BLOKELIŲ MŪRAS																
				▨	TERMOIZOLIACIJOS SLUOKSNIS																
				▨	KARKASINĖS KONSTRUKCIJOS/GARSO IZOLIACIJA																
				▨	GELŽBETONINĖS KONSTRUKCIJOS																
Laida	Data	Keitimo pavadinimas (priežastis)		Kval. dok. Nr.	Projektuotojas ARCH. TADAS ŽIBAS		Statinio projekto pavadinimas: DVIEJŲ DAUGIABUČIŲ GYVENAMŲJŲ NAMŲ V. KRĖVĖS PR. 28B, KAUNE, STATYBOS PROJEKTAS.														
A 1933	P.V.	Tomas Žibas	2021		Statinio nr. ir pavadinimas: 02 - DAUGIABUTIS GYVENAMASIS NAMAS																
003035	P.D.V.	Tadas Žibas	2021	Dokumento pavadinimas: 2 AUKŠTO PLANAS M 1 : 100		Laida	0														
Kalba LT	Statytojas / Užsakovas R. T.		Dokumento žymuo: TZ-21-01-TDP-PP-SA-12		Lapas	Lapų	1 / 1														

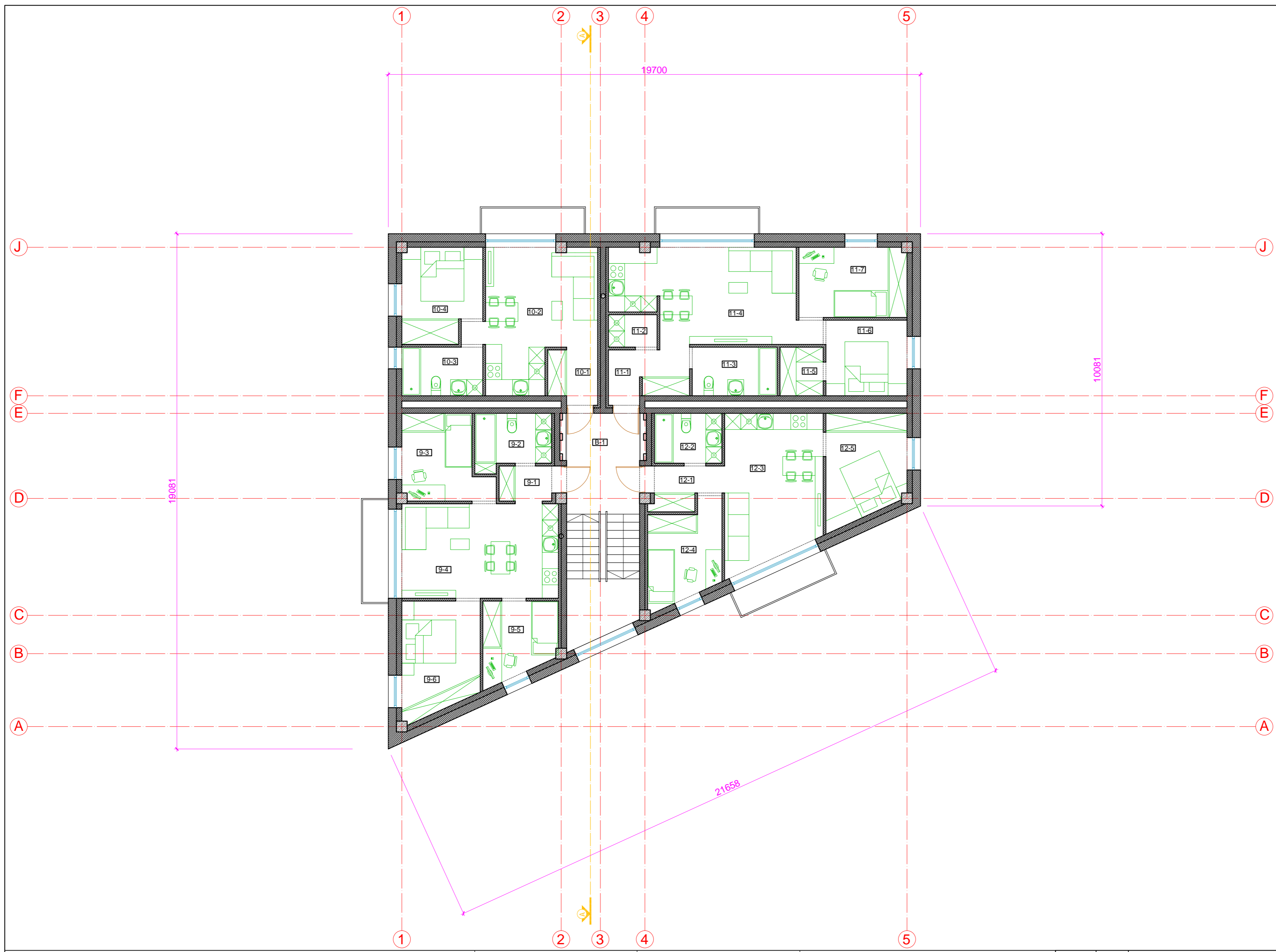

3 AUKŠTO PATALPŲ EKSPLIKACIJA:		
Patalpos Nr.	Pavadinimas	Plotas, m²
B-1	Koridorius	10,00
BUTAS NR. 9		
9-1	Koridorius	2,53
9-2	San. mazgas	5,59
9-3	Kambarys	9,20
9-4	Svetainė - virtuvė - valgomasis	20,30
9-5	Kambarys	7,50
9-6	Kambarys	11,67
VISO BUTAS NR. 9:		56,79
BUTAS NR. 10		
10-1	Koridorius	3,54
10-2	Svetainė - virtuvė - valgomasis	20,00
10-3	San. mazgas	5,40
10-4	Kambarys	9,90
VISO BUTAS NR. 10:		38,84
BUTAS NR. 11		
11-1	Koridorius	5,72
11-2	Sandėliukas	2,16
11-3	San. mazgas	5,66
11-4	Svetainė - virtuvė - valgomasis	23,55
11-5	Sandėliukas	2,88
11-6	Kambarys	8,40
11-7	Kambarys	10,35
VISO BUTAS NR. 11:		58,72
BUTAS NR. 12		
12-1	Koridorius	3,72
12-2	San. mazgas	4,62
12-3	Svetainė - virtuvė - valgomasis	19,56
12-4	Kambarys	9,18
12-5	Kambarys	11,34
VISO BUTAS NR. 12:		48,42
VISO 3 AUKŠTAS:		212,77

PASTABOS

1. Brėžinys nesiskirtas matuoti.
2. Matmenys pateikti milimetrais, aukščiai - metrais.
3. Pastato akustinė komforto klasė - C.
4. Pastatas projektuojamas A++ energietilnio naudojumo klase.
5. Langai ir durys turi atitikti STR. 2.05.20:2006 "Langai ir išorinės įėjimo durys".

SUTARTINIAI ŽYMĖJIMAI		SUTARTINIAI ŽYMĖJIMAI	
○	BUITINIŲ NUOTEKŲ STOVAI	▨	BLOKELIŲ MŪRAS
		▨	TERMOIZOLIACIJOS SLUOKSNIS
		▨	KARKASINĖS KONSTRUKCIJOS/GARSO IZOLIACIJA
		▨	GELŽBETONINĖS KONSTRUKCIJOS

0	2020	Visuomenės informavimui	
Laida	Data	Keitimo pavadinimas (priežastis)	
Kval. dok. Nr.	Projektuotojas		
	ARCH. TADAS ŽIBAS		
A 1933	P.V.	Tomas Žibas	2021
003035	P.D.V.	Tadas Žibas	2021
Kalba	Statytojas / Užsakovas		
	R. T.		
Statinio projekto pavadinimas:		Laida	
DVIEJŲ DAUGIABUČIŲ GYVENAMŲJŲ NAMŲ V. KRĖVĖS PR. 28B, KAUNE, STATYBOS PROJEKTAS.		0	
Statinio nr. ir pavadinimas:		Lapas	
02 - DAUGIABUTIS GYVENAMASIS NAMAS		1	1
Dokumento pavadinimas:		Lapas	
3 AUKŠTO PLANAS M 1 : 100		0	
Dokumento žymuo:		Lapas	
TZ-21-01-TDP-PP-SA-13		1	

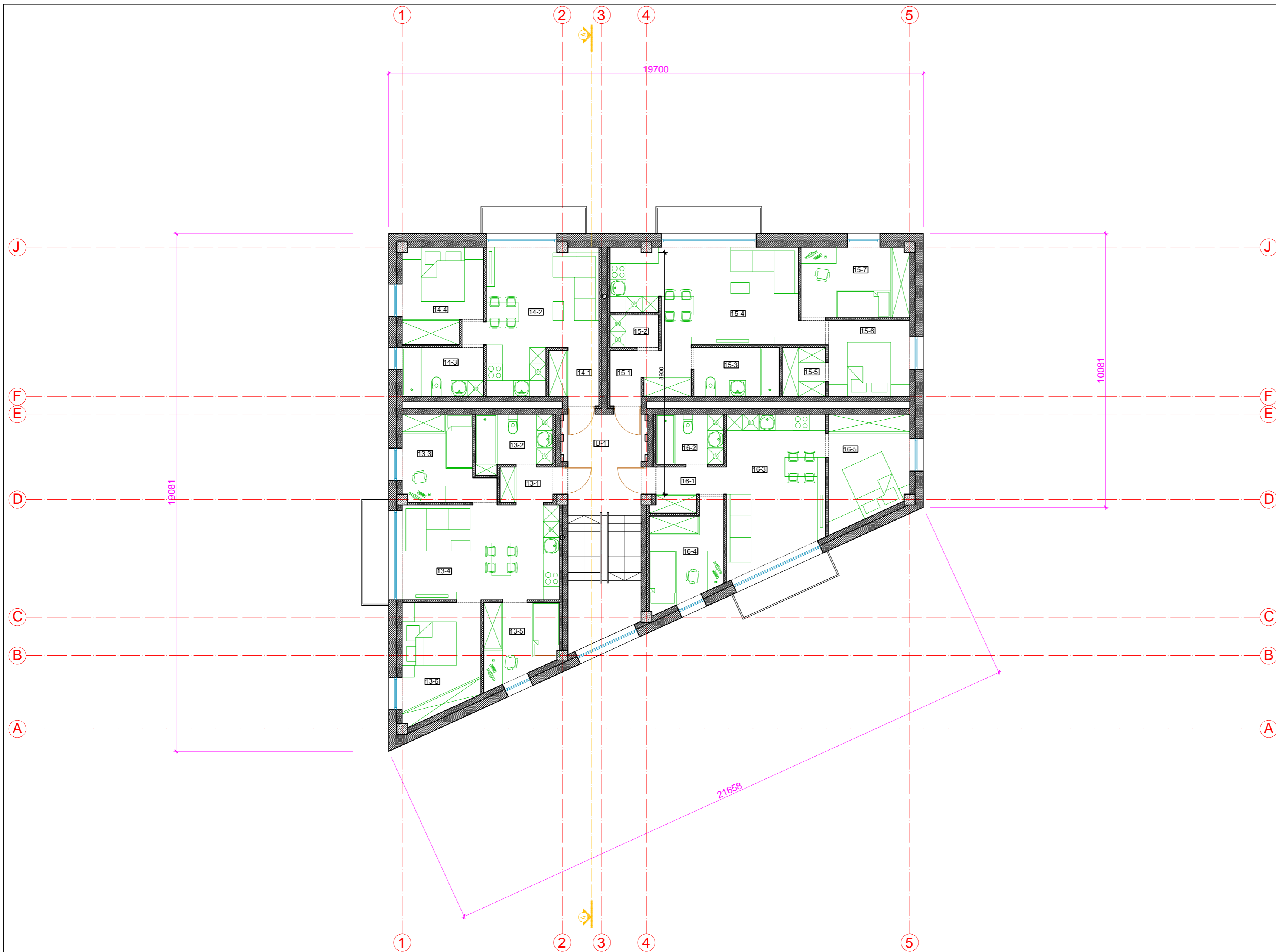

4 AUKŠTO PATALPŲ EKSPLIKACIJA:		
Patalpos Nr.	Pavadinimas	Plotas, m²
B-1	Koridorius	10,00
BUTAS NR. 13		
13-1	Koridorius	2,53
13-2	San. mazgas	5,59
13-3	Kambarys	9,20
13-4	Svetainė - virtuvė - valgomasis	20,30
13-5	Kambarys	7,50
13-6	Kambarys	11,67
VISO BUTAS NR. 13:		56,79
BUTAS NR. 14		
14-1	Koridorius	3,54
14-2	Svetainė - virtuvė - valgomasis	20,00
14-3	San. mazgas	5,40
14-4	Kambarys	9,90
VISO BUTAS NR. 14:		38,84
BUTAS NR. 15		
15-1	Koridorius	5,72
15-2	Sandėliukas	2,16
15-3	San. mazgas	5,66
15-4	Svetainė - virtuvė - valgomasis	23,55
15-5	Sandėliukas	2,88
15-6	Kambarys	8,40
15-7	Kambarys	10,35
VISO BUTAS NR. 15:		58,72
BUTAS NR. 16		
16-1	Koridorius	3,72
16-2	San. mazgas	4,62
16-3	Svetainė - virtuvė - valgomasis	19,56
16-4	Kambarys	9,18
16-5	Kambarys	11,34
VISO BUTAS NR. 16:		48,42
VISO 4 AUKŠTAS:		212,77
VISO BENDRAS:		877,84

PASTABOS

1. Brėžinys nesiskirtas matuoti.
2. Matmenys pateikti milimetrais, aukščiai - metrais.
3. Pastato akustinė komforto klasė - C.
4. Pastatas projektuojamas A++ energetinio naudingumo klase.
5. Langai ir durys turi atitikti STR. 2.05.20:2006 "Langai ir išorinės įėjimo durys".

SUTARTINIAI ŽYMĖJIMAI		SUTARTINIAI ŽYMĖJIMAI	
○	BUITINIŲ NUOTEKŲ STOVAI	▨	BLOKELIŲ MŪRAS
		▨	TERMOIZOLIACIJOS SLUOKSNIS
		▨	KARKASINĖS KONSTRUKCIJOS/GARSO IZOLIACIJA
		▨	GELŽBETONINĖS KONSTRUKCIJOS

0	2020	Visuomenės informavimui	
Laida	Data	Keitimo pavadinimas (priežastis)	
Kval. dok. Nr.	Projektuotojas ARCH. TADAS ŽIBAS		
A 1933	P.V.	Tomas Žibas	2021
003035	P.D.V.	Tadas Žibas	2021
Kalba	Statytojas / Užsakovas R. T.		
LT			
Statinio projekto pavadinimas: DVIEJŲ DAUGIABUČIŲ GYVENAMŲJŲ NAMŲ V. KRĖVĖS PR. 28B, KAUNE, STATYBOS PROJEKTAS.		Statinio nr. ir pavadinimas: 02 - DAUGIABUTIS GYVENAMASIS NAMAS	
Dokumento pavadinimas: 4 AUKŠTO PLANAS M 1 : 100		Laida	0
Dokumento žymuo: TZ-21-01-TDP-PP-SA-14		Lapas	1

