

“GRAFŲ LANKOS” 5 KOTEDŽAI PALANGOJE PREZENTACIJA

KONTAKTAI:
EGIDIJUS +37068623777
ENTOJA@GMAIL.COM
<http://www.grafulankos.lt>



“GRAFŲ LANKOS”

VIZIJA



- Uždara, jauki gyvenamųjų apartamentų oazė.
- Prestižinės klasės butai, kotedžai bei komercinės patalpos.
- Sporto kompleksas su baseinu.
- B klasės energetinio naudingumo namai – iš kokybiškų medžiagų, apšiltinti 25 cm polistirolu.
- Efektyvus ir ekonomiškas, garantuojantis aukštesnį komforto lygį grindinis šildymas.
- Šviesūs kambariai su vitrininiais langais iki grindų.

“GRAFŲ LANKOS”

5 KOTEDŽAI



- Trys kotedžai 67 kvadratinų metrų
- Du kotedžai 140 kvadratinų metrų
- Dalinė apdaila
- Du aukštai
- Privati parkavimosi vieta
- Išorinė apdaila - klinkerio plytelės
- Pietinės pusės terasos
- C korpusas

“GRAFŲ LANKOS”

5 KOTEDŽAI



“GRAFŲ LANKOS”

5 KOTEDŽAI

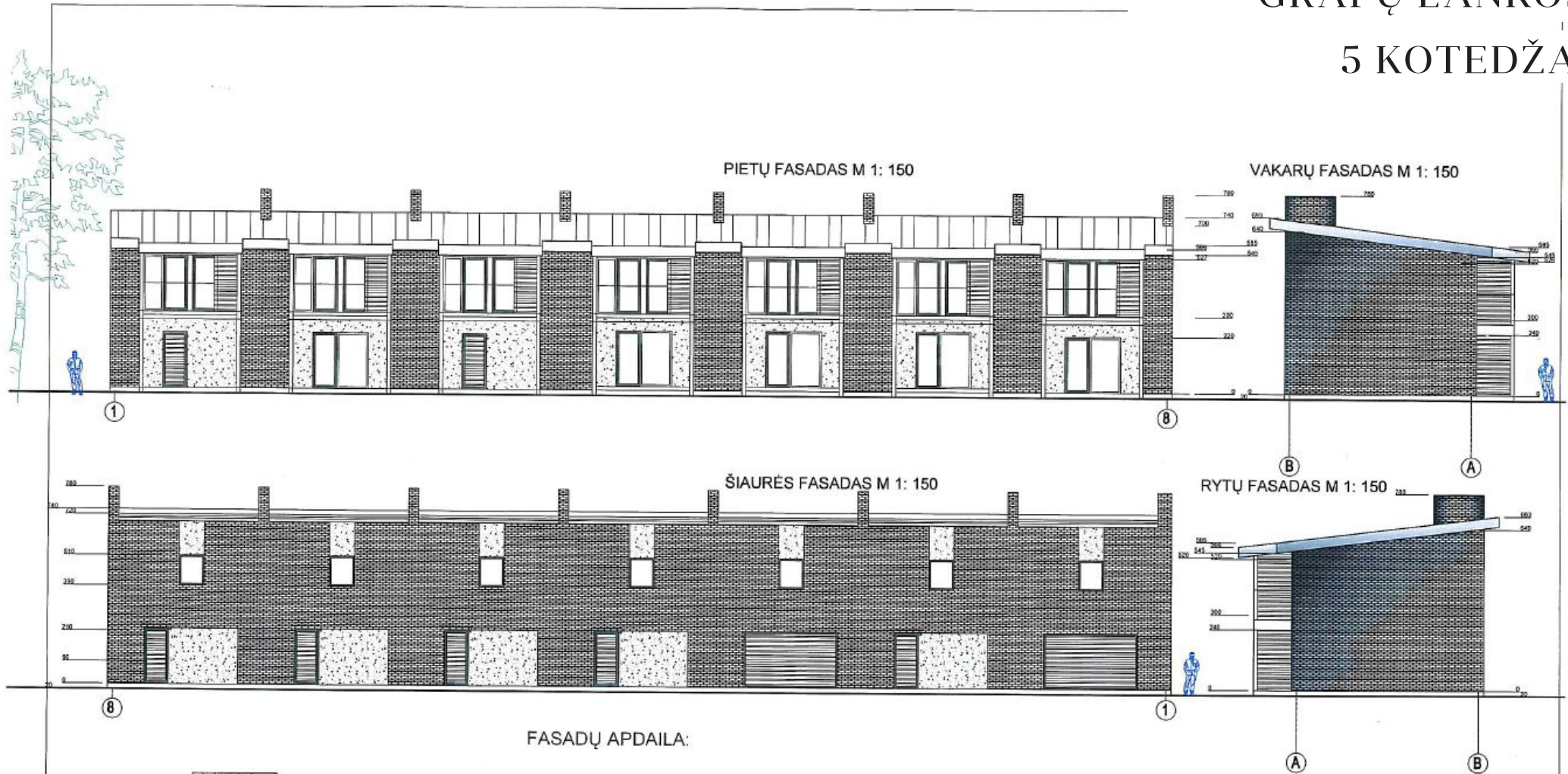

FASADŲ APDAILA:

-  STOGAS - VALCUOTA SKARDA, SPALVA RAL 7000
-  SIENOS - APDAILINĖS KLINKERIO PLYTOS, SPALVA RAL3007
-  SIENOS - TINKAS, SPALVA RAL 1015
-  COKOLIS - DEKORATYVINIS TINKAS, PILKA SPALVA RAL 7000

LANGAI : PVC PROFILIŲ, SPALVA RAL 7000.

DURYS : SPALVA RAL 7000.

Atestato Nr.	UAB "VBRG"			Objektas: DAUGIABUČIŲ GYVENAMŲJŲ NAMŲ SU KOMERCINĖMIS PATALPOMIS, VĖŽIŲ g. 26, PALANGOJE, STATYBOS PROJEKTAS (PROJEKTO KEITIMAS)	
A049	architektas, pv	V. Baškys		Brėžinys:	Laida
				ANTROJI STATYBOS EILĖ BLOKAS C FASADAI M1:150	2
Etapas	Statyboje sprendiniai suderinti UAB "ENTOJA"			Brėžinio indeksas:	Lapas Lapų
TP				11/30-TP-AK	1 5

“GRAFŲ LANKOS” 67 KV M KOTEDŽAI

PIRMO AUKŠTO PLANAS M 1: 100

ANTRO AUKŠTO PLANAS M 1: 100

VIENO SEGMENTO PATALPŲ 1a
EKSPLIKACIJA :

NR.	PAVADINIMAS	VISO
01	SVETAINĖ-VIRTUVĖ	30.62
02	SANMAZGAS	2,23
03	TAMBŪRAS	1,87
		34.72

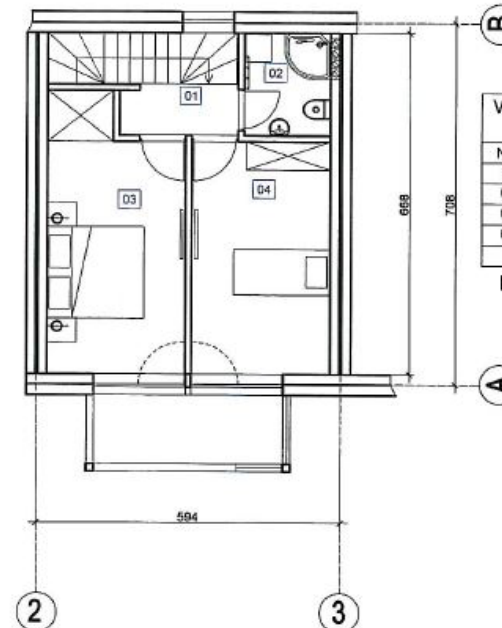
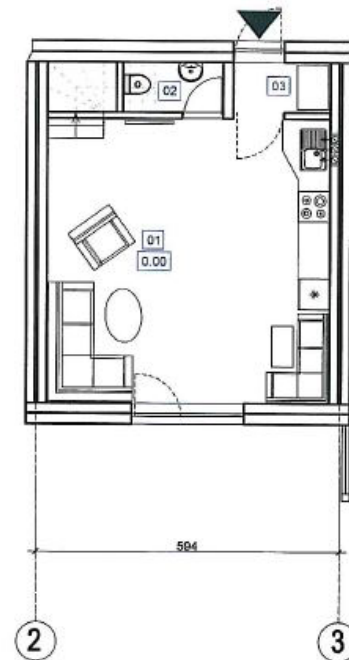

VIENO SEGMENTO PATALPŲ 2a
EKSPLIKACIJA :

NR.	PAVADINIMAS	VISO
01	LAIPTINĖ	3,14
02	SANMAZGAS	3,36
03	KAMBARYS	13,64
04	KAMBARYS	12,36
		32.50

BUTAS VISO 67,35kv.m.

Atestato Nr.	UAB "VBRG"			Objektas: DAUGIABUČIŲ GYVENAMŲJŲ NAMŲ (11vnt.) SU KOMERCINĖMIS PATALPOMIS, KLAIPĖDOS pl. 40, PALANGOJE, STATYBOS PROJEKTAS (PROJEKTO KEITIMAS)		
A049	architektas, PV	V. Beškys		Brėžinys: SEGMENTO TECHNOLOGINIAI PLANAI M1:100	Laida	1
Etapas	Statytojas sprendiniai suderinti UAB "ENTOJA"			Brėžinio indeksas: 11/30-TP-AK	Lapas	Lapų
TP					5	5

“GRAFŲ LANKOS” 140 KV M KOTEDŽAI

PIRMO AUKŠTO PLANAS M 1: 100

ANTRO AUKŠTO PLANAS M 1: 100



VIENO SEGMENTO PATALPŲ 1a EKSPLIKACIJA :		
NR.	PAVADINIMAS	VISO
0G	GARAŽAS	37,04
		37,04

VIENO SEGMENTO PATALPŲ 1a EKSPLIKACIJA :		
NR.	PAVADINIMAS	VISO
01	SVETAINE-VIRTUVĖ	30,62
02	SANMAZGAS	2,23
03	TAMBŪRAS	1,87
		34,72

AUKŠTAS VISO 71,76m²

BUTAS VISO 139,52m²

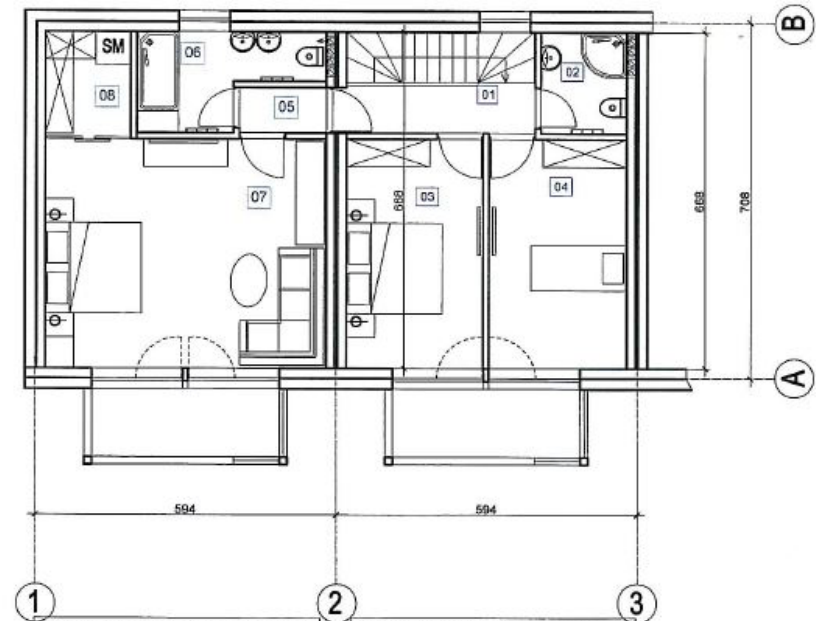

VIENO SEGMENTO PATALPŲ 2a EKSPLIKACIJA :		
NR.	PAVADINIMAS	VISO
05	KORIDORIUS	1,55
06	SANMAZGAS	5,60
07	KAMBARYS	25,26
08	RŪBINE	3,57
		35,98

VIENO SEGMENTO PATALPŲ 2a EKSPLIKACIJA :		
NR.	PAVADINIMAS	VISO
01	LAIPTINĖ	3,70
02	SANMAZGAS	3,38
03	KAMBARYS	12,36
04	KAMBARYS	12,36
		31,78

AUKŠTAS VISO 67,76m²

Atestato Nr.	UAB "VBRG"		Objektas:	DAUGIABUČIŲ GYVENAMŲJŲ NAMŲ (11vnt.) SU KOMERCINĖMIS PATALPOMIS, KLAIPĖDOS pl. 40, PALANGOJE, STATYBOS PROJEKTAS (PROJEKTO KEITIMAS)	
A049	architektas, pvz	V. Baškys	Brėžinys:	SEGMENTO TECHNOLOGINIAI PLANAI M1:100	
Etapas	Statytojas sprendiniai suderinti	UAB "ENTOJA"	Brėžinio indeksas:	11/30-TP-AK	Lapas Lapų 4 5
TP					

“GRAFŲ LANKOS”

