

SKLYPO PLANAS M 1:500

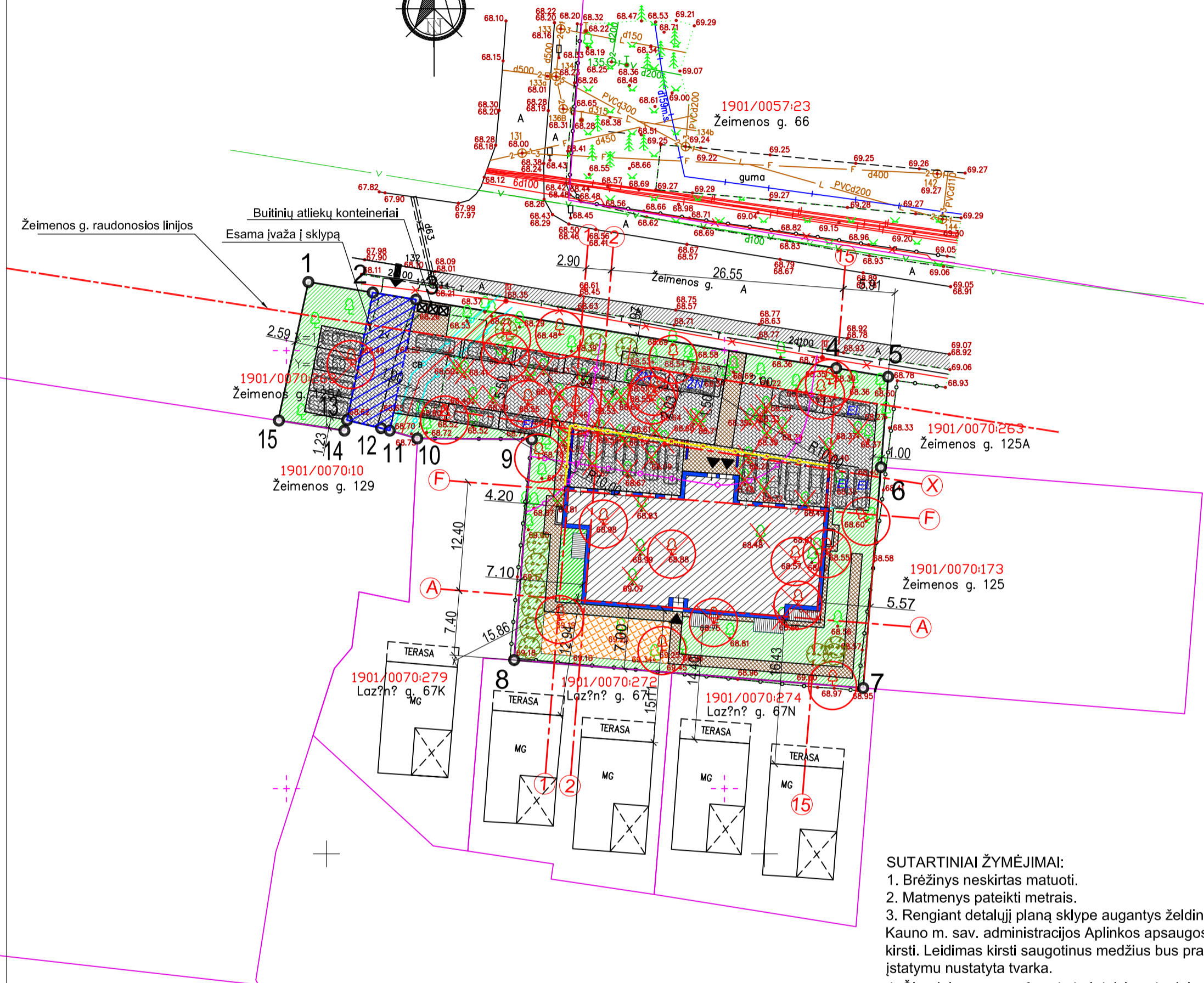

SITUACIJOS SCHEMA

- SUTARTINIAI ŽYMĖJIMAI:**
- 1-3 PROJ. ŽEMĖS SKLYPO RIBA
  - 4-6 GRETIMI ĮREGISTRUOTI ŽEMĖS SKLYPAI
  - 7 ESAMAS SERVITUTAS
  - 8 PROJ. DAUGIABUTIS NAMAS
  - 9 PROJ. KIETOS DANGOS AUTOMOBILIŲ EISMUI
  - 10 PROJ. KIETOS DANGOS PĖSTIESIEMS
  - 11 PROJ. MEDINĖ TERASA
  - 12 PROJ. VAIKŲ ŽAIDIMO AIKŠTELĖ (75m<sup>2</sup>)
  - 13 PROJ. AUTOMOBILIŲ STOVĖJIMO VIETOS
  - 14 EI PROJ. ELEKTROMOBILIŲ STOVĖJIMO VIETOS
  - 15 ŽN PROJ. ŽŪN AUTOMOBILIŲ STOVĖJIMO VIETOS
  - 16 VEJA
  - 17 ACO KORIU SUSTIPRINTA VEJA
  - 18 INŽ TINKLŲ APSAUGOS ZONOS RIBA
  - 19 10m ATSTUMAS NUO PARKAVIMO IKI PROJ. NAMO LANGŲ
  - 20 ESAMAS ĮVAŽIAVIMAS SKLYPA
  - 21 PROJ. ŽELDINIAI
  - 22 KERTAMAS SAUGOTINAS MEDIS
  - 23 PROJ. VIETA BUITINIŲ ATLIEKŲ KONTEINERIAMS
  - 24 FASADAI, KURIUOSE VARSTOMI LANGAI PROJEKTUOJAMI 10M ATSTUMU NUO SUPLANUOTŲ PARKAVIMO VIETŲ

- SUTARTINIAI ŽYMĖJIMAI:**
1. Brėžinys neskirtas matuoti.
  2. Matmenys pateikti metrais.
  3. Rengiant detalų planą sklype augantys želdiniai buvo inventorizuoti ir įvertinti. Visi nesaugotini medžiai išpjauti, gavus Kauno m. sav. administracijos Aplinkos apsaugos skyriaus leidimą. Sklype likę 24 saugotini medžiai, iš kurių 12 numatoma kirsti. Leidimas kirsti saugotinus medžius bus prašomas gavus SLD daugiabučių namui statyti, už juos bus kompensuota įstatymu nustatyta tvarka.
  4. Šiauriniame namo fasade bei dalyje vakarinio fasado (zonose, patenkančiose į projektuojamą parkavimo vietų 10m normatyvinį atstumą, reglamentuojantį atstumus nuo parkavimo vietų iki gyvenamųjų pastatų langų) projektuojamos vitrinos be varstomų dalių. Žr. pastato fasadus.

PAGRINDINIAI TECHNINIAI RODIKLIAI:

Nr.	RODIKLIO PAVADINIMAS	RODIKLIS	PASTABOS
<b>I. SKLYPAS</b>			
1.1	SKLYPO PLOTAS	1914 m <sup>2</sup>	
1.2	SKLYPO UŽSTATYMO INTENSIVUMAS	1,0	Pagal DP leistinas - iki 1,2
1.3	SKLYPO UŽSTATYMO TANKUMAS	29%	Pagal DP leistinas - iki 50%
<b>II. PASTATAS</b>			
<b>DAUGIABUTIS GYVENAMASIS NAMAS</b>			
2.1	BUTŲ SKAIČIUS	26	
2.2	BENDRASIS PLOTAS	2186,63m <sup>2</sup>	
2.3	NAUDINGASIS PLOTAS	1912,86m <sup>2</sup>	
2.4	RŪSIO PLOTAS	273,77m <sup>2</sup>	
2.5	PASTATO TŪRIS	8271m <sup>3</sup>	
2.6	AUKŠTŲ SKAIČIUS	5	Pagal DP leistina - iki 6
2.7	PASTATO AUKŠTIS	16,50m	Pagal DP leistinas - iki 20m
2.8	PASTATO ENERGINIO NAUDINGUMO KLASĖ	A+	
2.9	PASTATO AKUSTINIO KOMFORTO SALYGŲ KLASĖ	C	
2.10	AUTOMOBILIŲ STOVĖJIMO VIETŲ SKAIČIUS	26	
2.11	ŽELDYNŲ PLOTAS	33%	

Suteiktas unikalus numeris 52:19:1167

OBJEKTAS	AAE-875 190731kjn1_t	Žeimenos g. 127, Kauno m.sav. (kad.Nr.1901/0070:174)				
KOORDINAČIŲ SISTEMA: LKS-94		AUKŠČIŲ SISTEMA: LAS07				
GEODEZININKAS	Kvalifikacijos pažymėjimo Nr.1GKV-834					
	VARDAS IR PAVARD?	PARAŠAS	DATA	A.V.		
	Kęstutis Janca		2019 08 30			
Individualios veiklos vykdymo pažyma Nr. G18-1911	A1900 PV V. Alaunė	A1900 Arch V. Alaunė	Objektas: Daugiabučio gyvenamojo namo statybos projektas			
Statytojas: R. G. K.			Adresas: Žeimenos g. 127, Kaunas sklypas kad. Nr. 1901/0070:311			
			Brėžinys: PROJEKTINIAI PASIŪLYMAI SKLYPO PLANAS M 1:500			
Žymuo:			Etapas	Laida	Lapas	Lapų
			PP	0	SP1	
			2020			

RŪSIO PLANAS M 1:100

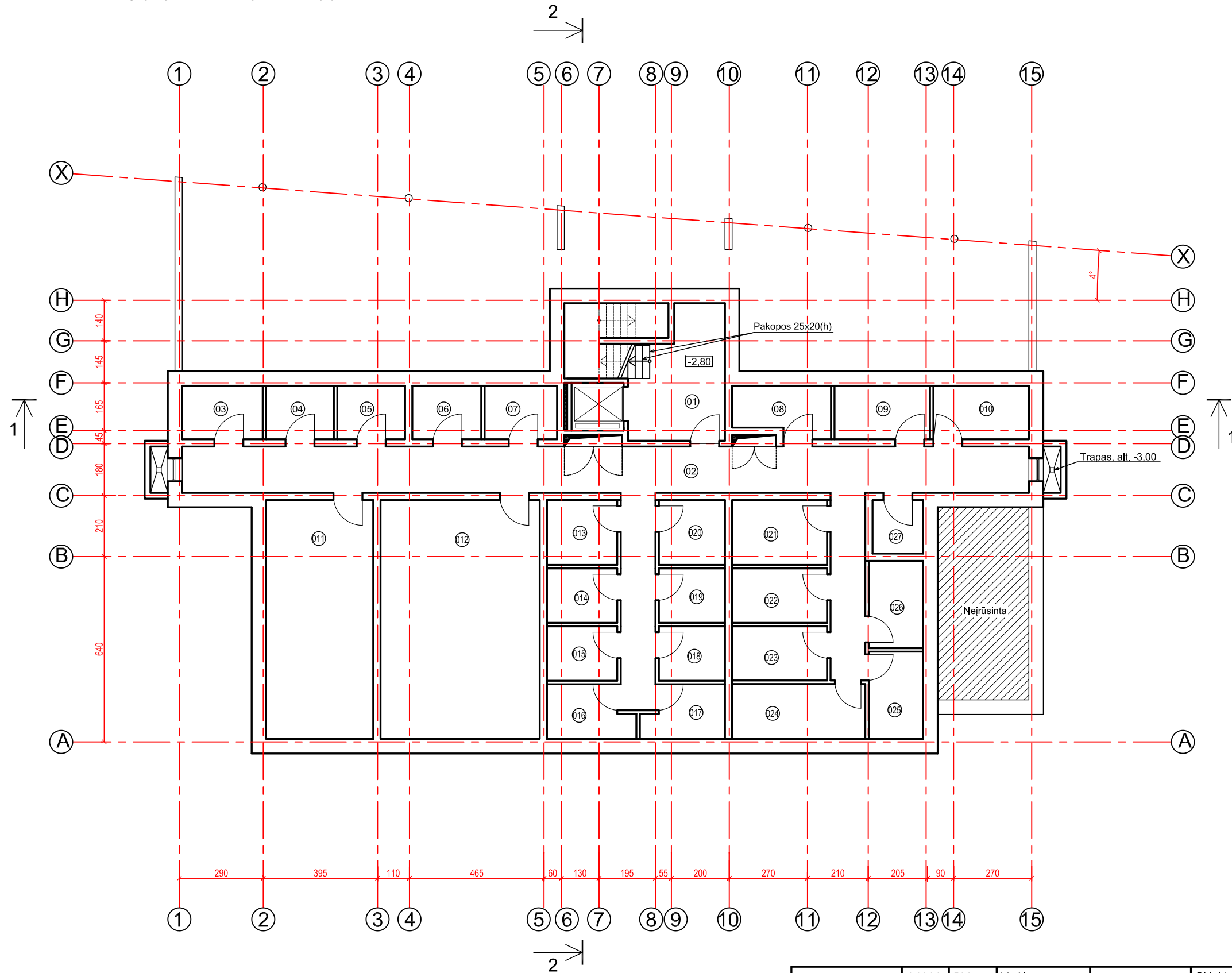

RŪSIO PATALPŲ EKSPLIKACIJA

Patalpos Nr.	Patalpos pavadinimas	Patalpos plotas
01	Laiptinė	12,35
02	Koridorius	63,59
03	Sandėliukas	5,14
04	Sandėliukas	4,33
05	Sandėliukas	4,33
06	Sandėliukas	4,40
07	Sandėliukas	4,63
08	Sandėliukas	5,61
09	Sandėliukas	6,10
010	Sandėliukas	6,10
011	Šilumos mazgas	30,53
012	Patalpa	45,38
013	Sandėliukas	5,44
014	Sandėliukas	4,57
015	Sandėliukas	4,57
016	Sandėliukas	5,17
017	Sandėliukas	4,88
018	Sandėliukas	4,29
019	Sandėliukas	4,29
020	Sandėliukas	5,10
021	Sandėliukas	7,35
022	Sandėliukas	6,17
023	Sandėliukas	6,13
024	Sandėliukas	8,74
025	Sandėliukas	5,67
026	Sandėliukas	5,67
027	Sandėliukas	3,24
Rūšio plotas		273,77

Individualios veiklos vykdymo pažyma Nr. G18-1911	A1900	PV	V. Alaunė	Objektas: Daugiabučio gyvenamojo namo statybos projektas			
	A1900	Arch	V. Alaunė		Adresas: Žeimenos g. 127, Kaunas sklypas kad. Nr. 1901/0070:311		
Statytojas: R. G. K.				Brėžinys: PROJEKTINIAI PASIŪLYMAI			
				RŪSIO PLANAS M 1:100			
Žymuo:				Etapas	Laida	Lapas	Lapų
				PP	0	A1	
				2020			

PIRMO AUKŠTO PLANAS M 1:100

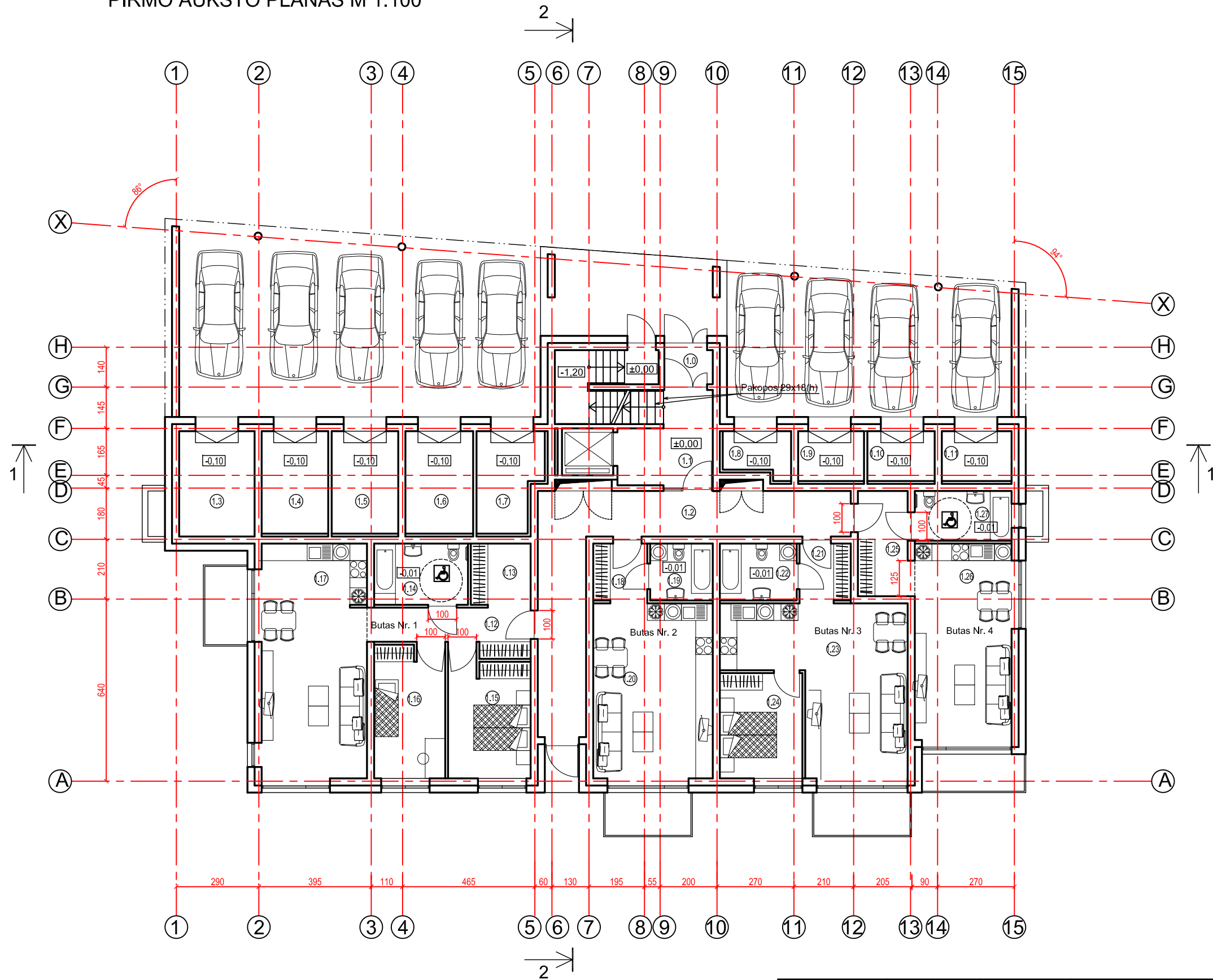

PIRMO AUKŠTO PATALPŲ EKSPLIKACIJA

Patalpos Nr.	Patalpos pavadinimas	Patalpos plotas
1.0	Tambūras	2,04
1.1	Laiptinė	8,87
1.2	Koridorius	29,59
1.3	Sandėliukas	9,80
1.4	Sandėliukas	8,42
1.5	Sandėliukas	8,42
1.6	Sandėliukas	8,57
1.7	Sandėliukas	7,53
1.8	Sandėliukas	3,50
1.9	Sandėliukas	4,05
1.10	Sandėliukas	4,14
1.11	Sandėliukas	4,29
Butas Nr. 1		
1.12	Koridorius	8,04
1.13	Rūbinė	3,87
1.14	Vonia	7,74
1.15	Kambarys	12,36
1.16	Kambarys	11,69
1.17	Bendras kambarys	30,52
Butas Nr. 2		
1.18	Prieškambaris	3,80
1.19	Vonia	4,40
1.20	Bendras kambarys	25,83
Butas Nr. 3		
1.21	Sandėliukas	3,60
1.22	Sandėliukas	5,40
1.23	Sandėliukas	29,19
1.24	Sandėliukas	10,73
Butas Nr. 4		
1.25	Sandėliukas	6,48
1.26	Sandėliukas	23,46
1.27	Sandėliukas	5,95
Pirmo a. plotas		292,28

Individualios veiklos vykdymo pažyma Nr. G18-1911	A1900	PV	V. Alaunė	Objektas: Daugiabučio gyvenamojo namo statybos projektas
	A1900	Arch	V. Alaunė	
Statytojas: R. G. K.				Brėžinys: PROJEKTINIAI PASIŪLYMAI
				PIRMO AUKŠTO PLANAS M 1:100
				Žymuo:
				Etapas
				Laida
				Lapas
				Lapų
				PP
				0
				A2
				2020

ANTRO AUKŠTO PLANAS M 1:100

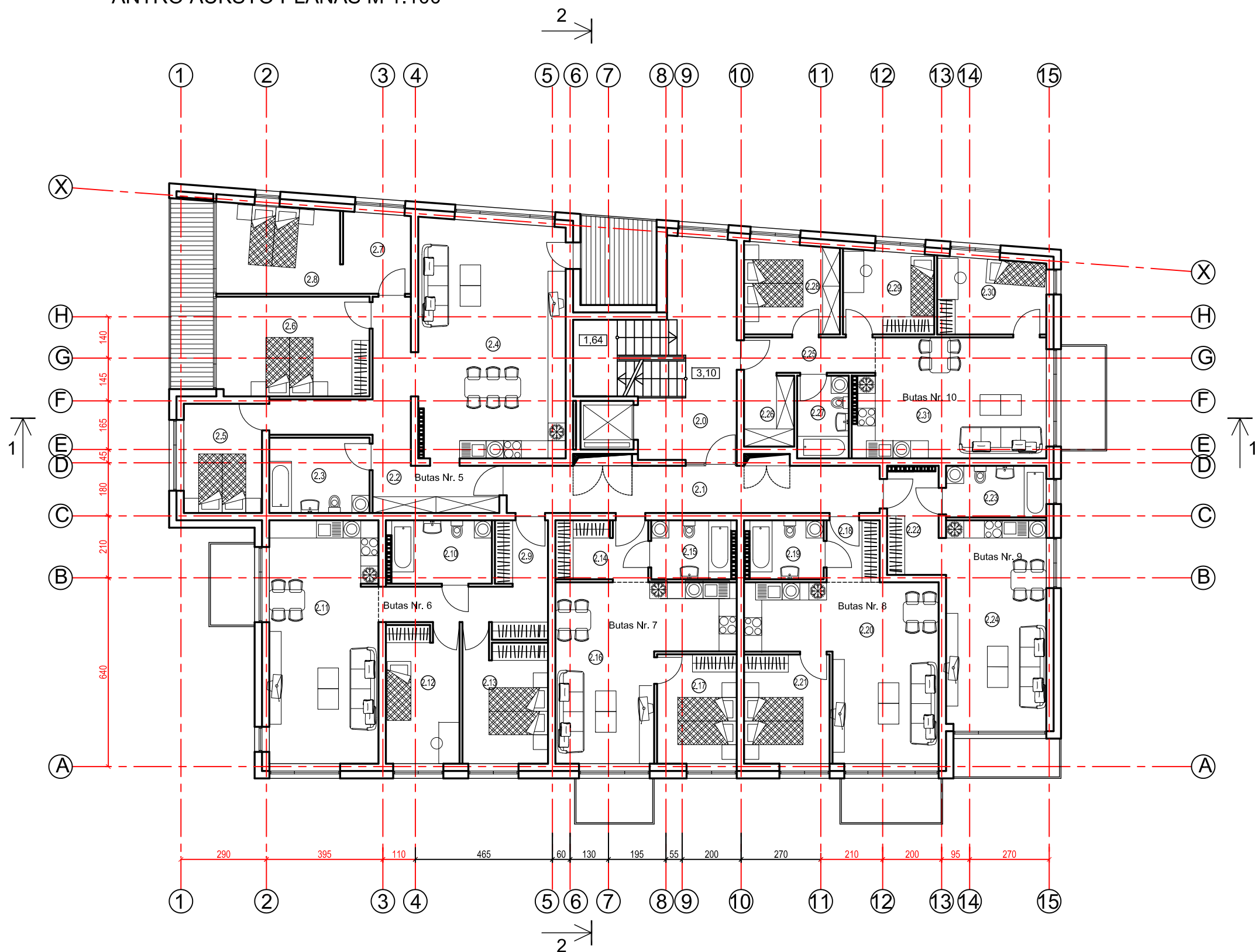

ANTRO AUKŠTO PATALPŲ EKSPLIKACIJA

Patalpos Nr.	Patalpos pavadinimas	Patalpos plotas
2.0	Laiptinė	18,37
2.1	Koridorius	20,24
Butas Nr. 5		
2.2	Koridorius	18,53
2.3	Vonia	8,67
2.4	Bendras kambarys	39,70
2.5	Kambarys	9,80
2.6	Kambarys	17,52
2.7	Rūbinė	6,25
2.8	Kambarys	12,46
Butas Nr. 6		
2.9	Koridorius	12,03
2.10	Vonia	7,41
2.11	Bendras kambarys	30,46
2.12	Kambarys	11,68
2.13	Kambarys	12,36
Butas Nr. 7		
2.14	Prieškambaris	6,30
2.15	Vonia	5,40
2.16	Bendras kambarys	27,16
2.17	Kambarys	10,00
Butas Nr. 8		
2.18	Prieškambaris	3,78
2.19	Vonia	5,40
2.20	Bendras kambarys	29,19
2.21	Kambarys	10,73
Butas Nr. 9		
2.22	Prieškambaris	6,13
2.23	Vonia	5,95
2.24	Bendras kambarys	24,24
Butas Nr. 10		
2.25	Koridorius	5,34
2.26	Rūbinė	4,08
2.27	Vonia	4,90
2.28	Kambarys	9,91
2.29	Kambarys	8,68
2.30	Kambarys	9,42
2.31	Bendras kambarys	25,70

Antro a. plotas 427,79

Individualios veiklos vykdymo pažyma Nr. G18-1911	A1900	PV	V. Alaunė	Objektas: Daugiabučio gyvenamojo namo statybos projektas
	A1900	Arch	V. Alaunė	
Statytojas: R. G. K.				Brėžinys: PROJEKTINIAI PASIŪLYMAI
				ANTRO AUKŠTO PLANAS M 1:100
				Žymuo:
				Etapas
				Laida
				Lapas
				Lapų
				PP
				0
				A3
				2020

TREČIO AUKŠTO PLANAS M 1:100

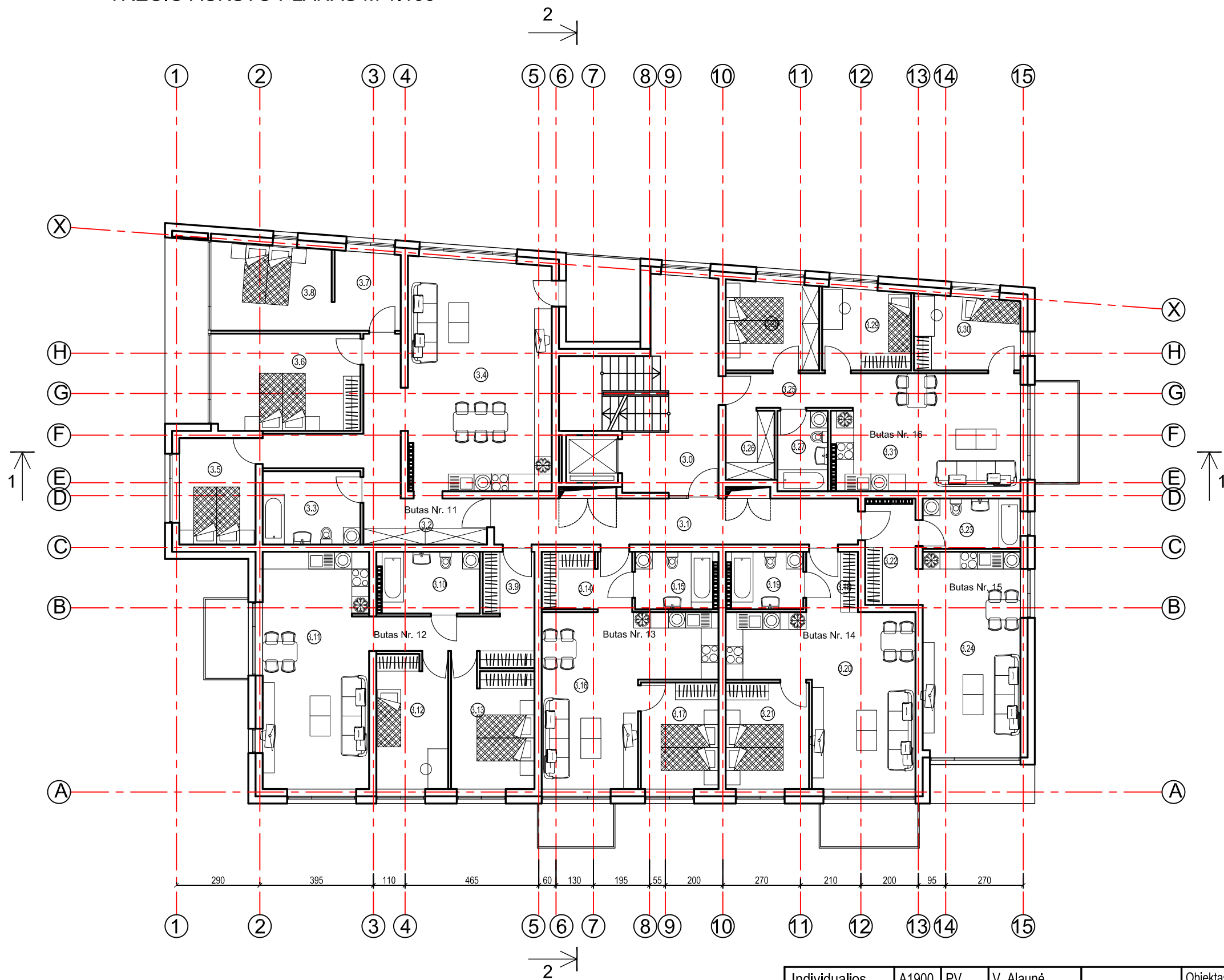

TREČIO AUKŠTO PATALPŲ EKSPLIKACIJA

Patalpos Nr.	Patalpos pavadinimas	Patalpos plotas
3.0	Laiptinė	18,37
3.1	Koridorius	20,24
<b>Butas Nr. 11</b>		
3.2	Koridorius	18,53
3.3	Vonia	8,67
3.4	Bendras kambarys	39,70
3.5	Kambarys	9,80
3.6	Kambarys	17,52
3.7	Rūbinė	6,25
3.8	Kambarys	12,46
<b>Butas Nr. 12</b>		
3.9	Koridorius	12,03
3.10	Vonia	7,41
3.11	Bendras kambarys	30,46
3.12	Kambarys	11,68
3.13	Kambarys	12,36
<b>Butas Nr. 13</b>		
3.14	Prieškambaris	6,30
3.15	Vonia	5,40
3.16	Bendras kambarys	27,16
3.17	Kambarys	10,00
<b>Butas Nr. 14</b>		
3.18	Prieškambaris	3,78
3.19	Vonia	5,40
3.20	Bendras kambarys	29,19
3.21	Kambarys	10,73
<b>Butas Nr. 15</b>		
3.22	Prieškambaris	6,13
3.23	Vonia	5,95
3.24	Bendras kambarys	24,24
<b>Butas Nr. 16</b>		
3.25	Koridorius	5,34
3.26	Rūbinė	4,08
3.27	Vonia	4,90
3.28	Kambarys	9,91
3.29	Kambarys	8,68
3.30	Kambarys	9,42
3.31	Bendras kambarys	25,70

Trečio a. plotas 427,79

Individualios veiklos vykdymo pažyma Nr. G18-1911	A1900	PV	V. Alaunė	Objektas: Daugiabučio gyvenamojo namo statybos projektas
	A1900	Arch	V. Alaunė	
Statytojas: R. G. K.				Brėžinys: PROJEKTINIAI PASIŪLYMAI
				TREČIO AUKŠTO PLANAS M 1:100
Žymuo:				Etapas
				Laida
				Lapas
				Lapų
				2020

KETVIRTO AUKŠTO PLANAS M 1:100

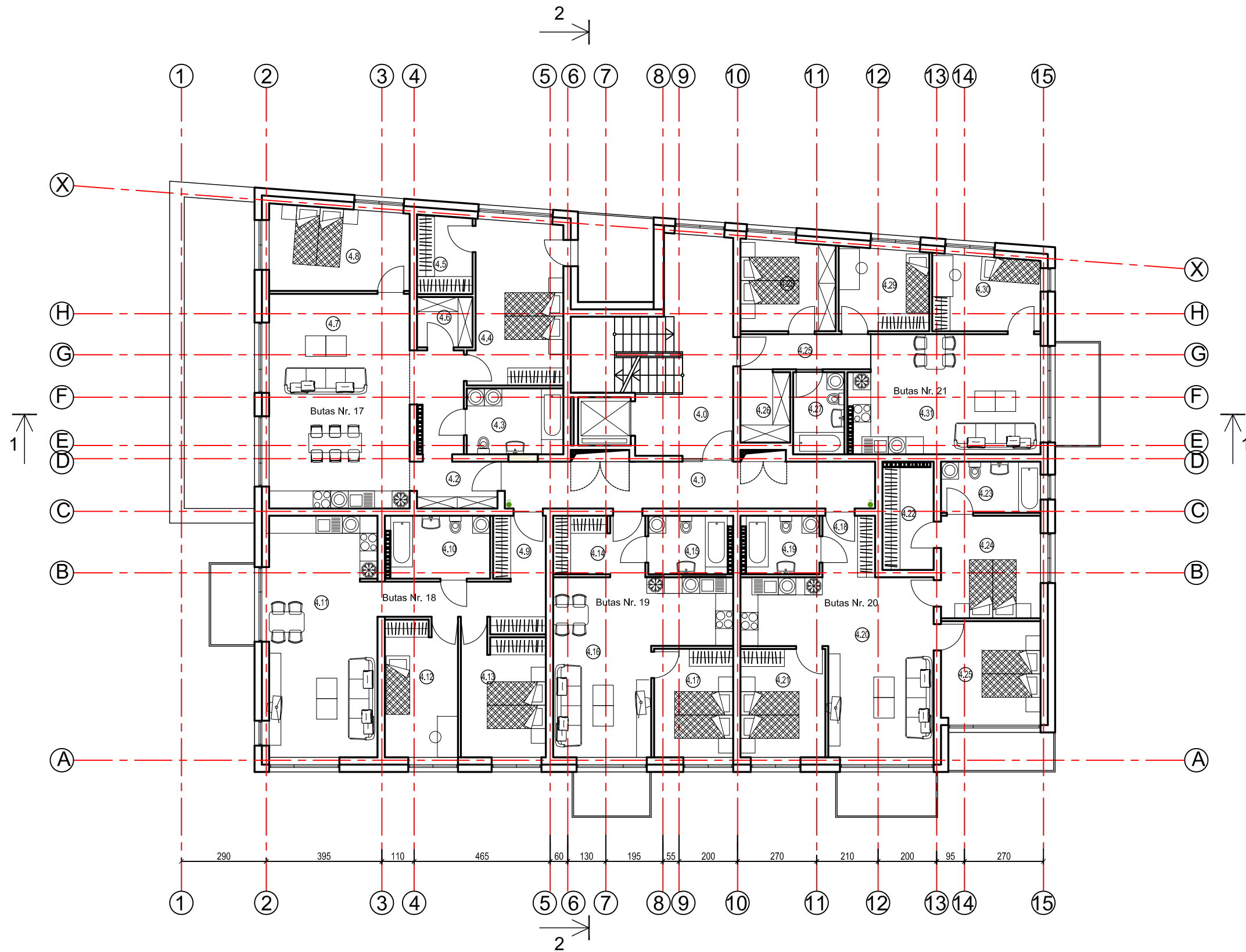

KETVIRTO AUKŠTO PATALPŲ EKSPLIKACIJA

Patalpos Nr.	Patalpos pavadinimas	Patalpos plotas
4.0	Laiptinė	18,37
4.1	Koridorius	20,24
Butas Nr. 17		
4.2	Koridorius	10,70
4.3	Vonia	7,42
4.4	Kambarys	17,11
4.5	Rūbinė	5,04
4.6	Sandėliukas	3,27
4.7	Bendras kambarys	35,18
4.8	Kambarys	13,51
Butas Nr. 18		
4.9	Koridorius	12,03
4.10	Vonia	7,41
4.11	Bendras kambarys	30,46
4.12	Kambarys	11,68
4.13	Kambarys	12,36
Butas Nr. 19		
4.14	Prieškambaris	6,30
4.15	Vonia	5,40
4.16	Bendras kambarys	27,16
4.17	Kambarys	10,00
Butas Nr. 20		
4.18	Prieškambaris	3,78
4.19	Vonia	5,40
4.20	Bendras kambarys	29,19
4.21	Kambarys	10,73
4.22	Rūbinė	6,12
4.23	Vonia	5,95
4.24	Kambarys	12,92
4.25	Kambarys	10,20
Butas Nr. 21		
4.25	Koridorius	5,34
4.26	Rūbinė	4,08
4.27	Vonia	4,90
4.28	Kambarys	9,91
4.29	Kambarys	8,68
4.30	Kambarys	9,42
4.31	Bendras kambarys	25,70

Ketvirto a. plotas 405,96

Individualios veiklos vykdymo pažyma Nr. G18-1911	A1900	PV	V. Alaunė	Objektas: Daugiabučio gyvenamojo namo statybos projektas
	A1900	Arch	V. Alaunė	
Statytojas: R. G. K.				Brėžinys: PROJEKTINIAI PASIŪLYMAI
				KETVIRTO AUKŠTO PLANAS M 1:100
				Žymuo:
				Etapas
				Laida
				Lapas
				Lapų
				PP
				0
				A5
				2020

PENKTO AUKŠTO PLANAS M 1:100

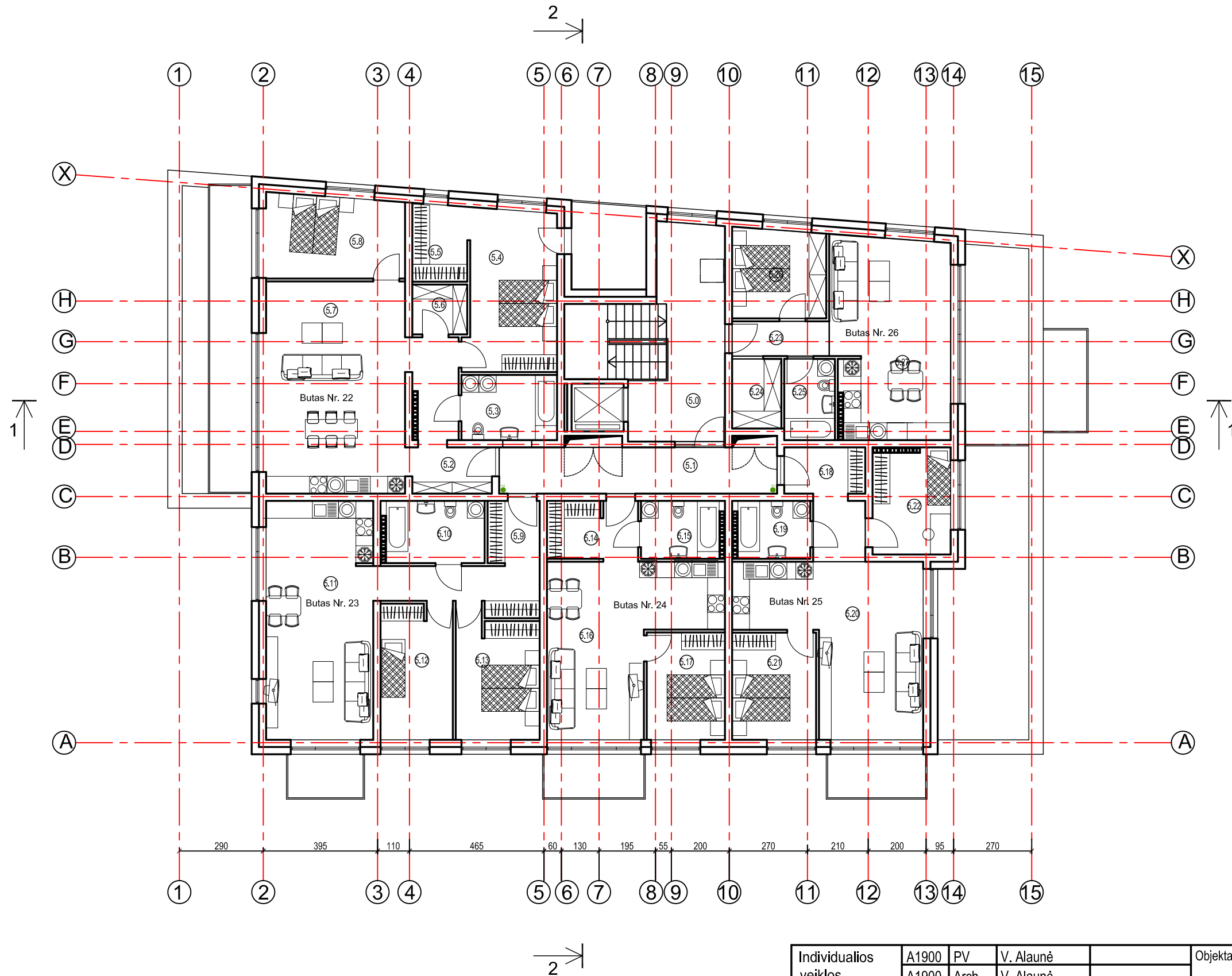

PENKTO AUKŠTO PATALPŲ EKSPLIKACIJA

Patalpos Nr.	Patalpos pavadinimas	Patalpos plotas
5.0	Laiptinė	19,02
5.1	Koridorius	15,36
Butas Nr. 22		
5.2	Koridorius	10,70
5.3	Vonia	7,42
5.4	Kambarys	17,11
5.5	Rūbinė	5,04
5.6	Sandėliukas	3,27
5.7	Bendras kambarys	35,18
5.8	Kambarys	13,51
Butas Nr. 23		
5.9	Koridorius	12,03
5.10	Vonia	7,41
5.11	Bendras kambarys	30,46
5.12	Kambarys	11,68
5.13	Kambarys	12,36
Butas Nr. 24		
5.14	Prieškambaris	6,30
5.15	Vonia	5,40
5.16	Bendras kambarys	27,16
5.17	Kambarys	10,00
Butas Nr. 25		
5.18	Prieškambaris	3,78
5.19	Vonia	5,40
5.20	Bendras kambarys	29,19
5.21	Kambarys	10,73
5.22	Kambarys	9,66
Butas Nr. 26		
5.23	Koridorius	4,03
5.24	Rūbinė	4,08
5.25	Vonia	4,90
5.26	Kambarys	9,91
5.27	Bendras kambarys	27,95

Penkto a. plotas 359,04  
Bendras namo plotas 2186,63

Individualios veiklos vykdymo pažyma Nr. G18-1911	A1900	PV	V. Alaunė	Objektas: Daugiabučio gyvenamojo namo statybos projektas
	A1900	Arch	V. Alaunė	
Statytojas: R. G. K.				Brėžinys: PROJEKTINIAI PASIŪLYMAI
				PENKTO AUKŠTO PLANAS M 1:100
				Žymuo:
				Etapas
				Laida
				Lapas
				Lapų
				PP 0 A6
				2020

STOGO PLANAS M 1:100

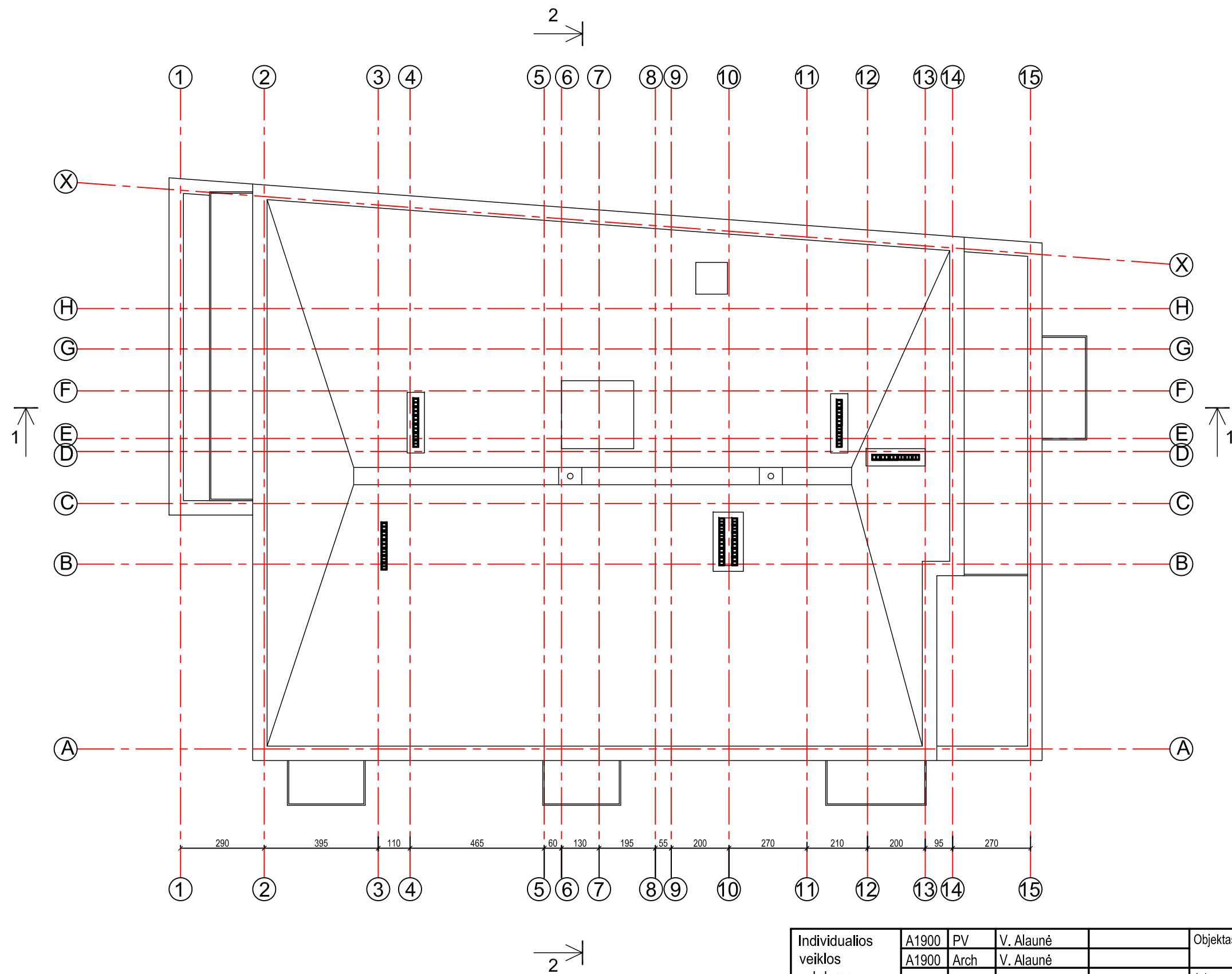

Individualios veiklos vykdymo pažyma Nr. G18-1911	A1900	PV	V. Alaunė		Objektas: Daugiabučio gyvenamojo namo statybos projektas		
	A1900	Arch	V. Alaunė		Adresas: Žeimenos g. 127, Kaunas sklypas kad. Nr. 1901/0070:311		
					Brėžinys: PROJEKTINIAI PASIŪLYMAI STOGO PLANAS M 1:100		
Statytojas: R. G. K.	Žymuo:			Etapas	Laida	Lapas	Lapų
				PP	0	A7	
				2020			



# PJŪVIS 1-1

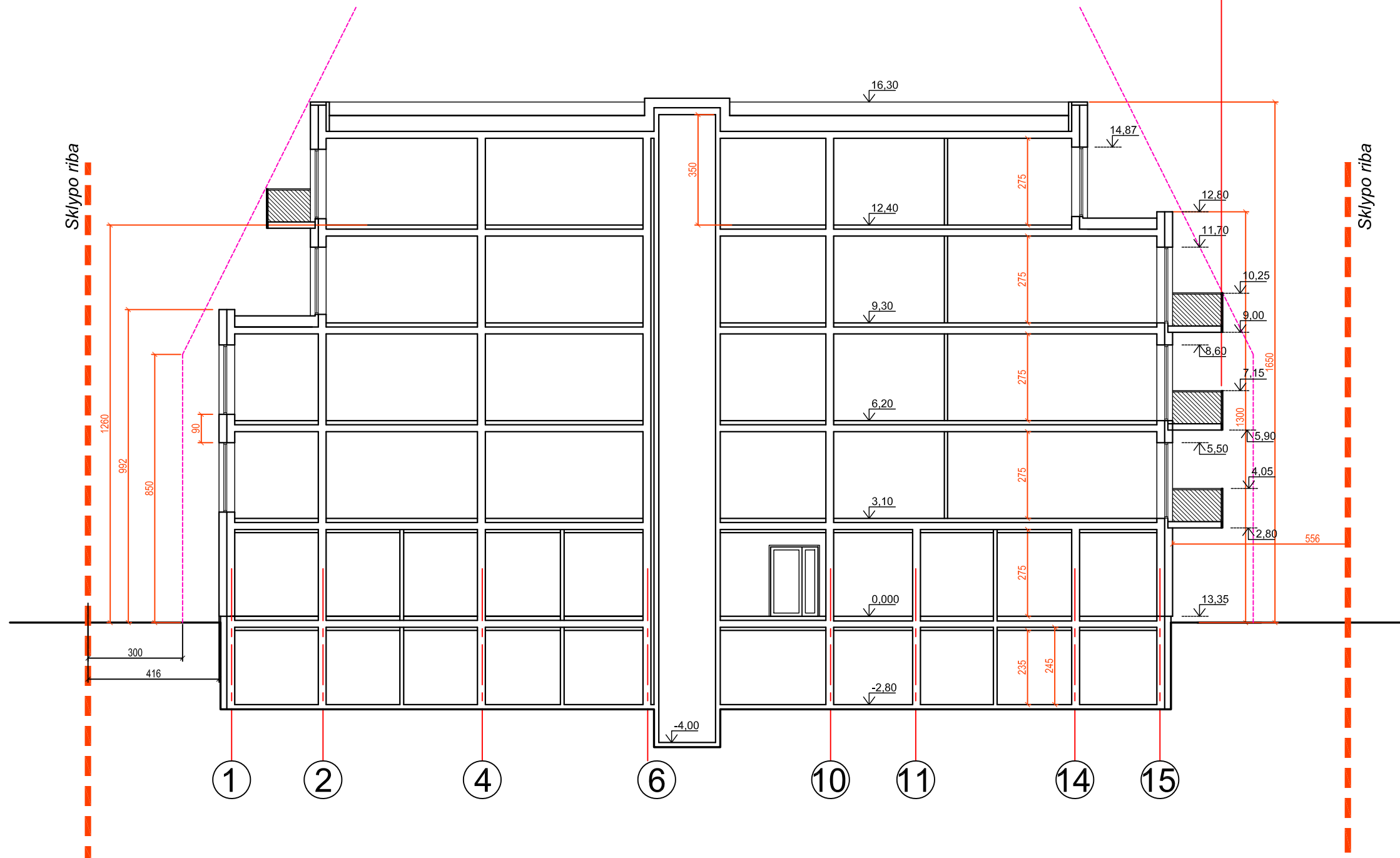

Individualios veiklos vykdymo pažyma Nr. G18-1911	A1900	PV	V. Alaunė	Objektas: Daugiabučio gyvenamojo namo statybos projektas												
	A1900	Arch	V. Alaunė													
					Adresas: Žeimenos g. 127, Kaunas sklypas kad. Nr. 1901/0070:311											
					Brėžinys: PROJEKTINIAI PASIŪLYMAI PJŪVIS 1-1 M 1:100											
Statytojas: R. G. K.				Žymuo:												
				<table border="1"> <tr> <td>Etapas</td> <td>Laida</td> <td>Lapas</td> <td>Lapų</td> </tr> <tr> <td>PP</td> <td>0</td> <td>A8</td> <td></td> </tr> <tr> <td colspan="4">2020</td> </tr> </table>	Etapas	Laida	Lapas	Lapų	PP	0	A8		2020			
Etapas	Laida	Lapas	Lapų													
PP	0	A8														
2020																

# PJŪVIS 2-2

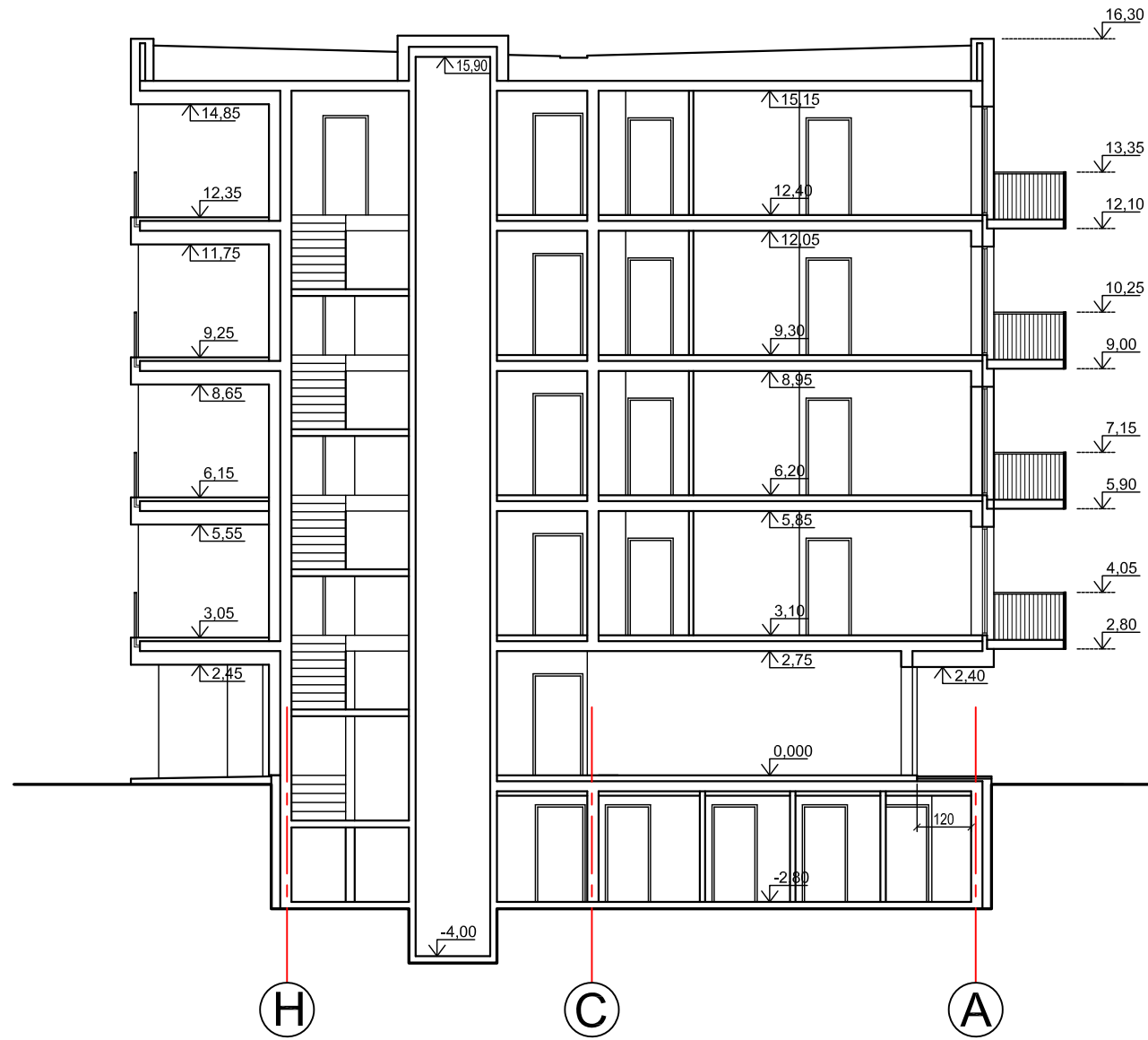





Individualios veiklos vykdymo pažyma Nr. G18-1911	A1900	PV	V. Alaunė	Objektas: Daugiabučio gyvenamojo namo statybos projektas												
	A1900	Arch	V. Alaunė													
Statytojas: R. G. K.	Adresas: Žeimenos g. 127, Kaunas sklypas kad. Nr. 1901/0070:311			Žymuo: <table border="1"> <tr> <td>Etapas</td> <td>Laida</td> <td>Lapas</td> <td>Lapų</td> </tr> <tr> <td>PP</td> <td>0</td> <td>A9</td> <td></td> </tr> <tr> <td colspan="4">2020</td> </tr> </table>	Etapas	Laida	Lapas	Lapų	PP	0	A9		2020			
	Etapas	Laida	Lapas		Lapų											
	PP	0	A9													
2020																
Brėžinys: PROJEKTINIAI PASIŪLYMAI																
PJŪVIS 2-2 M 1:100																

FASADAS 15-1 M 1:200



SUTARTINIAI ŽYMĖJIMAI:

-  Pilkos klinterinės plytelės
-  Geltonos fasadinės HPL plokštės
-  Tamsiai pilkas fasadinis tinkas
-  Proj. skaidrios atitvaros (vitrinos) be varstomų langų

PASTABOS:

1. Brėžinys neskirtas matuoti.
2. Aukščiai pateikti metrais.
3. Fasade 15-1 suprojektuotos vitrinos be varstomų dalių.
4. Fasadų apdailos medžiagos ir jų atspalviai bus konkretizuojami rengiant TP.

Individualios veiklos vykdymo pažyma Nr. G18-1911	A1900	PV	V. Alaunė		Objektas: Daugiabučio gyvenamojo namo statybos projektas												
	A1900	Arch	V. Alaunė		Adresas: Žeimenos g. 127, Kaunas sklypas kad. Nr. 1901/0070:311												
					Brėžinys: PROJEKTINIAI PASIŪLYMAI FASADAS 15-1 M 1:100												
Statytojas: R. G. K.					Žymuo:												
					<table border="1"> <tr> <th>Etapas</th> <th>Laida</th> <th>Lapas</th> <th>Lapų</th> </tr> <tr> <td>PP</td> <td>0</td> <td>A10</td> <td></td> </tr> <tr> <td colspan="4">2020</td> </tr> </table>	Etapas	Laida	Lapas	Lapų	PP	0	A10		2020			
Etapas	Laida	Lapas	Lapų														
PP	0	A10															
2020																	

FASADAS 1-15 M 1:200



SUTARTINIAI ŽYMĖJIMAI:

- Pilkos klinkerinės plytelės
- Tamsiai pilkas fasadinis tinkas

PASTABOS:

1. Brėžinys neskirtas matuoti.
2. Aukščiai pateikti metrais.
3. Fasade 15-1 suprojektuotos vitrinos be varstomų dalių.
4. Fasadų apdailos medžiagos ir jų atspalviai bus konkretizuojami rengiant TP.

Individualios veiklos vykdymo pažyma Nr. G18-1911	A1900	PV	V. Alaunė		Objektas: Daugiabučio gyvenamojo namo statybos projektas												
	A1900	Arch	V. Alaunė		Adresas: Žeimenos g. 127, Kaunas sklypas kad. Nr. 1901/0070:311												
					Brėžinys: PROJEKTINIAI PASIŪLYMAI FASADAS 1-15 M 1:100												
Statytojas: R. G. K.					Žymuo:												
					<table border="1"> <tr> <td>Etapas</td> <td>Laida</td> <td>Lapas</td> <td>Lapų</td> </tr> <tr> <td>PP</td> <td>0</td> <td>A11</td> <td></td> </tr> <tr> <td colspan="4">2020</td> </tr> </table>	Etapas	Laida	Lapas	Lapų	PP	0	A11		2020			
Etapas	Laida	Lapas	Lapų														
PP	0	A11															
2020																	

FASADAS A-X M 1:200



FASADAS X-A M 1:200

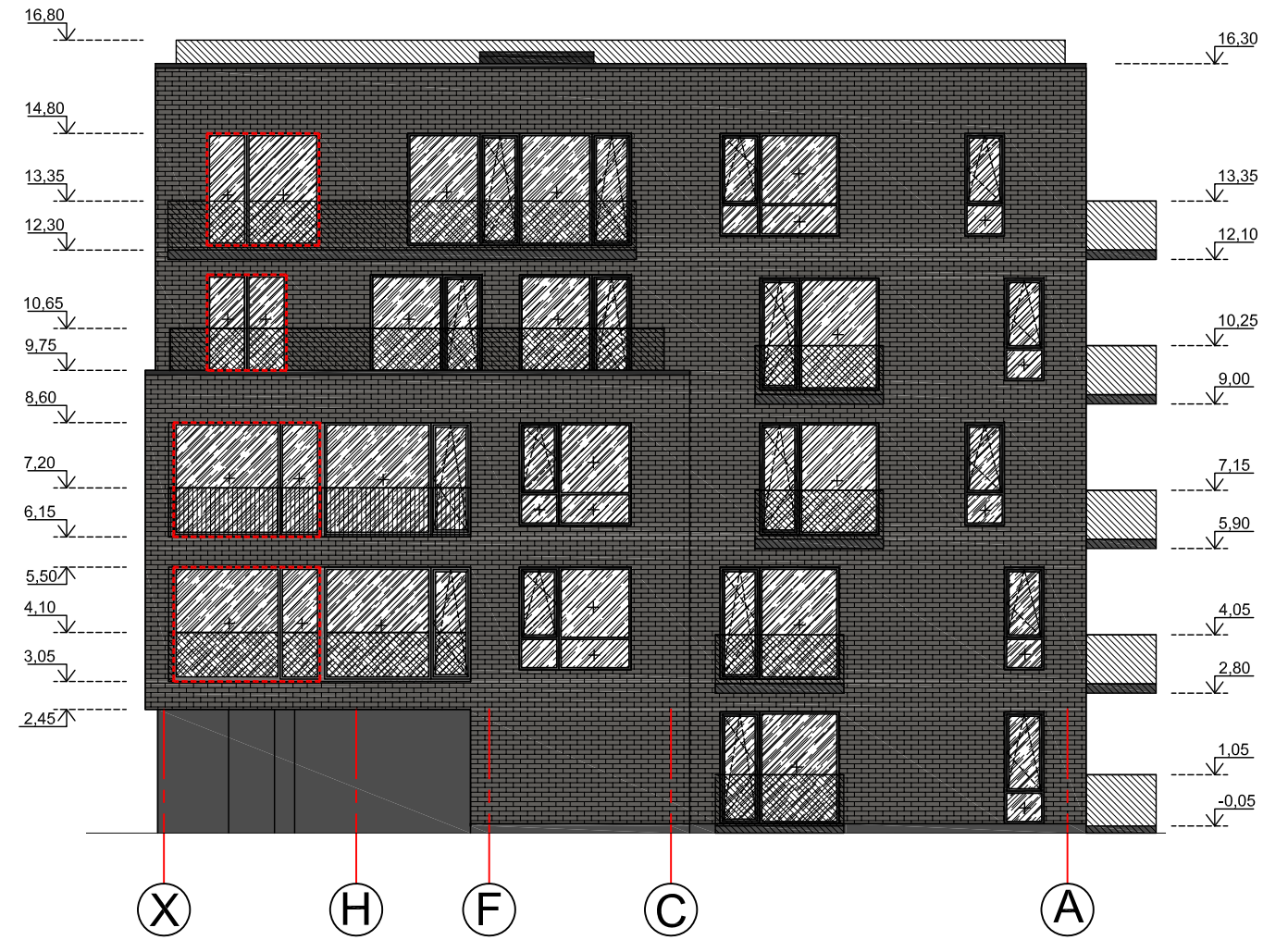

SUTARTINIAI ŽYMĖJIMAI:

- Pilkos klinkerinės plytelės
- Geltonos fasadinės HPL plokštės
- Tamsiai pilkas fasadinis tinkas
- Proj. skaidrios atitvaros (vitrinos) be varstomų langų

PASTABOS:

1. Brėžinys neskirtas matuoti.
2. Aukščiai pateikti metrais.
3. Fasade 15-1 suprojektuotos vitrinos be varstomų dalių.
4. Fasadų apdailos medžiagos ir jų atspalviai bus konkretizuojami rengiant TP.

Individualios veiklos vykdymo pažyma Nr. G18-1911	A1900	PV	V. Alaunė		Objektas: Daugiabučio gyvenamojo namo statybos projektas				
	A1900	Arch	V. Alaunė		Adresas: Žeimenos g. 127, Kaunas sklypas kad. Nr. 1901/0070:311				
					Brėžinys: PROJEKTINIAI PASIŪLYMAI FASADAI A-X; X-A M 1:100				
Statytojas: R. G. K.					Žymuo:	Etapas	Laida	Lapas	Lapų
						PP	0	A12	
					2020				



Individualios veiklos vykdymo pažyma Nr. G18-1911	A1900	PV	V. Alaunė		Objektas: Daugiabučio gyvenamojo namo statybos projektas				
	A1900	Arch	V. Alaunė						
					Adresas: Žeimenos g. 127, Kaunas sklypas kad. Nr. 1901/0070:311				
					Brėžinys: PROJEKTINIAI PASIŪLYMAI VIZUALIZACIJOS				
Statytojas: R. G. K.					Žymuo:	Etapas	Laida	Lapas	Lapų
						PP	0	A13	
						2020			



Individualios veiklos vykdymo pažyma Nr. G18-1911	A1900	PV	V. Alaunė		Objektas: Daugiabučio gyvenamojo namo statybos projektas												
	A1900	Arch	V. Alaunė		Adresas: Žeimenos g. 127, Kaunas sklypas kad. Nr. 1901/0070:311												
					Brėžinys: PROJEKTINIAI PASIŪLYMAI VIZUALIZACIJOS												
Statytojas: R. G. K.					Žymuo:												
					<table border="1"> <tr> <td>Etapas</td> <td>Laida</td> <td>Lapas</td> <td>Lapų</td> </tr> <tr> <td>PP</td> <td>0</td> <td>A14</td> <td></td> </tr> <tr> <td colspan="4">2020</td> </tr> </table>	Etapas	Laida	Lapas	Lapų	PP	0	A14		2020			
Etapas	Laida	Lapas	Lapų														
PP	0	A14															
2020																	