

UAB V PROJEKTAI. įm. kodas133307367

Miško g. 23-4 (buveinė); LT- 44313, Kaunas, Tel.8-37-244356

Projektas

**DAUGIABUČIO GYVENAMOJO NAMO
SU PASLAUGŲ IR PREKYBOS PASKIRTIES PATALPOMIS
PRANCŪZŲ G. 58, KAUNE , STATYBOS PROJEKTAS**

Adresas

Prancūzų g. 58 , Kaunas

Statytojas

A. R.

Statinio kategorija

Neypatingas statinys

Projektavimo stadija

Projektiniai pasiūlymai - PP

Projekto autorius

Architektė Rūta Valatkevičienė

Kvalifikacijos atestato Nr. A763



PROJEKTINIŲ PASIŪLYMŲ SUDĖTIES ŽINIARAŠTIS

Eil. Nr.	Dokumento žymuo	Pavadinimas	Pastabos
1		Aiškinamasis raštas	
2		Pridedami brėžiniai	

PRIDEDAMŲ BRĖŽINIŲ ŽINIARAŠTIS

Brėž. Nr.	Laida	Dokumento žymuo	Pavadinimas	Pastabos
1	0	2020-066-PP-SP-1	Sklypo planas	
2	0	2020-066-PP-SA.B-1	Pirmo aukšto planas	
3	0	2020-066-PP-SA.B-2	Antro aukšto planas	
4	0	2020-066-PP-SA.B-3	Trečio aukšto planas	
5	0	2020-066-PP-SA.B-4	Fasadai	
6	0	2020-066-PP-SA.B-5	Pjūvis 1-1	
			Vizualizacija – 2 lapai	

2020	Statybai					
Išleidimo data	Laidos statusas. Keitimo priežastis (jei taikoma)					
Atestatas Nr.	Projektuotojas UAB V PROJEKTAI Įm.k. 133307367			Projektas: DAUGIABUČIO GYVENAMOJO NAMO SU PASLAUGŲ IR PREKYBOS PASKIRTIES PATALPOMIS PRANCŪZŲ G. 58, KAUNE , STATYBOS PROJEKTAS		
	Proj. autorius	R. Valatkevičienė	2020-01			
	Arch.	A.Šileikytė	2020-01	Pavadinimas PROJEKTINIŲ PASIŪLYMŲ ŽINIARAŠTIS		
	Arch.	E. Baranauskienė	2020-01			
LT	Statytojas:			Žymuo: 2020-066-PP-PPŽ	Lapas	Lapų
					1	1

AIŠKINAMASIS RAŠTAS

1. PROJEKTUOJAMO STATINIO PAŽINTINIAI DUOMENYS

1.1. Statybos vieta, statybos rūšis, statinio paskirtis, projekto rengimo pagrindas.

Statinio pavadinimas: Daugiabutis gyvenamasis namas su paslaugų ir prekybos paskirties patalpomis. Projektiniai pasiūlymai.

Statybos sklypo adresas: Prancūzų g. 58, Kaunas.

Projektuotojas : projektinių pasiūlymų rengėjas : UAB V PROJEKTAI, į.k.133307367
arch. Rūta Valatkevičienė, atest. A763

Projekto rengimo pagrindas: Projektas rengiamas vadovaujantis užsakovo patvirtinta projektavimo sutartimi ir technine užduotimi, teisės aktai ir kitais privalomaisiais projekto rengimo dokumentais.

Statybos rūšis: Nauja statyba.

Statinio kategorija: Neypatingas statinys.

Statinio paskirtis: Gyvenamosios paskirties pastatas

1.2. Trumpas statybos sklypo apibūdinimas

Pagrindinė naudojimo paskirtis: Kita

Naudojimo būdas : Komerinės paskirties objektų teritorijos ; Daugiabučių gyvenamųjų pastatų ir bendrabučių teritorijos

Sklypo plotas: 0.0706 ha .

Teritorija , reljefas: Sklypas lygus.

Sklypo užstatymas: Sklype yra laikini pastatai – kioskai. Jie numatomi nugriauti.

Kultūros paveldo vertybė : Sklypas nepatenka į Kultūros paveldo vertybių objekto ribas ar apsaugos zonas. Sklype saugotinių vertybių nėra.

Specialiosios žemės ir miško naudojimo sąlygos:

Vandens tiekimo ir nuotekų, paviršinių nuotekų tvarkymo infrastruktūros apsaugos zonos (III skyrius , dešimtas skirsnis) ;

Šilumos perdavimo tinklų apsaugos zonos (III skyrius, dvilyktas skirsnis);

Viešųjų ryšių tinklų elektroninių ryšių infrastruktūros apsaugos zonos (III skyrius, vienuoliktas skirsnis) ;

Sklype esantys želdiniai: Sklype želdinių nėra.

Sanitarinė ir ekologinė situacija. Sklypo sanitarinė ir ekologinė situacija yra normali. Sklype nėra susikaupusių šiukšlių ar aplinkai kenksmingų medžiagų. Sklype ir aplinkinėje teritorijoje nėra taršos šaltinių ar stambių gamybinių objektų.

1.3. Gretimybės:

Šiaurės - vakarų pusė – valstybinė žemė – Prancūzų gatvė (C2 kategorija).

Pietvakarių pusė, pietryčių pusė ir šiaurės – rytų pusė – valstybinės žemės .

	Projektuotojas UAB V PROJEKTAI Įm.k. 133307367				Projektas: DAUGIABUČIO GYVENAMOJO NAMO SU PASLAUGŲ IR PREKYBOS PASKIRTIES PATALPOMIS PRANCŪZŲ G. 58, KAUNE , STATYBOS PROJEKTAS		
	Proj.autorius	R. Valatkevičienė		2020-01	Pavadinimas AIŠKINAMASIS RAŠTAS	Laida 0	
	Arch.	A.Šileikytė		2020-01			
	Arch.	E.Baranauskienė		2020-01			
LT	Statytojas:				Žymuo: 2020-066-PP-SA.AR	Lapas 1	Lapų 4

2. PROJEKTINIŲ SPRENDIMŲ APRAŠYMAS

Sklype projektuojamas daugiabutis su paslaugų ir prekybos paskirties patalpomis. Pastatas trijų aukštų. Pirmame aukšte paslaugų ir prekybos paskirties patalpos. Šios patalpos projektuojamos nuomai. Konkretizuojant veiklos pobūdį, turės būti atskirai parengtas projektas pagal technologinį pagrindimą.

Antrame ir trečiame aukšte projektuojami butai. Po 3 butus kiekviename aukšte. Viso bus 6 butai.

2.1. Sklypas.

Prancūzų g. raudonosios linijos sutampa su gatvės įregistruotomis ribomis. Pastatas sklype statomas išlaikant normatyvinius atstumus iki sklypo ribos – nuo Prancūzų g. pusės, nuo sklypo ribos atitraukiamas 3,0 m.

Į skypą įvažiuojama iš Prancūzų g. per esamą įvažį (nurodytą sklypo ribų plane) sklypo šiaurės – vakariniame kampe.

Sklype prie pastato projektuojamos betono trinkelio dangos šaligatviams ir važiuojamai daliai.

Žemės sklype įregistruoti du žemės naudojimo būdai-

*Komerčinės paskirties objektų teritorijos-20%, t.y. 141,0 m². Skaičiuojamais želdynų plotas šiai sklypo daliai 10% , t.y. 15m². Šioje sklypo dalyje stovi veikiantis prekybos paviljonas. Perspektyvoje šis statinys bus naikinamas.

*Daugiabučių gyvenamųjų pastatų ir bendrabučių teritorijos - 80%, t.y. 566m² ploto sklypo dalis, kurioje projektuojamas 6 butų gyvenamasis namas su prekybos ir paslaugų patalpomis. Daugiabučiam namui skaičiuojamasis želdynų plotas-30% sklypo dalies, kurios žemės naudojimo būdas - daugiabučių gyvenamųjų namų ir bendrabučių teritorijos- t.y. 170m².

Viso skaičiuojamas želdynų plotas -185,0 m², Viso suplanuota 208,35 m², - 29,5% t.sk. vaikų žaidimų aikštelė >50m². Sklypo pietvakariniame kampe projektuojama vaikų žaidimo aikštelė, kurios insoliacijos skaičiavimai atitinka norminius. Vaikų žaidimų aikštelės įrengimas atitinka HN 131:2015 „Vaikų žaidimų aikštelės ir patalpos. Bendrieji sveikatos saugos reikalavimai“. Vaikų žaidimų aikštelė yra daugiau kaip 10 m nuo buitinių atliekų ir antrinių žaliavų surinkimo konteinerių aikštelių, gatvių, automobilių stovėjimo aikštelių, elektros tinklo įrenginių ir ne arčiau kaip 15 m atstumu nuo automobilių saugyklų ištraukiamosios vėdinimo sistemos angų. Nuo pravažiavimo žaidimų aikštelė aptveriamą skaidria atitvara. Sklypo plano sklypo sutvarkymo brėžinyje yra nurodytos vaikų žaidimų aikštelės įrenginiai, skirti atitinkamoms amžiaus grupėms bei ramaus poilsio zona.

Automobilių poreikio nustatymas.

Automobilių stovėjimo vietų poreikiai nustatomi pagal STR. 2.06.04:2014 :Gatvės ir vietinės reikšmės keliai. „Bendrieji reikalavimai“, 2014 m. gruodžio 22 d. Nr. D1-1059 redakcija 2020-01-01, 30 lentelė p. 4, 7,12). Pagal projektuojamo pastato funkcijas ir plotus pastatui reikalinga 9 vietų mašinų parkavimui. Daugiabutyje projektuojami 6 butai – reikalingos 6 vietos. Paslaugų ir prekybos paskirties patalpoms pirmame aukšte (pagrindinio ploto yra 101 ,00 m²) numatomos 3 vietos.

Arčiausiai prie įėjimo į pastato numatoma 1 vieta parkavimui žmonėms su negalia.

Dviračių saugykla (ne mažiau 2 vietos, STR. 2.06.04:2014, red. 2020-01-01, p. 178, lentelė 43, p.3;8.) projektuojama pietinėje kiemo pusėje prieš įėjimą į pastatą.

Pasikeitus STR. 2.06.04:2014 (redakcija 2020-03-09) stovėjimo vietos bus suplanuotos pagal tuo metu galiojantį teisės aktą.

Inžineriniai tinklai

Pastato inžinerinės sistemos numatomos pajungti prie Kauno miesto komunalinių inžinerinių tinklų.

2.2. Architektūra

Naujai statomas daugiabutis su paslaugų ir prekybos paskirties patalpomis projektuojamas trijų aukštų.

Pastato erdvinė planinė struktūra – stačiakampio plano formos tūriai.

Pastato aukštis – 11.15 m nuo vidutinio žemės paviršiaus lygio.

2020-066-PP-SA.AR	Lapas	Lapų	Laida
	2	3	0

Funkciniai ryšiai ir zonavimas.

Pirmame aukšte patalpos skirtos paslaugų ir prekybos paskirčiai. Įėjimas iš pagrindinio fasado. Prie galinės sienos projektuojama laiptinė, sanmazgai, šilumos punktas. Į butus antrame ir trečiame aukšte patenkama iš kiemo pusės laiptine. Keikviename aukšte yra po tris butus.

Lauko sienos, fasadų apdaila, stogas

Pastatų išorės sienos projektuojamos iš keraminių blokelių su šilumine izoliacija. Apdaila – dekoratyvus tinkas ir klijuojamos apdailinės plytelės.

Stogas sutapdintas, su minimaliu nuolydžiu. Stogo danga – hidroizoliacinė stogo prilydoma danga. Lietaus vandens surinkimas nuo stogų lietvamzdžių sistema.

2.3. BENDRIEJI RODIKLIAI

Eil. Nr.	Pavadinimas	Mato vnt.	Kiekis	Pastabos
I. SKLYPAS				
1.	Sklypo plotas	ha	0.0706	
2.	Užstatymo plotas	m ²	238.65	
3.	Apželdintas sklypo plotas	m ²	208.35	Apie 30 m ²
4.	Kietų dangų plotas (sklypo ribose)	m ²	295.00	
5.	Sklypo užstatymo tankumas	%	34	
6.	Užstatymo intensyvumas	%	70	
7.	Automobilių parkavimo kiekis	vnt.	9 vietos	6 vietos butams; 3 vietos paslaugų paskirčiai
8.	Dviračių stovėjimo vietos	vnt.	2 vietos	
9.	Žaidimų aikštelės plotas		Ne mažiau 50 m ²	
II. PASTATAS				
1.	Bendras pastato plotas	m ²	488.28	
1.2.	Butai	Vnt.	6	
1.2.1.	Bendras plotas		330.27	Vieno buto plotas apie – 33.0 – 52.0 m ²
1.2.2.	Bendras naudingas plotas		330.27	
1.2.3.	Bendras gyvenamas plotas		236.69	
2.	Paslaugų ir prekybos paskirties patalpos			
2.1.	Bendras plotas		158.00	
2.2.	Pagrindinis plotas		101.10	
3.	Aukštų skaičius	vnt.	3	
4.	Pastato aukštis	m	11.15	

2.4. NEJGALIŪJŲ SPECIALIŪJŲ POREIKIŲ TENKINIMO SPRENDINIAI

Paslaugų ir prekybos paskirties patalpos ir žemės sklypo teritorija pilnai pritaikyta judėjimui žmonėms su negalia pagal galiojančius teisės aktus. Sklype suprojektuotos kietos dangos lygiu paviršiumi. Šaligatvių ir važiuojamosios dalies susikirtimuose kelio bortai sulyginami su kelio danga, pritaikant pėsčiųjų su vežimėliais bei neįgaliųjų specialiesiems poreikiams. Neįgaliųjų automobiliams numatyta 1 vieta arčiausiai prie įėjimo į pastatą.

Pastate yra sanmazgas pritaikytas žmogėms su negalia.

2.5. ESMINIŲ STATINIO REIKALAVIMŲ IŠPILDYMAS PROJEKTE

Mechaninis patvarumas ir pastovumas. Projektiniai sprendiniai užtikrina statinio mechaninį patvarumą ir pastovumą statybos ir ilgalaikio naudojimo metu.

Gaisrinė sauga. Projektas paruoštas vadovaujantis Priešgaisrinės apsaugos ir gelbėjimo departamento prie Vidaus reikalų ministerijos direktoriaus 2010 m. gruodžio 7 d. įsakymu Nr. 1-338 "Dėl gaisrinės saugos pagrindinių reikalavimų patvirtinimo". Projekte vadovujamasi patvirtintais Gaisrinės saugos pagrindiniais reikalavimais. Pastatui rengiama gaisrinės saugos projekto dalis.

2020-066-PP-SA.AR	Lapas	Lapų	Laida
	3	3	0

Topografovimo darbo teritorijos išsidėstymo schema

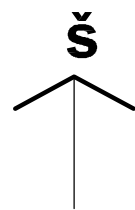

SKLYPO PLANAS M 1:500



SUTARTINIS ŽYMĖJIMAS 59/36-0087 59/36-0088

	Sklypo riba
	Gatvės raudonosios linijos
	Projektuojamas pastatas
	Projektuojamo pastato konsolė
	Griaunami laikini statiniai
	Ivažiavimas / Išvažiavimas / IŠ sklypo
	Transporto judėjimo kryptys
	Iėjimas į nuomai skirtas patalpas
	Iėjimas į daugiabučių (antras , trečias aukštai)
	Gretimi pastatai
	Betoninių trinkelėjų danga
	Žalia veja
	Ažūrinės betono trinkelės su žolės tarpais
	Žaidimų aikštelės danga
	Atliekų konteineriai
	Apsauginė sienutė
	Dviračių stovėjimo vietos
	Automobilių stovėjimo vietos (standartinė/ elektromobilis / ŽN)

SKLYPO EKSPLIKACIJA

1	Žemės sklypo plotas	0.0706 ha
2	Pastato užstatymo plotas	238.65 m ²
3	Apželdintas žemės plotas	208.35 m ²
3.1.	t.sk. apželdintas žemės plotas	127.00 m ²
3.2.	t.sk. ažūrinės betono trinkelės su žolės tarpais	81.35 m ²
4	Trinkelėjų dangos plotas	295.00 m ²
5	Užstatymo tankumas	34 %
7	Užstatymo intensyvumas	70 %
8	Sklype mašinų parkavimo vietų	9 vt.
9	Sklype dviračių stovėjimo vietų	2 vt.

PROJEKTUOJAMO STATINIO BENDRI DUOMENYS

Nr.	Pavadinimas	Kiekis
1	Bendras plotas	488.28 m ²
1.1.	t.sk. gyvenamųjų patalpų	330.27 m ²
1.2.	t.sk. paslaugų ir prekybos paskirties patalpų	158.01 m ²
2	Gyvenamos patalpos	
2.1.	Butų skaičius	6
2.2.	Bendras plotas	330.27 m ²
2.3.	Naudingas plotas	330.27 m ²
2.4.	Gyvenamas plotas	236.69 m ²
3	Paslaugų , prekybos paskirties patalpos	
3.1.	Bendras plotas	158.01 m ²
3.2.	Pagrindinis plotas	101.10 m ²
4	Pastato tūris	2349.00 m ³
5	Aukštų skaičius	3
6	Pastato aukštis	11.15 m
7	Pastato ugniaatsparumas	II

STATINIŲ EKSPLIKACIJA

Nr.	Pavadinimas
1	Projektuojamas daugiabutis gyvenamasis namas su paslaugų ir prekybos paskirties patalpomis
2	Vaikų žaidimų aikštelė
3	Sporto inventorių, ramaus poilsio zona

Objektas	190125zem1	Prancūzų g. 58, Kaunas, Kauno m. sav.
Koordinacių sistema:	LKS-94	Aukščių sistema: LAS07
Kvalifikacijos pažymėjimo Nr. 1GKV-603		
UAB "Zemeta"	Vardas Pavarde	Parašas
Į. 300562272		
Savaraikių pr. 221-303		
LT-50182, Kaunas		
zemeta@gmail.com		
Direktorius		2019-
Asistentas		
Lapu skaičius	1	A.V.

Atestato Nr.	Projektuotojas	UAB V PROJEKTAI		Projekto DAUGIABUČIO GYVENAMOJO NAMO SU PREKYBOS IR PASLAUGŲ PASKIRTIES PATALPOMIS PRANCŪZŲ G. 58, KAUNE, STATYBOS PROJEKTAS	Laida
	Jm. k.	133307367			
	Proj. autorius	R. VALATKEVIČIENĖ	2020-01		
LT	Arch.	A. ŠILEIKYTĖ	2020-01	Brėžinys SKLYPO PLANAS M 1:500	Lapas 0
	Arch.	E. BARANAUSKIENĖ	2020-01		
LT	Statytojas	2020-066-PP-SP.B-1		Lapas 1	Lapų 1

PIRMO AUKŠTO PLANAS M 1:100

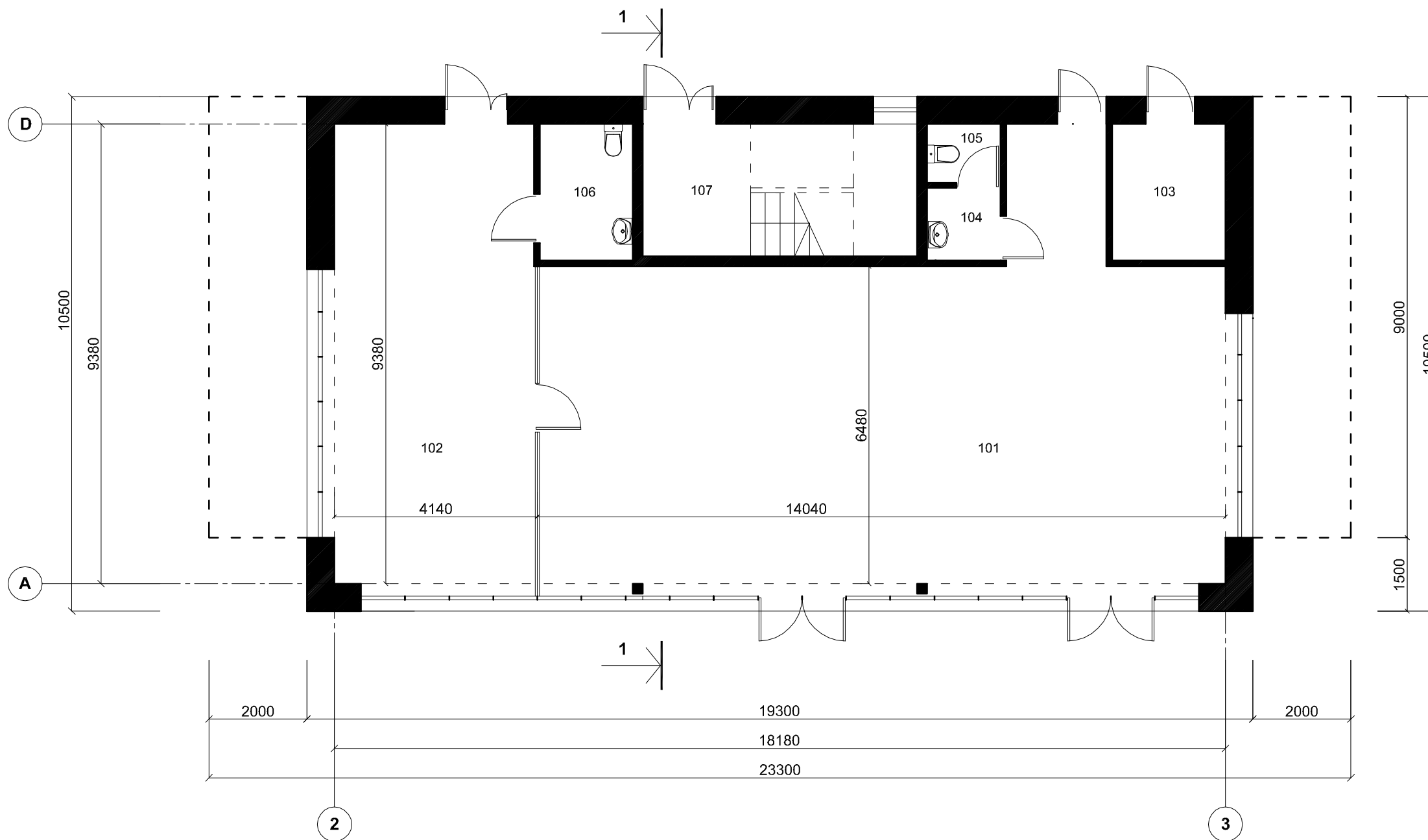

PATALPŲ EKSPLIKACIJA		
Pat. Nr.	Patalpos pavadinimas	Plotas m ²
101	Patalpa nuomai (prekyba, paslaugos)	101.10
102	Pagalbinė patalpa	41.20
103	Šilumos punktas	6.42
104	Tambūras	2.22
105	Sanmazgas	1.79
106	Sanmazgas pritaikytas Ž/N	5.28
107	Laiptinė	7.50
Viso ploto		165.51

Atestato Nr.	Projektuotojas UAB V PROJEKTAI Jm. k. 133307367			Projektas DAUGIABUČIO GYVENAMOJO NAMO SU PASLAUGŲ IR PREKYBOS PASKIRTIES PATALPOMIS PRANCŪZŲ G. 58, KAUNE, STATYBOS PROJEKTAS		
	Proj. autorė	R. VALATKEVIČIENĖ	2020-01	Brėžinys PIRMO AUKŠTO PLANAS M 1:100	Laida 0	
	Arch.	A. ŠILEIKYTĖ	2020-01			
Arch.	E. BARANAUSKIENĖ	2020-01				
LT	Statytojas	Žymuo 2020-066-PP-SA.B-1			Lapas 1	Lapų 1

ANTRO AUKŠTO PLANAS M 1:100

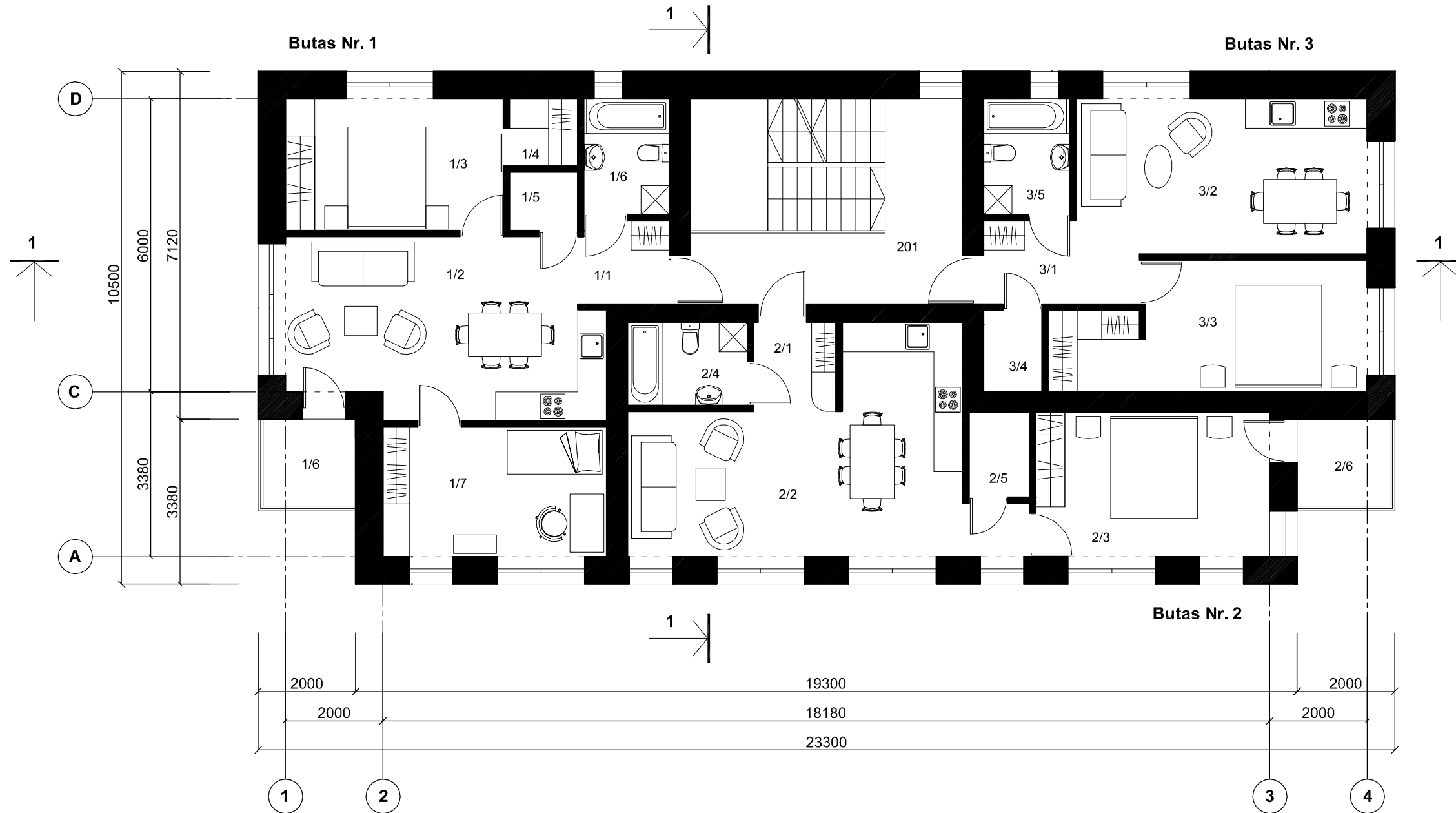

PATALPŲ EKSPLIKACIJA		
Pat. Nr.	Patalpos pavadinimas	Plotas m ²
Butas Nr. 1		
1/1	Koridorius	3.17
1/2	Svetainė su virtuve	23.48
1/3	Kambarys	12.51
1/4	Drabužinė	1.93
1/5	Pagalbinė patalpa	1.68
1/6	Vonios patalpa	4.18
1/7	Kambarys	12.65
Viso ploto bute Nr. 1		59.60
1/6	Balkonas	3.76
Butas Nr. 2		
2/1	Koridorius	3.11
2/2	Svetainė su virtuve	27.44
2/3	Kambarys	14.65
2/4	Vonios patalpa	4.18
2/5	Pagalbinė patalpa	2.17
Viso ploto bute Nr. 2		51.55
2/6	Balkonas	3.76
Butas Nr. 3		
3/1	Koridorius	4.95
3/2	Svetainė su virtuve	19.52
3/3	Kambarys su drabužine	16.00
3/4	Pagalbinė patalpa	2.00
3/5	Vonios patalpa	4.23
Viso ploto bute Nr. 3		46.70
Patalpos bendro naudojimo		
201	Koridorius	12.78
Viso ploto antrame aukšte		170.63

Atestato Nr.	Projektuotojas		Projektas		
	UAB V PROJEKTAI		DAUGIABUČIO GYVENAMOJO NAMO SU PASLAUGŲ IR PREKYBOS PASKIRTIES PATALPOMIS PRANCŪŽŲ G. 58, KAUNE, STATYBOS PROJEKTAS		
	Jm. k. 133307367				
	Proj. autorė	R. VALATKEVIČIENĖ	2020-01	Brėžinys	Laida
	Arch.	A. ŠILEIKYTĖ	2020-01		
	Arch.	E. BARANAUSKIENĖ	2020-01		
LT	Statytojas			Žymuo	Lapas
				2020-066-PP-SA.B-2	Lapų
					1
					1

TREČIO AUKŠTO PLANAS M 1:100

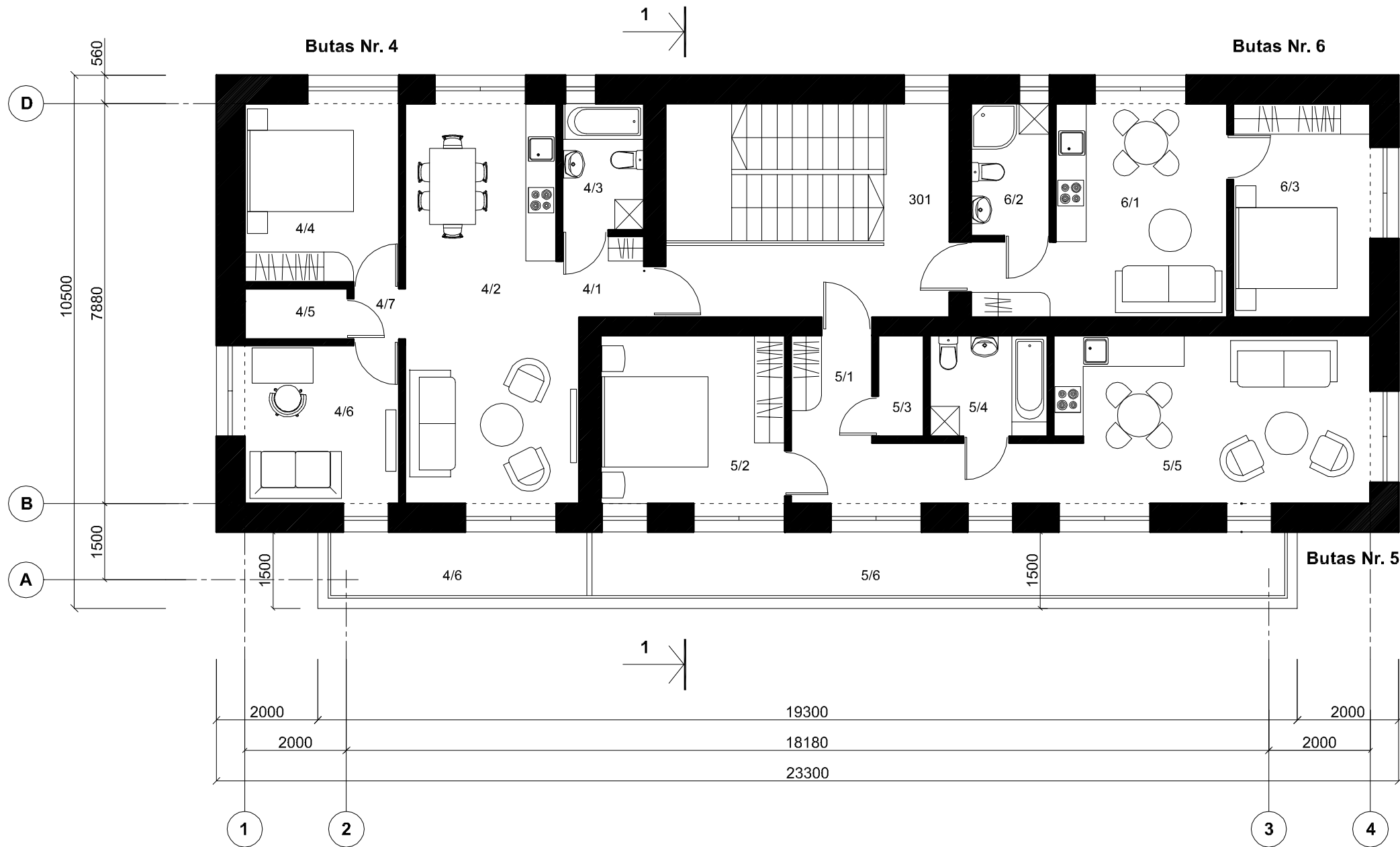

PATALPŲ EKSPLIKACIJA		
Pat. Nr.	Patalpos pavadinimas	Plotas m ²
Butas Nr. 4		
4/1	Koridorius	2.39
4/2	Svetainė su virtuve	26.35
4/3	Vonios patalpa	4.00
4/4	Kambarys	11.15
4/5	Pagalbinė patalpa	2.02
4/6	Kambarys	9.93
4/7	Koridorius	1.02
Viso ploto bute Nr. 4		56.86
4/6	Balkonas	8.09
Butas Nr. 5		
5/1	Koridorius	9.89
5/2	Kambarys	12.42
5/3	Pagalbinė patalpa	1.79
5/4	Vonios patalpa	4.61
5/5	Svetainė su virtuve	21.62
Viso ploto bute Nr. 5		50.33
5/6	Balkonas	20.80
Butas Nr. 6		
6/1	Svetainė su virtuve	17.16
6/2	Vonios patalpa	4.02
6/3	Kambarys	11.81
Viso ploto bute Nr. 6		32.99
Patalpos bendro naudojimo		
301	Koridorius	11.96
Viso ploto trečiame aukšte		152.14

Atestato Nr.	Projektuotojas UAB V PROJEKTAI Jm. k. 133307367			Projektas DAUGIABUČIO GYVENAMOJO NAMO SU PASLAUGŲ IR PREKYBOS PASKIRTIES PATALPOMIS PRANCŪZŲ G. 58, KAUNE, STATYBOS PROJEKTAS		
	Proj. autorė	R. VALATKEVIČIENĖ	2020-01	Brėžinys TREČIO AUKŠTO PLANAS	Laida	0
	Arch.	A. ŠILEIKYTĖ	2020-01			
Arch.	E. BARANAUSKIENĖ	2020-01				
LT	Statytojas	Žymuo 2020-066-PP-SA.B-3			Lapas	Lapų
					1	1

ŠIAURĖS - RYTŲ FASADAS

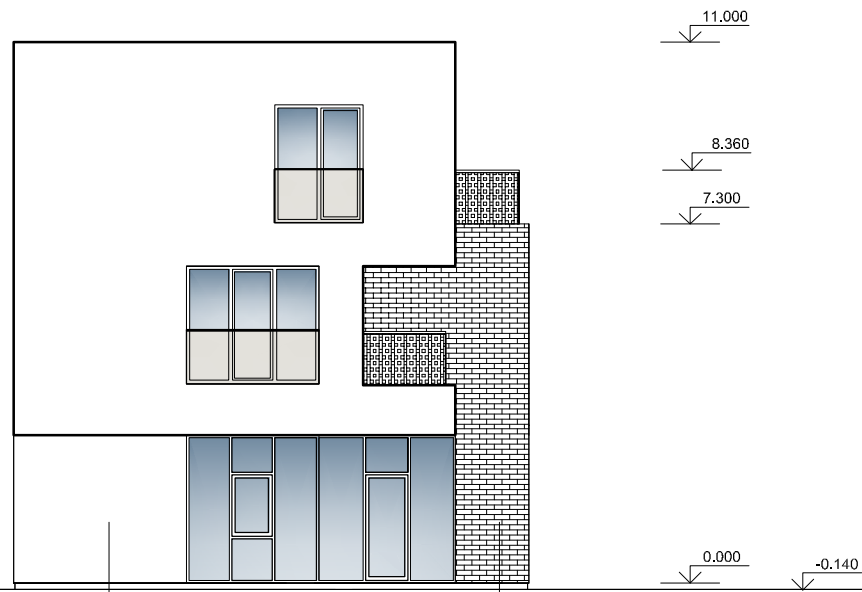

ŠIAURĖS - VAKARŲ FASADAS



TINKAS

KLIJUOJAMOS APDAILINĖS PLYTELĖS

PIETVAKARIŲ FASADAS

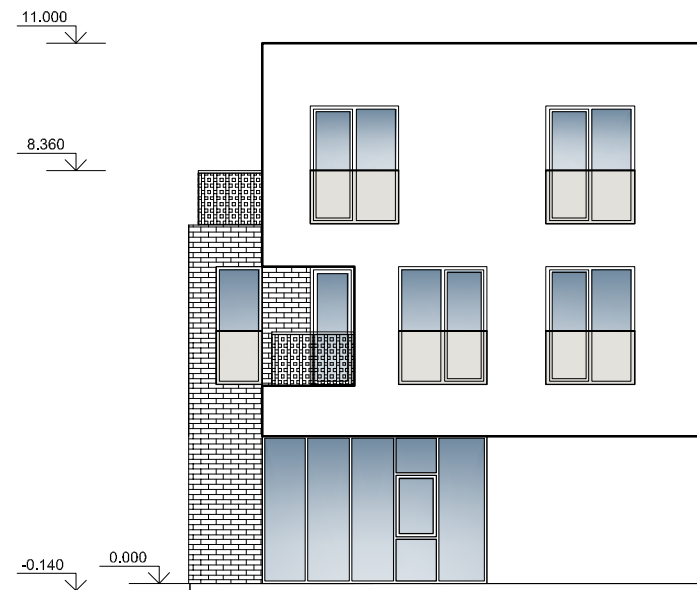

PIETRYČIŲ FASADAS

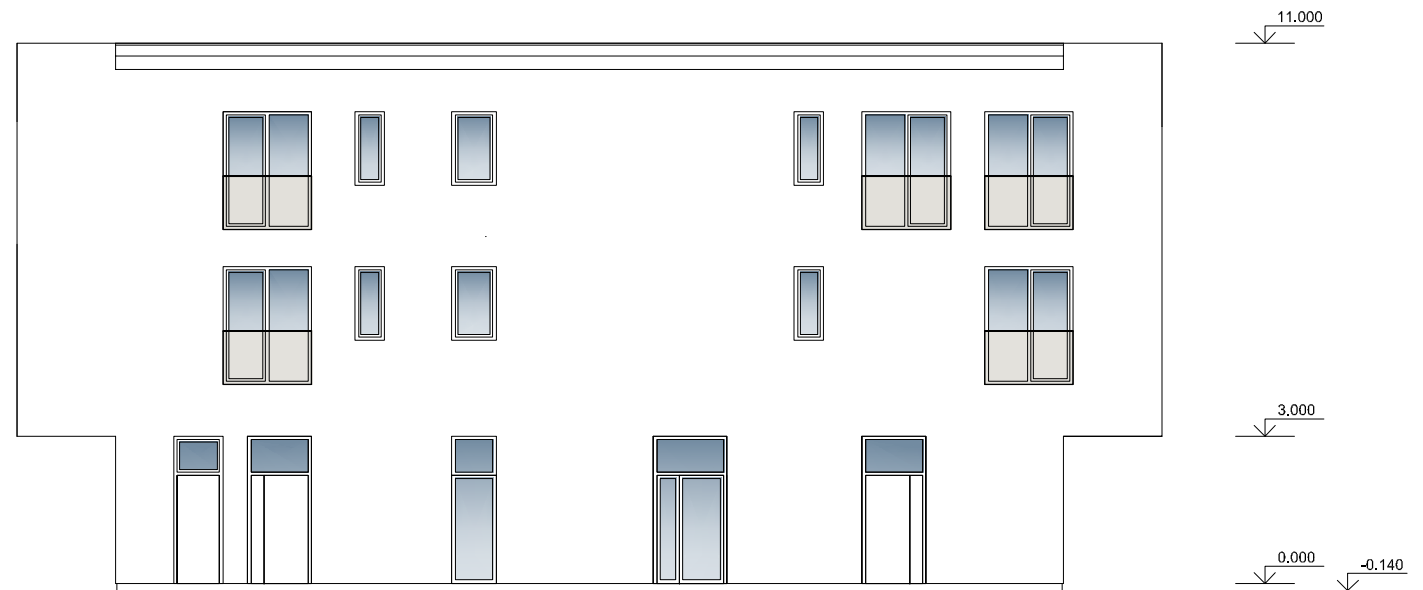

Atestato Nr.	Projektuotojas UAB V PROJEKTAI Jm. k. 133307367			Projektas DAUGIABUČIO GYVENAMOJO NAMO SU PASLAUGŲ IR PREKYBOS PASKIRTIES PATALPOMIS PRANCŪZŲ G. 58, KAUNE, STATYBOS PROJEKTAS			
	Proj. autorė	R. VALATKEVIČIENĖ		2020-01	Brėžinys FASADAI	Laida 0	
	Arch.	A. ŠILEIKYTĖ		2020-01			
Arch.	E. BARANAUSKIENĖ		2020-01				
LT	Statytojas			Žymuo 2020-066-PP-SA.B-4		Lapas 1	Lapų 1

PJŪVIS 1-1 M 1:100



Atestato Nr.	Projektuotojas UAB V PROJEKTAI Jm. k. 133307367			Projektas DAUGIABUČIO GYVENAMOJO NAMO SU PASLAUGŲ IR PREKYBOS PASKIRTIES PATALPOMIS PRANCŪZŲ G. 58, KAUNE, STATYBOS PROJEKTAS		
	Proj. autorė	R. VALATKEVIČIENĖ	<i>[Signature]</i>	2020-01	Brėžinys PJŪVIS 1-1 M 1:100	Laida
Arch.	A. ŠILEIKYTĖ	<i>[Signature]</i>	2020-01	0		
Arch.	E. BARANAUSKIENĖ	<i>[Signature]</i>	2020-01			
LT	Statytojas			Žymuo		Lapas
				2020-066-PP-SA.B-5		Lapų
					1	1