



UAB „PROJEKTAVIMO SPRENDIMAI“
registracijos nr.: 109797

|Konstitucijos pr. 3 | LT-09308, Vilnius
|mob.: +370 612 98488; +370 674 44090
|info@projektavimosprendimai.lt | www.ProjektavimoSprendimai.lt
|į/k.: 300150106 | PVM LT100001984814 | a.s nr.: LT53 7300 0100 9190 2334

**UŽSAKOVAS
(STATYTOJAS)**

UAB „EPRO investment“

OBJEKTAS

Daugiabučių gyvenamųjų namų Partizanų g. 34, Kaune, statybos projektas

**PROJEKTAVIMO
STADIJA**

Projektiniai pasiūlymai

STATYBOS DARBŲ RŪŠIS

Nauja statyba

STATINIO KATEGORIJA

Ypatingas

OBJEKTO NUMERIS

18-TP-18-107

LAIDA

0

PROJEKTĄ TVIRTINU:

DIREKTORIUS	Karolis Sankauskas	
PROJEKTO VADOVAS Atestato Nr. 1595	Lauras Paulauskas	
PROJEKTO DALIES VADOVAS Atestato Nr. 1595	Lauras Paulauskas	
ARCHITEKTAI	Aurimas Žilius Tomas Lemešėvas	

Vilnius, 2018

PROJEKTINIAI PASIŪLYMAI
TEKSTINIŲ DOKUMENTŲ IR BRĖŽINIŲ ŽINIARAŠTIS
DOKUMENTŲ ŽINIARAŠTIS

Eil. Nr.		Dokumento pavadinimas
1.	18-TP-18-107-PZ	Projekto sudėties žiniaraštis
2.	18-TP-18-107-BZ	Dokumentų ir brėžinių žiniaraštis
3.	18-TP-18-107-AR	Pagrindinių normatyvinių dokumentų, kuriais vadovaujantis parengtas projektas sąrašas
4.	18-TP-18-107-BR	Bendrieji statinio rodikliai
5.	18-TP-18-107-AR	Aiškinamasis raštas
6.		Dokumentai

Eil. Nr.		Brėžinio pavadinimas, mastelis
1.	18-TP-18-107-B001	Sklypo planas, M1:500
2.	18-TP-18-107-B002	Rūsio planas, M1:100
3.	18-TP-18-107-B003	Pirmo aukšto planas, M1:100
4.	18-TP-18-107-B004	Antro aukšto planas, M1:100
5.	18-TP-18-107-B005	Trečio aukšto planas, M1:100
6.	18-TP-18-107-B006	Ketvirto aukšto planas, M1:100
7.	18-TP-18-107-B007	Penkto aukšto planas, M1:100
8.	18-TP-18-107-B008	Namelio ant stogo planas, M1:100
9.	18-TP-18-107-B009	Stogo planas, M1:100
10.	18-TP-18-107-B010	Pjūvis A-A, M1:100
11.	18-TP-18-107-B011	Pjūvis B-B, M1:100
12.	18-TP-18-107-B012	Fasadas 1, M1:100
13.	18-TP-18-107-B013	Fasadas 2, M1:100
14.	18-TP-18-107-B014	Fasadas 3, M1:100
15.	18-TP-18-107-B015	Fasadas 4, M1:100
16.	18-TP-18-107-B016	Rūsio planas, M1:100
17.	18-TP-18-107-B017	Pirmo aukšto planas, M1:100
18.	18-TP-18-107-B018	Antro aukšto planas, M1:100
19.	18-TP-18-107-B019	Trečio aukšto planas, M1:100
20.	18-TP-18-107-B020	Ketvirto aukšto planas, M1:100

Atstat. Nr.	 UAB "Projektavimo sprendimai" Konstitucijos pr. 3 LT-09308, Vilnius mob.: +370 674 44090	Projektas: Daugiabučių gyvenamųjų namų Partizanų g. 34, Kaune, statybos projektas		
109797		Statybos darbų rūšis: Nauja statyba		
	Pareigos	V. Pavardė	Parašas	Data
	Direkt.	K. Sankauskas		2018
A1595	PV	L. Paulauskas		2018
A1595	PDV	L. Paulauskas		2018
Etapas	Užsakovas:			Dalis: PP
PP	UAB „EPRO investment“			Dokumento pavadinimas: Brėžinių žiniaraštis
				Laida
				0
			18-TP-18-107-BZ	1
				1

21.	18-TP-18-107-B021	Penkto aukšto planas, M1:100
22.	18-TP-18-107-B022	Šešto aukšto planas, M1:100
23.	18-TP-18-107-B023	Septinto aukšto planas, M1:100
24.	18-TP-18-107-B024	Namelio ant stogo planas, M1:100
25.	18-TP-18-107-B025	Stogo planas, M1:100
26.	18-TP-18-107-B026	Pjūvis A-A, M1:100
27.	18-TP-18-107-B027	Pjūvis B-B, M1:100
28.	18-TP-18-107-B028	Fasadas 1, M1:100
29.	18-TP-18-107-B029	Fasadas 2, M1:100
30.	18-TP-18-107-B030	Fasadas 3, M1:100
31.	18-TP-18-107-B031	Fasadas 4, M1:100
32.	18-TP-18-107-B032	Rūsio planas, M1:100
33.	18-TP-18-107-B033	Pirmo aukšto planas, M1:100
34.	18-TP-18-107-B034	Antro aukšto planas, M1:100
35.	18-TP-18-107-B035	Trečio aukšto planas, M1:100
36.	18-TP-18-107-B036	Ketvirto aukšto planas, M1:100
37.	18-TP-18-107-B037	Penkto aukšto planas, M1:100
38.	18-TP-18-107-B038	Šešto aukšto planas, M1:100
39.	18-TP-18-107-B039	Septinto aukšto planas, M1:100
40.	18-TP-18-107-B040	Aštunto aukšto planas, M1:100
41.	18-TP-18-107-B041	Namelio ant stogo planas, M1:100
42.	18-TP-18-107-B042	Stogo planas, M1:100
43.	18-TP-18-107-B043	Pjūvis A-A, M1:100
44.	18-TP-18-107-B044	Pjūvis B-B, M1:100
45.	18-TP-18-107-B045	Fasadas 1, M1:100
46.	18-TP-18-107-B046	Fasadas 2, M1:100
47.	18-TP-18-107-B047	Fasadas 3, M1:100
48.	18-TP-18-107-B048	Fasadas 4, M1:100
49.	18-TP-18-107-B049	Vizualizacija
50.	18-TP-18-107-B050	Vizualizacija

Objekto numeris:	Lapas	Lapų	Laida
18-TP-18-107-BZ	2	2	0

PRIVALOMŲJŲ DOKUMENTŲ PROJEKTUI RENGTI IR PAGRINDINIŲ NORMATYVINIŲ DOKUMENTŲ, KURIAIS VADOVAUJANTIS PARENGTAS PROJEKTAS SĄRAŠAS

Pagrindinių normatyvinių dokumentų, kuriais vadovaujantis parengtas projektas, sąrašas:

Projektas yra parengtas vadovaujantis galiojančiais teisės aktais ir normatyviniais dokumentais pagal „Lietuvos Respublikoje galiojančių statybos verslą reglamentuojančių teisės aktų ir normatyvinių dokumentų rodyklę“.

Žemiau pateikiamas pagrindinių bendrųjų reikalavimų normatyvinių dokumentų sąrašas:

- Lietuvos Respublikos Teritorijos planavimo įstatymas
- Lietuvos Respublikos Statybos įstatymas
- STR 1.01.02:2016 "Normatyviniai statybos techniniai dokumentai" (nauja redakcija nuo 2016 10 12)
- STR 1.01.08:2002 "Statinio statybos rūšys" (nauja redakcija nuo 2018 06 21)
- STR 2.05.08:2005 "Plieninių konstrukcijų projektavimas. Pagrindinės nuostatos"
- STR 1.12.06:2002 "Statinio naudojimo paskirtis ir gyvavimo trukmė"
- STR 2.01.01(1):2005 "Esminis statinio reikalavimas "Mechaninis atsparumas ir pastovumas"
- STR 2.01.01(2):1999 "Esminiai statinio reikalavimai. Gaisrinė sauga"
- STR 2.01.01(3):1999 "Esminiai statinio reikalavimai. Higiena, sveikata, aplinkos apsauga"
- STR 2.01.01(4):2008 "Esminis statinio reikalavimas "Naudojimo sauga"
- STR 2.01.01(5):2008 "Esminis statinio reikalavimas "Apsauga nuo triukšmo"
- STR 2.01.01(6):2008 "Esminis statinio reikalavimas "Energijos taupymas ir šilumos išsaugojimas"
- STR 2.01.06:2009 "Statinių apsauga nuo žaibo. Išorinė statinių apsauga nuo žaibo"
- STR 2.02.01:2004 "Gyvenamieji pastatai" (papildyta 3.47-3.49, 193(1), 225.9 p. ir 4.10, 225.6, 230, 231, 234.3, 238 p. pakeitimai nuo 2016 07 02)
- STR 2.02.02:2004 "Visuomeninės paskirties statiniai" (2 priedo skyrius "Rūsiai" papildomas nauju 21 p. nuo 2016 06 29)
- STR 2.02.08:2012 "Automobilių saugyklų projektavimas"
- STR 2.03.01:2001 "Statiniai ir teritorijos. Reikalavimai žmonių su negalia reikmėms"
- STR 2.05.02:2008 "Statinių konstrukcijos. Stogai" (pakeitimai nuo 2014 10 02)
- STR 2.05.03:2003 "Statybinių konstrukcijų projektavimo pagrindai"
- STR 2.05.04:2003 "Poveikiai ir apkrovos"
- STR 2.05.13:2004 "Statinių konstrukcijos. Grindys"
- STR 2.09.02:2005 "Šildymas, vėdinimas ir oro kondicionavimas" (pakeitimai nuo 2015 03 27)
- STR 2.07.01:2003 "Vandentiekis ir nuotekų šalintuvai. Pastato inžinierinės sistemos. Lauko inžinieriniai tinklai"
- STR 2.05.20:2006 "Langai ir išorinės įėjimo durys"
- STR 1.02.09:2011 "Teisės atlikti pastatų energinio naudingumo sertifikavimą įgijimo tvarkos aprašas" (pakeitimai nuo 2015 04 25)
- STR 2.01.07:2003 "Pastatų vidaus ir išorės aplinkos apsauga nuo triukšmo"
- STR 2.01.08:2003 "Lauko sąlygomis naudojamos įrangos į aplinką skleidžiamo triukšmo valdymas"
- STR 2.01.10:2007 "Išorinės tinkuojamos sudėtinės termoizoliacinės sistemos"

Registracijos Nr.	 UAB "Projektavimo sprendimai" Konstitucijos pr. 3, LT-09308, Vilnius Tel. Nr. +370 674 44090				Projektas: Daugiabučių gyvenamųjų namų Partizanų g. 34, Kaune, statybos projektas		
109797					Statybos darbų rūšis: Nauja statyba		
	Pareigos	V. Pavardė	Parašas	Data	Dalis: PP		
	Direkt.	K. Sankauskas		2018-11	Dokumento pavadinimas:		Laida
A1595	PV	L. Paulauskas		2018-11	Normatyvinių dokumentų sąrašas, Bendrieji statinių rodikliai, Aiškinamasis raštas		0
Etapas	Užsakovas:						
PP	UAB „EPRO investment“				18-TP-18-107-AR	1	9

- STR 2.01.02:2003 "Civilinė sauga. Žmonių sanitarinio švarinimo punktų projektavimo reikalavimai"
- STR 2.06.04:2014 „Gatvės ir vietinės reikšmės keliai. Bendrieji reikalavimai“ (nauji 5.33, 112(1) p. ir 107, 108, 112 p., XIV sk. 2 skirsnio pakeitimai nuo 2016 12 02)
- STR 1.04.02:2011 "Inžineriniai geologiniai ir geotechniniai tyrimai"
- STR 2.01.11:2012 "Išorinės vėdinamos termoizoliacinės sistemos" (7.4, 8.1, 8.2, 8.6, 12, 20, 21, 23.1, 25, 26 p. pakeitimai nuo 2016 06 30)
- STR 1.04.03:2012 "Inžineriniai geologiniai ir geotechniniai tyrimai Šiaurės Lietuvos karstiniame rajone"
- STR 2.05.09:2005 "Mūrinių konstrukcijų projektavimas"
- STR 2.05.05:2005 "Betoninių ir gelžbetoninių konstrukcijų projektavimas"
- STR 2.05.07:2005 "Medinių konstrukcijų projektavimas"
- STR 2.05.11:2005 "Gaisro temperatūrų veikiamų gelžbetoninių konstrukcijų projektavimas"
- STR 2.05.12:2005 "Betoninių ir gelžbetoninių konstrukcijų iš tankiojo silikatbetonio projektavimas"
- STR 2.05.21:2016 „Geotechninis projektavimas. Bendrieji reikalavimai“ (galioja nuo 2016 07 09)
- STR 1.04.04:2017 "Statinio projektavimas, projekto ekspertizė" (su priedais) (galioja nuo 2017 01 01)
- STR 1.01.03:2017 "Statinių klasifikavimas" (galioja nuo 2017 01 01)
- STR 2.01.02:2016 "Pastatų energinio naudingumo projektavimas ir sertifikavimas" (su priedais) (galioja nuo 2017 01 01)
- STR 1.06.01:2016 "Statybos darbai. Statinio statybos priežiūra" (galioja nuo 2017 01 01)
- STR 1.05.01:2017 "Statybą leidžiantys dokumentai. Statybos užbaigimas. Statybos sustabdymas. Savavališkos statybos padarinių šalinimas. Statybos pagal neteisėtai išduotą statybą leidžiantį dokumentą padarinių šalinimas" (galioja nuo 2017 01 01)
- STR 1.02.01:2017 "Statybos dalyvių atestavimo ir teisės pripažinimo tvarkos aprašas" (galioja nuo 2017 01 01)
- STR 1.07.03:2017 "Statinių techninės ir naudojimo priežiūros tvarka. Naujų nekilnojamojo turto kadastro objektų formavimo tvarka" (galioja nuo 2017 01 01)
- Lauko gaisrinio vandentiekio tinklų ir statinių projektavimo ir įrengimo taisyklės
- Gaisrinės saugos pagrindiniai reikalavimai
- Gyvenamųjų pastatų gaisrinės saugos taisyklės

Naudojamos programinės įrangos sąrašas:

1. Microsoft Office, licenzijos Nr. ...
2. Kingsoft Office, licenzijos Nr. ...
3. AutoCAD LT, licenzijos Nr. ...
4. DraftSight, licenzijos Nr. ...
5. Revit LT, licenzijos Nr. ...

Objekto numeris:	Lapas	Lapų	Laida
18-TP-18-107 -AR	2	9	0

BENDRIEJI STATINIŲ RODIKLIAI

Šiame priede nurodomi žemės sklypo ir statinių (techniniai ir paskirties) rodikliai bendruoju atveju. Projekte nurodomi konkretaus sklypo ir konkretaus statinio bendrieji rodikliai. Bendrieji statinio rodikliai lentelėje ar kita forma nurodomi projekto bendrojoje dalyje.

Pavadinimas	Mato vienetas	Kiekis	Pastabos
-------------	---------------	--------	----------

I SKYRIUS SKLYPAS

1. sklypo plotas	m ²	10966	
2. sklypo užstatymo intensyvumas	%	95,54	
3. sklypo užstatymo tankis	%	20	

II SKYRIUS PASTATAI

1. Pastato paskirties rodikliai (gamybos, kitos planuojamos ūkinės veiklos, paslaugų apimtis, butų, vietų, lovų, bendras ir aptarnaujamų žmonių skaičius, kiti rodikliai).

Daugiabutis gyvenamasis pastatas nr.1		
Pastato bendrasis plotas.*	m ²	2677,7
Pastato naudingasis plotas. *	m ²	2677,7
Pastato tūris.*	m ³	11818
Aukštų skaičius.*	vnt.	5
Pastato aukštis. *	m.	19,73
Butų skaičius (gyvenamajame name):	vnt.	50
Energinio naudingumo klasė		A+
Pastato (patalpų) akustinio komforto sąlygų klasė		C
Statinio atsparumo ugniai laipsnis		I
Kiti papildomi pastato rodikliai		-

Objekto numeris: 18-TP-18-107-BR	Lapas	Lapų	Laida
	3	9	0

Daugiabutis gyvenamasis pastatas nr.2		
Pastato bendrasis plotas.*	m ²	3655,26
Pastato naudingasis plotas. *	m ²	3655,26
Pastato tūris.*	m ³	16703
Aukštų skaičius.*	vnt.	7
Pastato aukštis. *	m.	25,89
Butų skaičius (gyvenamajame name):	vnt.	70
Energinio naudingumo klasė		A+
Pastato (patalpų) akustinio komforto sąlygų klasė		C
Statinio atsparumo ugniai laipsnis		I
Kiti papildomi pastato rodikliai		-

Daugiabutis gyvenamasis pastatas nr.3		
Pastato bendrasis plotas.*	m ²	4144,04
Pastato naudingasis plotas. *	m ²	4144,04
Pastato tūris.*	m ³	19019
Aukštų skaičius.*	vnt.	8
Pastato aukštis. *	m.	28,97
Butų skaičius (gyvenamajame name):	vnt.	80
Energinio naudingumo klasė		A+
Pastato (patalpų) akustinio komforto sąlygų klasė		C
Statinio atsparumo ugniai laipsnis		I
Kiti papildomi pastato rodikliai		-

* Žvaigždute pažymėti rodikliai apskaičiuojami vadovaujantis Nekilnojamojo turto kadastrinių matavimų ir kadastro duomenų surinkimo taisyklėmis, kurias tvirtina Lietuvos Respublikos žemės ūkio ministras. Baigus statybą ir atlikus kadastrinius matavimus šie rodikliai gali turėti neesminių nukrypimų [5.39].

Statinio projekto vadovas

Lauras Paulauskas

At. Nr. A1595, 2018-12-03

Objekto numeris:	Lapas	Lapų	Laida
18-TP-18-107-BR	4	9	0

BENDROJI DALIS AIŠKINAMASIS RAŠTAS

Įvadas

Daugiabučius gyvenamuosius namus numatoma statyti Partizanų g. 34 Kaune, sklypo kadastrinis numeris 1901/0083:15.

Daugiabutis gyvenamasis namas Nr. 1:
Statinio statybos rūšis – nauja statyba;
Statinio naudojimo paskirtis – gyvenamosios paskirties;
Statinio atsparumo ugniai laipsnis – I;
Statinio kategorija – ypatingas.

Daugiabutis gyvenamasis namas Nr. 2:
Statinio statybos rūšis – nauja statyba;
Statinio naudojimo paskirtis – gyvenamosios paskirties;
Statinio atsparumo ugniai laipsnis – I;
Statinio kategorija – ypatingas.

Daugiabutis gyvenamasis namas Nr. 3:
Statinio statybos rūšis – nauja statyba;
Statinio naudojimo paskirtis – gyvenamosios paskirties;
Statinio atsparumo ugniai laipsnis – I;
Statinio kategorija – ypatingas.

Teritorijos analizė

Vystoma teritorija yra Kaune, Dainavos mikrorajone - šiaurės rytų miesto dalyje, tankiai urbanizuotoje teritorijoje. Dainavos rajonas pradėtas statyti 1963 metais, teritorija užstatyta kompleksiskai - tipiniais 5-16 aukštų gyvenamaisiais namais ir visuomeniniais pastatais, kurie iki šiol formuoja teritorijos užstatymą ir urbanistinį vaizdą.





Pagal Kauno miesto savivaldybės teritorijos bendrojo plano sprendinius, planuojamas sklypas yra funkcinėje zonoje - „Visuomeninės reikšmės teritorija“ I šiaurės rytus nuo sklypo ir kaimyniniuose kvartaluose yra visuomeninės reikšmės teritorijų – tai mokyklų ir vaikų darželių teritorijos.(1 pav.).

Teritorija, kurioje yra projektuojamas sklypas yra urbanizuotoje miesto dalyje, aplinkinis užstatymas – daugiausia gyvenamieji daugiabučiai pastatai: vakaruose ir pietuose vyrauja penkiaaukščiai daugiabučiai gyvenamieji pastatai, šiaurėje ir rytuose – 9 aukštų daugiabučiai gyvenamieji pastatai. Prie pat sklypo ribos, rytinėje pusėje, stovi apleistas trijų aukštų komercinis pastatas, kuris atrodo lyg įsiterpęs į vientisą masyvių daugiabučių kvartalo urbanistinį audinį. Kiek toliau į šiaurę nuo projektuojamo sklypo, lygiagrečiai Partizanų gatvei driekiasi Savanorių prospektas – ilgiausia ir viena iš svarbiausių Kauno gatvių, jungianti šiaurės rytų mikrorajonus su miesto centru. Šiaurėje abipus Savanorių prospekto vyrauja mišrios gyvenamosios ir komercinės teritorijos (2 pav.)

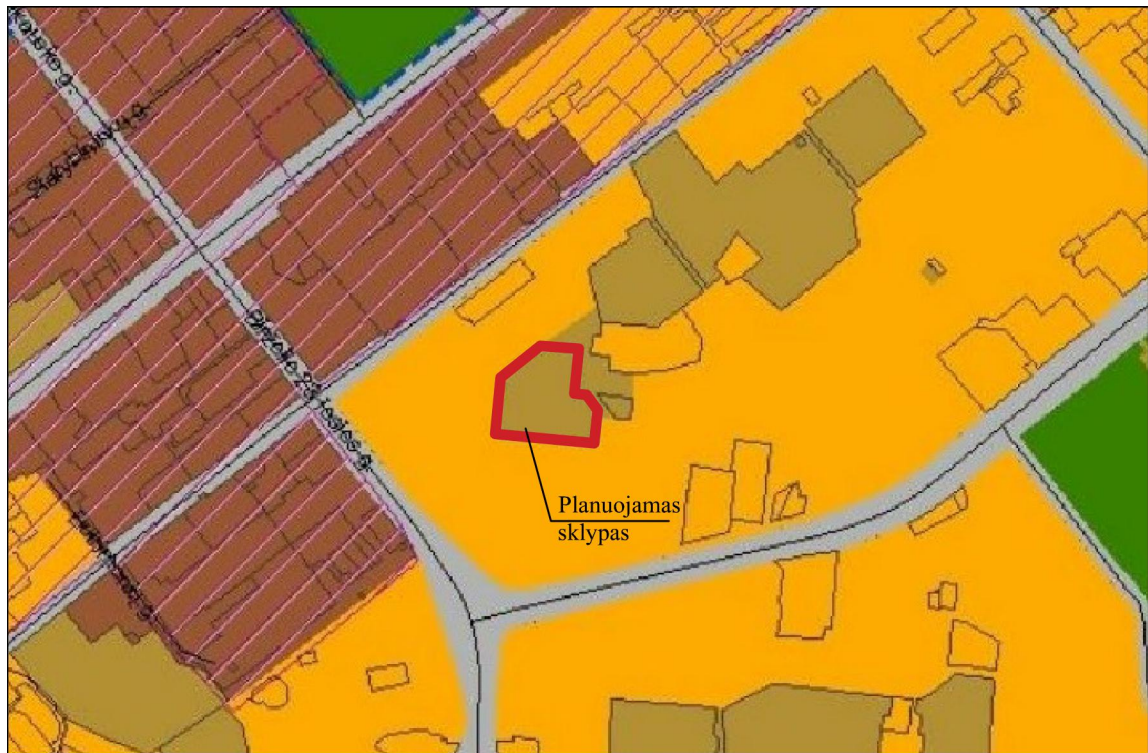
Pagal 1998-06-09 patvirtinto „Žemės sklypo Partizanų g. 34, Kaunas, detaliojo plano koregavimo detalų planą“ projektuojamas sklypas patenka į daugiabučių gyvenamųjų pastatų ir bendrabučių teritoriją. Šioje teritorijoje maksimalus leistinas pastatų aukštis nuo žemės paviršiaus – iki 29,9 m, maksimalus užstatymo tankumas – iki 28%, maksimalus užstatymo intensyvumas – iki 120%, leistinas pastatų aukštų skaičius - iki 9 aukštų. Teritorijos užstatymo tipas – atskirai stovintys pastatai arba laisvo planavimo užstatymo tipas. Numatoma veikla sklype: gyvenamoji statyba – trijų ar daugiau butų gyvenamieji pastatai. Sklypas į gamtos paminklų, kultūros paveldo objektų, saugomas teritorijas ir apsaugos zonas nepatenka.

Objekto numeris:	Lapas	Lapų	Laida
18-TP-18-107-AR	5	9	0



Didelio užstatymo intensyvumo gyvenamosios teritorijos		Teritorijos, kuriose vyrauja daugiaaukštė ir daugabutė gyvenamoji statyba kartu su reikalinga socialine, komercine, paslaugų ir pan. infrastruktūra
Visuomeninės reikšmės teritorijos		Teritorijos skirtos visuomenės poreikiams, socialinei veiklai, aptarnavimo ir paslaugų veiklai (prekybos, parodų, kongresų, sporto, turizmo, pramogų, rekreacijos, mokslo ir studijų, sveikatos apsaugos, maldos namų), krašto apsaugai, civilinei saugai, gelbėjimo tarnyboms. Atskiri pastatai ar jų dalys šiose teritorijose gali būti ir komercinės paskirties
Mišraus užstatymo teritorijos, atliekančios linijinių centrų funkcijas		Mišrios gyvenamosios ir komercinės teritorijos, atliekančios linijinių centrų funkcijas.
Intensyviai lankymui naudojami želdynai ir miesto aikštės		Rekreaciniai želdynai, miesto parkai ir skverai ir kitos aktyviai rekreacijai skirtos teritorijos. Miesto aikštės

1 pav. Kauno miesto savivaldybės teritorijos bendrojo plano fragmentas

Objekto numeris: 18-TP-18-107-AR	Lapas	Lapų	Laida
	6	9	0

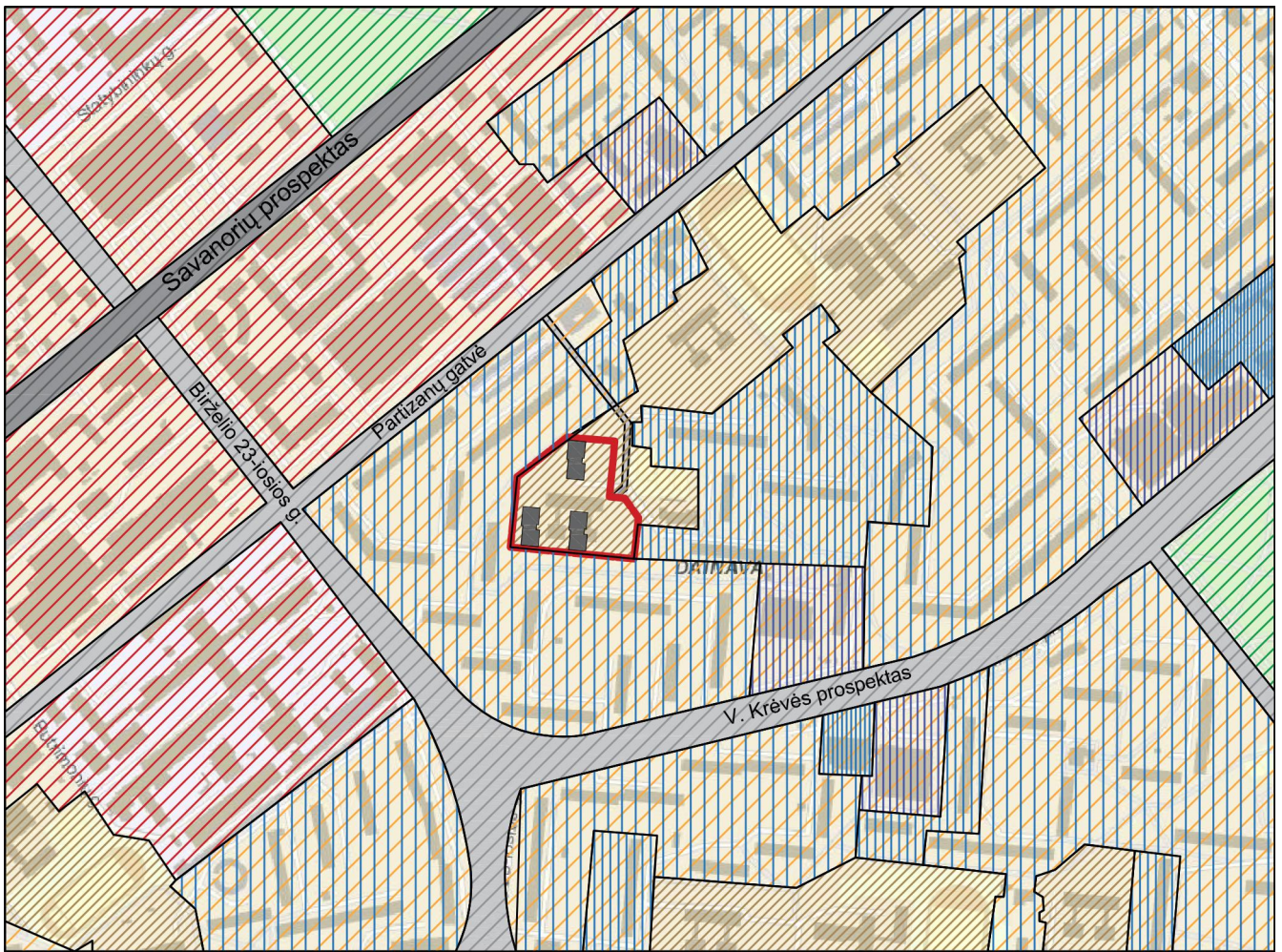

SUTARTINIAI ŽYMĖJIMAI	
	Didelio užstatymo intensyvumo gyvenamosios teritorijos su reikalinga socialine, komercine, paslaugų infrastruktūra:
	5 aukštų daugiabučiai gyvenamieji pastatai
	9 aukštų daugiabučiai gyvenamieji pastatai
	12 aukštų daugiabučiai gyvenamieji pastatai
	16 aukštų daugiabučiai gyvenamieji pastatai
	Komerciniai/pramonės objektai
	Mišrios gyvenamosios ir komercinės teritorijos, atliekančios linijinių centrų funkcijas
	Teritorijos, skirtos visuomenės poreikiams
	Intensyviai lankymui naudojami želdynai
	Projektuojami nauji 5, 7 ir 8 aukštų daugiabučiai gyvenamieji pastatai
	Didelės reikšmės infrastruktūros teritorija - Savanorių prospektas
	Infrastruktūros teritorijos
	Esami pastatai
	Sklypas, kuriame projektuojami nauji daugiabučiai gyvenamieji pastatai

2 pav. Teritorijos schema remiantis Kauno miesto savivaldybės teritorijos bendroju planu

Objekto numeris:	Lapas	Lapų	Laida
18-TP-18-107-AR	7	9	0

Sklypo sprendiniai

Sklype kad. Nr. 1901/0083:15 projektuojami trys daugiabučiai gyvenamieji namai ir antžeminė automobilių stovėjimo aikštelė.

Pastatai projektuojami išlaikant normatyvinius minimalius atstumus iki kaimyninių sklypų ribų (3,0 m).

Projektuojami trys daugiabučiai gyvenamieji namai: penkių, septynių bei aštuonių aukštų pastatai, bei antžeminė automobilių stovėjimo aikštelė, kurioje numatoma 200 stovėjimo vietų. Penkių aukštų daugiabutyje gyvenamajame pastate projektuojama 50 butų, septynių aukštų daugiabutyje gyvenamajame pastate projektuojama 70 butų, aštuonių aukštų gyvenamajame pastate projektuojama 80 butų. Iš viso sklype projektuojama 200 butų ir 200 automobilių stovėjimo vietos.

Automobilių stovėjimo vietos projektuojamiems daugiabučiams gyvenamiesiems pastatams numatomos remiantis statybos techniniu reglamentu STR 2.06.04:2014 „Gatvės ir vietinės reikšmės keliai. Bendrieji reikalavimai“ 112.1.1 punktu. Parkavimo vietų poreikis gyvenamiesiems pastatams nustatomas: 1 vieta vienam butui, kadangi projektuojame 200 butų - poreikis yra 200 vietų.

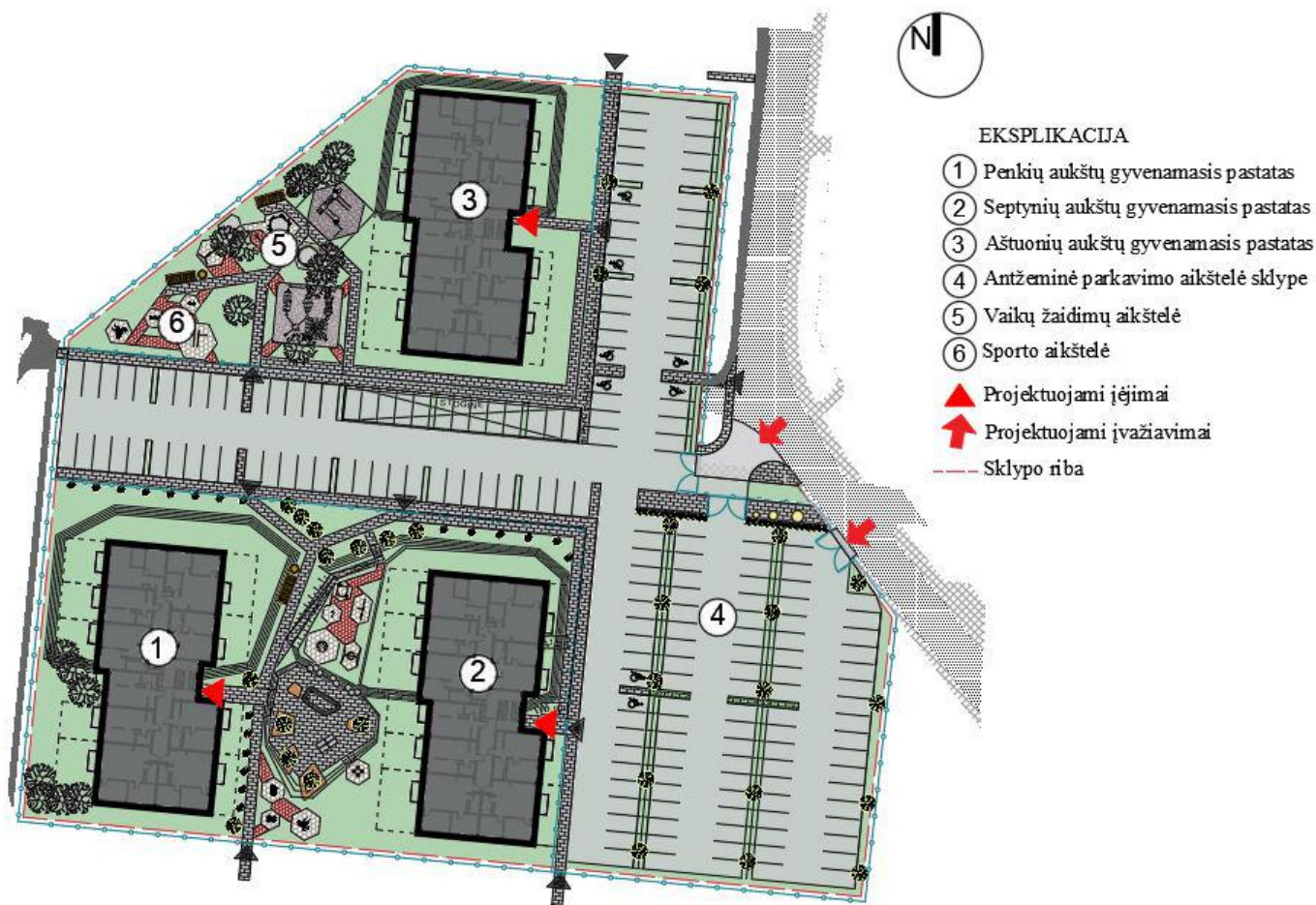

3 pav. Sklypo plano schema

Patekimas į sklypą numatomas iš Partizanų gatvės. Planuojamas įvažiavimas iš rytų pusės į antžeminę automobilių stovėjimo aikštelę.

Pastatų išdėstymas sklype planuojamas atsižvelgiant į aplinkinį užstatymą, pastatų masteliškumą, vidines kiemų erdves, sklypo formą, pasaulio šalių orientaciją bei detalijame sklypo plane nurodytą orientacinę projektuojamų pastatų vietą. Pastatai orientuojami pagal aplinkinių esamų pastatų išdėstymą.

Objekto numeris:	Lapas	Lapų	Laida
18-TP-18-107-AR	8	9	0

Penkių ir septynių aukštų pastatai projektuojami sklypo pietuose lygiagrečiai vienas kitam, o aštuonių aukštų pastatas planuojamas sklypo šiaurėje. Visi trys pastatai orientuojami vienodai – trumpąja pastato kraštine į šiaurę. Tokiu būdu siekiama kad naujieji tūriai organiškai įsiliėtų į esamą vieningą miegamojo rajono urbanistinę kompoziciją, nekontrastuotų ir neišsišoktų.

Šalia pastatų projektuojamos vaikų žaidimų aikštelės, sporto aikštelės, poilsio zonos namų gyventojams.

Automobilių stovėjimo vietos planuojamos sklypo rytuose prie įvažiavimo ir sklypo viduryje tarp pastatų.

Sklype numatoma automobilių stovėjimo aikštelės danga, formuojami betoninių trinkelėlių takai, nuogrindos, numatomos vaikų žaidimų ir sporto aikštelių dangos bei želdiniai (3 pav.).

Sklype yra esamas inžinerinis statinys (II grupės nesudėtingas statinys) - tvora (Unikalus daikto Nr.: 1996-8019-9028), kuris bus griauamas. Atliekant ardymo darbus susidarys statybinės atliekos, kurios bus perduotos atliekų tvarkytojams (įmonėms ar kitiems juridiniams asmenims), kurie tvarko atliekas pagal Atliekų tvarkymo įstatymo ir kitų teisės aktų reikalavimus.

Pastatų tūriniai ir planiniai sprendiniai

Iš viso šiame sklype projektuojama: penkių, septynių ir aštuonių aukštų daugiabučiai gyvenamieji pastatai ir antžeminė automobilių stovėjimo aikštelė.

Visų trijų pastatų planinė struktūra vienoda - planuojama po 1 laiptinę ir po 10 butų viename pastato aukšte. Įėjimai į visus tris pastatus planuojami iš rytų pusės.

Natūralus patalpų apšvietimas projektuojamas pro išorinėse sienose įrengiamus langus, atitinkančius statybos techninio reglamento STR 2.02.01:2004 „Gyvenamieji pastatai“ 11 skirsnio 14 lentelės „Patalpų natūralios apšvietos parametrai“ rodiklius.

Pastatai pritaikomi žmonėms su negalia pagal statybos techninio reglamento STR 2.03.01:2001 „Statiniai ir teritorijos. Reikalavimai žmonių su negalia reikmėms“ 8, 9 ir 11 skirsnius.

Pastatuose įrengiama po šilumos punktą.

Išvada

Sklypo ekonominiai rodikliai:

Sklypo plotas	10966 m ²
Sklypo užstatymo intensyvumas	95,54 %
Sklypo užstatymo tankumas	20 %
Bendras pastatų plotas	10477m ²
Butų skaičius	200
Pastatų skaičius	3 vnt.

Sklypo užstatymo intensyvumas yra 95,54%, pagal detalų planą didžiausias leistinas intensyvumas yra 120%.

Sklypo užstatymo tankumas yra 20%, pagal detalų planą didžiausias leistinas tankumas yra 28%.

Pastatų aukštingumas yra 5, 7 ir 8 aukštai. Pagal detalų planą didžiausias pastatų aukštingumas numatytas 9 aukštai.

Jokie reglamentuoti rodikliai numatyti detalajame plane nėra viršijami. Pastatai darniai įsilieja į esamą kvartalo urbanistinį audinį.

Projektiniai pasiūlymai bus tvirtinami, kai bus patvirtintas detalusis planas.

Objekto numeris:	Lapas	Lapų	Laida
18-TP-18-107-AR	9	9	0



SITUACIJOS SCHEMA

EKSPLIKACIJA

- 1 Penkių aukštų gyvenamasis pastatas
- 2 Septynių aukštų gyvenamasis pastatas
- 3 Aštuonių aukštų gyvenamasis pastatas
- 4 Antžeminė parkavimo aikštelė sklype
- 5 Vaikų žaidimų aikštelė
- 6 Sporto aikštelė

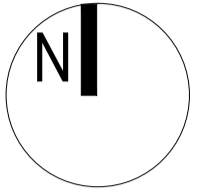

- Projektuojami įėjimai
- Projektuojami įvažiavimai

Sutartiniai ženklai

- Esamas betoninių plytelių šaligatvis
- Esamas asfaltuotas šaligatvis
- Esamas asfaltuotas pravažiavimas
- Projektuojamas trinkelis takas
- Projektuojamas asfaltuotas pravažiavimas
- Projektuojama gumuota sportinė danga
- Projektuojama veja
- Projektuojama medinių lentučių danga
- Projektuojama skaldos danga



59/37 - 0250 LAPAS 2
59/37 - 0250 LAPAS 1
59/37 - 0270

SKLYPO BENDRIEJI RODIKLIAI	
1 Sklypo plotas (Kad.Nr.1901/0083:15)	10966m ²
2 Sklypo užstatytas plotas	2187m ²
3 Sklypo užstatymo tankumas	20%
4 Pastatų bendrasis plotas	10477m ²
5 Sklypo užstatymo intensyvumas	95,54%
6 Sklypo apželdinimo procentas	31,22%
7 Pastatų antžeminės dalies tūris	46540 m ³
8 Pastato aukštis 5a.	19,70 m
9 Pastato aukštis 7a.	25,89 m
10 Pastato aukštis 8a.	28,97 m

TERITORIJOS TVARKYMO ELEMENTAI			
Eil. Nr.	Sutartinis žymėjimas	Pavadinimas	Kiekis
1.		Lauko suoliukas 1,50x0,65x0,75 h m, iki sėdimos vietos 0,43 m	3 - vnt.
2.		Lauko šiukšladedėžės, skersmuo 0,4 m, aukštis 0,85 m, su pelenine	3 - vnt.
3.		Parkinis šviestuvus h-3m Lauko šviestuvus h-1m	4 - vnt. 31 - vnt.
4.		Segmentinė tvora h - 1,2 m	676 m.
5.		Esami medžiai	
6.		Acer platanoides 'Drumondii'	29 - vnt.
7.		Thuja occidentalis 'Amber Glow' (gyvatvorė)	161 m.
8.		Esami miesto šiukšlių konteineriai	6 - vnt.
9.		Projektuojami dviračių stovai	3 - vnt.
10.		Projektuojama elektomobilių krovos prieiga	2 - vnt.
11.		Demontuojama metalinė tvora	

Atestato Nr.	UAB "Projektavimo sprendimai" Konstitucijos pr. 3, LT-09308, Vilnius Tel. Nr.: +370 674 44090			Projektas:	
				Daugiabučių gyvenamųjų namų Partizanų g. 34, Kaune, statybos projektas	
A 1595	Pareigos	Pavardė	Parašas	Data	Statybos darbų rūšis: Nauja statyba
	Direktorius	K. Sankauskas			Projekto dalis: Architektūra
Dalis	PP				Brėžinio pavadinimas:
	UAB "EPRO investment"				Sklypo planas M 1:500
Objekto numeris:					Laida
18-TP-18-107					0
				Lapas	Lapų
				1	1

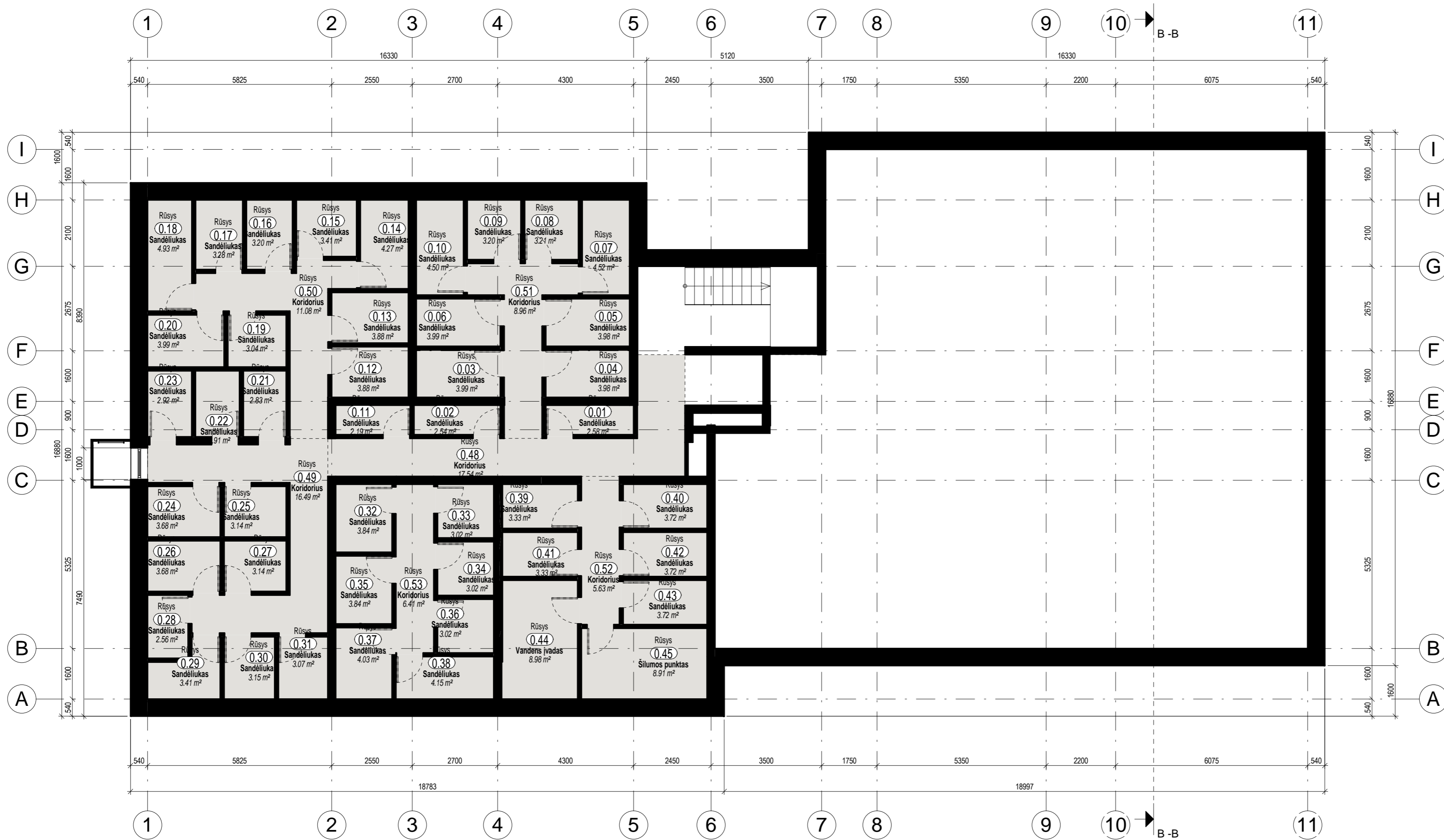

RŪSYS		
NR.	PAVADINIMAS	PLOTAS
0.01	Sandėliukas	2.58 m ²
0.02	Sandėliukas	2.54 m ²
0.03	Sandėliukas	3.99 m ²
0.04	Sandėliukas	3.98 m ²
0.05	Sandėliukas	3.98 m ²
0.06	Sandėliukas	3.99 m ²
0.07	Sandėliukas	4.52 m ²
0.08	Sandėliukas	3.21 m ²
0.09	Sandėliukas	3.20 m ²
0.10	Sandėliukas	4.50 m ²
0.11	Sandėliukas	2.19 m ²
0.12	Sandėliukas	3.88 m ²
0.13	Sandėliukas	3.88 m ²
0.14	Sandėliukas	4.27 m ²
0.15	Sandėliukas	3.41 m ²
0.16	Sandėliukas	3.20 m ²
0.17	Sandėliukas	3.28 m ²
0.18	Sandėliukas	4.93 m ²
0.19	Sandėliukas	3.04 m ²
0.20	Sandėliukas	3.99 m ²
0.21	Sandėliukas	2.83 m ²
0.22	Sandėliukas	2.91 m ²
0.23	Sandėliukas	2.92 m ²
0.24	Sandėliukas	3.68 m ²
0.25	Sandėliukas	3.14 m ²
0.26	Sandėliukas	3.68 m ²
0.27	Sandėliukas	3.14 m ²
0.28	Sandėliukas	2.56 m ²
0.29	Sandėliukas	3.41 m ²
0.30	Sandėliukas	3.15 m ²
0.31	Sandėliukas	3.07 m ²
0.32	Sandėliukas	3.84 m ²
0.33	Sandėliukas	3.02 m ²
0.34	Sandėliukas	3.02 m ²
0.35	Sandėliukas	3.84 m ²
0.36	Sandėliukas	3.02 m ²
0.37	Sandėliukas	4.03 m ²
0.38	Sandėliukas	4.15 m ²
0.39	Sandėliukas	3.33 m ²
0.40	Sandėliukas	3.72 m ²
0.41	Sandėliukas	3.33 m ²
0.42	Sandėliukas	3.72 m ²
0.43	Sandėliukas	3.72 m ²
0.44	Vandens įvadas	8.98 m ²
0.45	Šilumos punktas	8.91 m ²
0.48	Koridorius	17.54 m ²
0.49	Koridorius	16.49 m ²
0.50	Koridorius	11.08 m ²
0.51	Koridorius	8.96 m ²
0.52	Koridorius	5.63 m ²
0.53	Koridorius	6.41 m ²
		233.80 m ²

PASTABOS:
 1. Dėl konstrukcinių sprendimų konsultuoti su atestuotu konstruktoriumi.
 2. Projekto pakeitimus raštiškai derinti su projekto vadovu. Už nesuderintus keitimus projekto vadovas neatsako.
 3. Visi darbai, kurie gali būti pagrįstai laikomi būtinais tinkamam projektuojamų patalpų eksploatavimui ir darbų užbaigimui, turi būti privalomi, nepriklausomai nuo to ar jie yra parodyti brėžiniuose arba apibūdinti šiame dokumente ar ne.
 4. Dury, langų, fasadų matmenis tikslinti vietoje.
 5. Vykdamas darbus vietoje iškilus klausimams ar neatitiktims brėžinyje pateiktiems nurodymams/matmenims kreiptis į projektuotoją, sprendžiama projekto vykdymo priežiūros tvarka.

Atestato Nr.:	PS	UAB „Projektavimo Sprendimai“ Trimitų g. 6-38, LT-09318, Vilnius Tel. Nr. 852610506		Daugiabučių gyvenamųjų namų Partizanų g. 34, Kaune, statybos projektas	
109797	Pareigos	V. Pavardė	Parašas	Data	Statybos darbų rūšis: Nauja statyba
A1595	Direktorius	K. Sankauskas		2018-12	Dalis: Architektūrinė
001047	PV	L. Paulauskas		2018-12	RŪSYS
022738	Arch.	A. Žilius		2018-12	M1:100
	Arch. asist.	T. Lemeševas		2018-12	Laida 0
Etapas	STATYTOJAS / UŽSAKOVAS				Tekstinis žymuo
TP	UAB "EPRO investment"				Lapas 1
					Lapų 1
					18-TP-18-107-B002



1 A. BUTAS 1			1 A. BUTAS 2			1 A. BUTAS 3			1 A. BUTAS 4			1 A. BUTAS 5		
NR.	PAVADINIMAS	PLOTAS	NR.	PAVADINIMAS	PLOTAS	NR.	PAVADINIMAS	PLOTAS	NR.	PAVADINIMAS	PLOTAS	NR.	PAVADINIMAS	PLOTAS
1.1.1	Kambarys	11.76 m ²	1.2.1	Kambarys	11.26 m ²	1.3.1	Svetainės, virtuvės zona	22.57 m ²	1.4.1	Svetainės, virtuvės zona	28.30 m ²	1.5.1	Svetainės, virtuvės zona	31.75 m ²
1.1.2	Svetainės, virtuvės zona	28.27 m ²	1.2.2	Svetainės, virtuvės zona	18.66 m ²	1.3.2	Koridorius	2.84 m ²	1.4.2	Vonia	5.66 m ²	1.5.2	Kambarys	11.76 m ²
1.1.3	Vonia	5.95 m ²	1.2.3	Vonia	4.26 m ²	1.3.3	Vonia	4.26 m ²	1.4.3	Kambarys	10.20 m ²	1.5.3	Kambarys	12.03 m ²
1.1.4	Kambarys	10.38 m ²	1.2.4	Koridorius	1.94 m ²	1.3.4	Kambarys	11.26 m ²	1.4.4	Kambarys	11.94 m ²	1.5.4	Vonia	5.66 m ²
		56.36 m ²	1.2.5	Drabužinė	4.19 m ²			40.93 m ²			56.10 m ²			61.20 m ²
					40.31 m ²									

1 A. BUTAS 6			1 A. BUTAS 7			1 A. BUTAS 8			1 A. BUTAS 9			1 A. BUTAS 10		
NR.	PAVADINIMAS	PLOTAS	NR.	PAVADINIMAS	PLOTAS	NR.	PAVADINIMAS	PLOTAS	NR.	PAVADINIMAS	PLOTAS	NR.	PAVADINIMAS	PLOTAS
1.6.1	Koridorius	1.34 m ²	1.7.1	Koridorius	1.34 m ²	1.8.1	Svetainės, virtuvės zona	22.10 m ²	1.9.1	Svetainės, virtuvės zona	16.36 m ²	1.10.1	Koridorius	7.43 m ²
1.6.2	Drabužinė	1.62 m ²	1.7.2	Drabužinė	1.52 m ²	1.8.2	Vonia	4.83 m ²	1.9.2	Kambarys	9.14 m ²	1.10.2	Vonia	4.52 m ²
1.6.3	Svetainės, virtuvės zona	16.36 m ²	1.7.3	Svetainės, virtuvės zona	16.36 m ²	1.8.3	Kambarys	10.67 m ²	1.9.3	Vonia	4.04 m ²	1.10.3	Svetainės, virtuvės zona	21.82 m ²
1.6.4	Vonia	4.04 m ²	1.7.4	Vonia	4.04 m ²	1.8.4	Koridorius	4.74 m ²	1.9.4	Koridorius	1.34 m ²	1.10.4	Kambarys	10.14 m ²
1.6.5	Kambarys	9.14 m ²	1.7.5	Kambarys	9.14 m ²			42.34 m ²	1.9.5	Drabužinė	1.63 m ²			43.91 m ²
		32.50 m ²			32.40 m ²									

1 A. BENDRAS PLOTAS			1 A. PARDUODAMAS PLOTAS		
NR.	PAVADINIMAS	PLOTAS	NR.	PAVADINIMAS	PLOTAS
		488.78 m ²			438.57 m ²

SUTARTINIAI ŽYMĖJIMAI	
	ŠACHTOS

PASTABOS:
1. Dėl konstrukcinių sprendimų konsultuotis su atestuotu konstruktoriumi.
2. Projekto pakėtimus raštiškai derinti su projekto vadovu. Už nesuderintus keitimus projekto vadovas neatsako.
3. Visi darbai, kurie gali būti pagrįsti laikinai būtinais tinkamam projektuojamų patalpų eksploatavimui ir darbų užbaigimui, turi būti privalomi, nepriklausomai nuo to ar jie yra parodyti brėžiniuose arba apibūdinti šiame dokumente ar ne.
4. Durų, langų, fasadų matmenis tikslinti vietoje.
5. Vykdyti darbus vietoje iškilus klausimams ar neatitiktims brėžinyje pateiktiems nurodymams/matmenims kreiptis į projektuotoją, sprendžiama projekto vykdymo priežiūros tvarka.

Atestato Nr.:		UAB „Projektavimo Sprendimai“		Daugiabučių gyvenamųjų namų Partizanų g. 34, Kaune, statybos projektas		
		Trimitų g. 6-38, LT-09318, Vilnius				
		Tel. Nr. 852610506				
109797	Pareigos	V. Pavardė	Parašas	Data	Statybos darbų rūšis: Nauja statyba	
	Direktorius	K. Sankauskas		2018-12		
A1595	PV	L. Paulauskas		2018-12		
001047	Arch.	A. Žilius		2018-12		
022738	Arch. asist.	T. Lemeševs		2018-12	PIRMO AUKŠTO PLANAS M1:100	
Etapas: STATYTOJAS / UŽSAKOVAS						Tekstinis žymuo
TP: UAB "EPRO investment"						
18-TP-18-107-B003						Lapaš Lapų
					1 1	

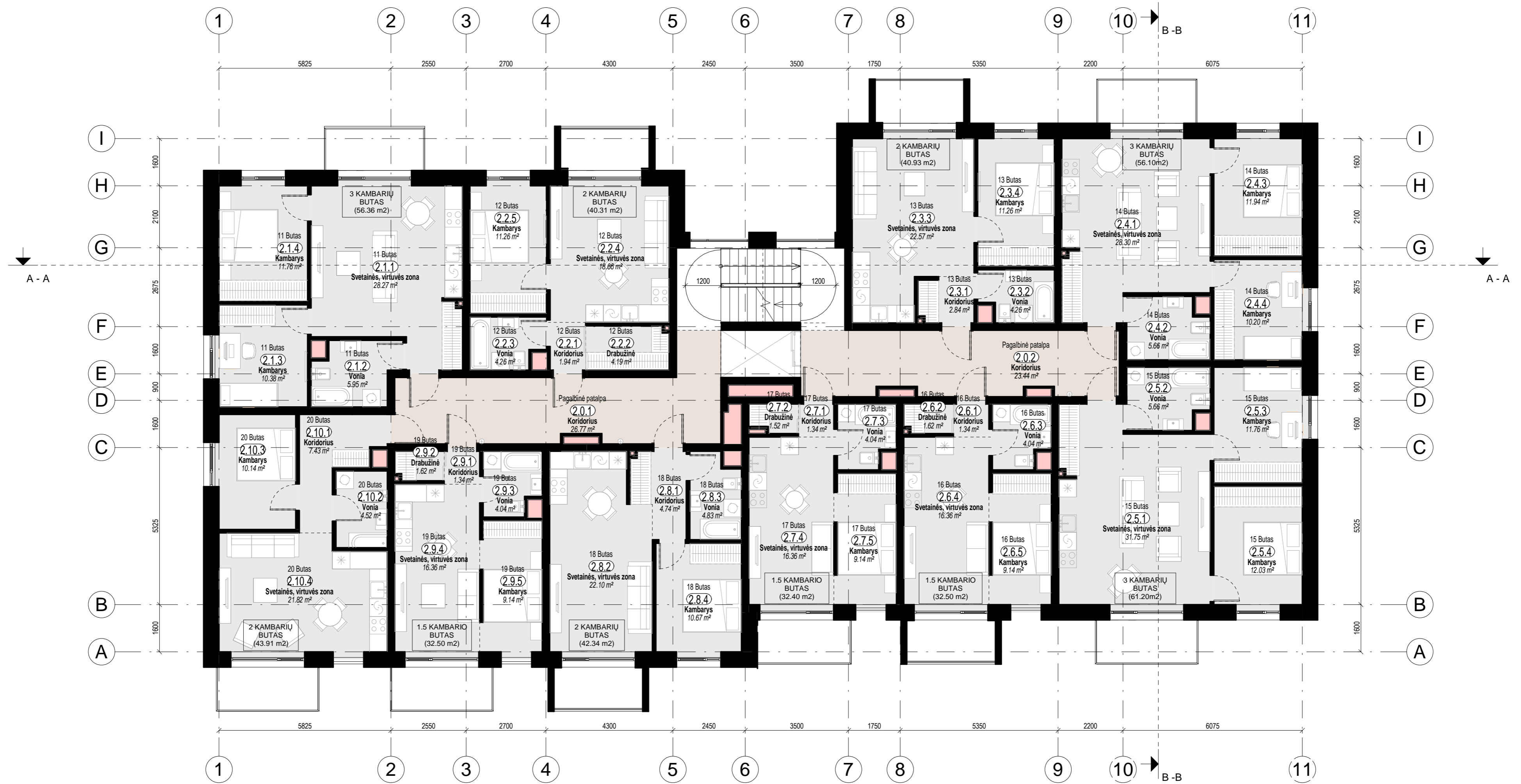

2 A. BUTAS 11			2 A. BUTAS 12			2 A. BUTAS 13			2 A. BUTAS 14			2 A. BUTAS 15		
NR.	PAVADINIMAS	PLOTAS	NR.	PAVADINIMAS	PLOTAS	NR.	PAVADINIMAS	PLOTAS	NR.	PAVADINIMAS	PLOTAS	NR.	PAVADINIMAS	PLOTAS
2.1.1	Svetainės, virtuvės zona	28.27 m ²	2.2.1	Koridorius	1.94 m ²	2.3.1	Koridorius	2.84 m ²	2.4.1	Svetainės, virtuvės zona	28.30 m ²	2.5.1	Svetainės, virtuvės zona	31.75 m ²
2.1.2	Vonia	5.95 m ²	2.2.2	Drabužinė	4.19 m ²	2.3.2	Vonia	4.26 m ²	2.4.2	Vonia	5.66 m ²	2.5.2	Vonia	5.66 m ²
2.1.3	Kambarys	10.38 m ²	2.2.3	Vonia	4.26 m ²	2.3.3	Svetainės, virtuvės zona	22.57 m ²	2.4.3	Kambarys	11.94 m ²	2.5.3	Kambarys	11.76 m ²
2.1.4	Kambarys	11.76 m ²	2.2.4	Svetainės, virtuvės zona	18.66 m ²	2.3.4	Kambarys	11.26 m ²	2.4.4	Kambarys	10.20 m ²	2.5.4	Kambarys	12.03 m ²
		56.36 m ²	2.2.5	Kambarys	11.26 m ²		40.93 m ²		56.10 m ²		61.20 m ²			

2 A. BUTAS 16			2 A. BUTAS 17			2 A. BUTAS 18			2 A. BUTAS 19			2 A. BUTAS 20		
NR.	PAVADINIMAS	PLOTAS	NR.	PAVADINIMAS	PLOTAS	NR.	PAVADINIMAS	PLOTAS	NR.	PAVADINIMAS	PLOTAS	NR.	PAVADINIMAS	PLOTAS
2.6.1	Koridorius	1.34 m ²	2.7.1	Koridorius	1.34 m ²	2.8.1	Koridorius	4.74 m ²	2.9.1	Koridorius	1.34 m ²	2.10.1	Koridorius	7.43 m ²
2.6.2	Drabužinė	1.62 m ²	2.7.2	Drabužinė	1.52 m ²	2.8.2	Svetainės, virtuvės zona	22.10 m ²	2.9.2	Drabužinė	1.62 m ²	2.10.2	Vonia	4.52 m ²
2.6.3	Vonia	4.04 m ²	2.7.3	Vonia	4.04 m ²	2.8.3	Vonia	4.83 m ²	2.9.3	Vonia	4.04 m ²	2.10.3	Kambarys	10.14 m ²
2.6.4	Svetainės, virtuvės zona	16.36 m ²	2.7.4	Svetainės, virtuvės zona	16.36 m ²	2.8.4	Kambarys	10.67 m ²	2.9.4	Svetainės, virtuvės zona	16.36 m ²	2.10.4	Svetainės, virtuvės zona	21.82 m ²
2.6.5	Kambarys	9.14 m ²	2.7.5	Kambarys	9.14 m ²		42.34 m ²	2.9.5	Kambarys	9.14 m ²		32.50 m ²		

PASTABOS:
1. Dėl konstrukcinių sprendimų konsultuoti su atestuotu konstruktoriumi.
2. Projekto pakaitimus raštiškai derinti su projekto vadovu. Už nesuderintus keitimus projekto vadovas neatsako.
3. Visi darbai, kurie gali būti pagristai laikomi būtinais tinkamam projektuojamų patalpų eksploatavimui ir darbų užbaigimui, turi būti privalomi, nepriklausomai nuo to ar jie yra parodyti brėžiniuose arba apibūdinti šiame dokumente ar ne.
4. Durų, langų, fasadų matmenis tikslinti vietoje.
5. Vykdyti darbus vietoje iškilus klausimams ar neatitiktims brėžinyje pateiktiems nurodymams/matmenims kreiptis į projektuotoją, sprendžiama projekto vykdymo priežiūros tvarka.

2 A. BENDRAS PLOTAS			2 A. PARDUODAMAS PLOTAS		
NR.	PAVADINIMAS	PLOTAS	NR.	PAVADINIMAS	PLOTAS
		488.78 m ²			438.57 m ²

SUTARTINIAI ŽYMĖJIMAI	
	ŠACHTOS

Atestato Nr.:		UAB „Projektavimo Sprendimai“ Trimitų g. 6-38, LT-09318, Vilnius Tel. Nr. 852610506	Daugiabučių gyvenamųjų namų Partizanų g. 34, Kaune, statybos projektas
109797	Pareigos	V. Pavardė	Parašas
	Direktorius	K. Sankauskas	Data
A1595	PV	L. Paulauskas	2018-12
001047	Arch.	A. Žilius	2018-12
022738	Arch. asist.	T. Lemeševs	2018-12
Etapas	STATYTOJAS / UŽSAKOVAS		
TP	UAB "EPRO investment"		
Statybos darbų rūšis: Nauja statyba			
Dalis: Architektūrinė			
ANTRO AUKŠTO PLANAS M1:100			
Tekstinis žymuo			
18-TP-18-107-B004			Laida
			0
			Lapas
			Lapų
			1 1

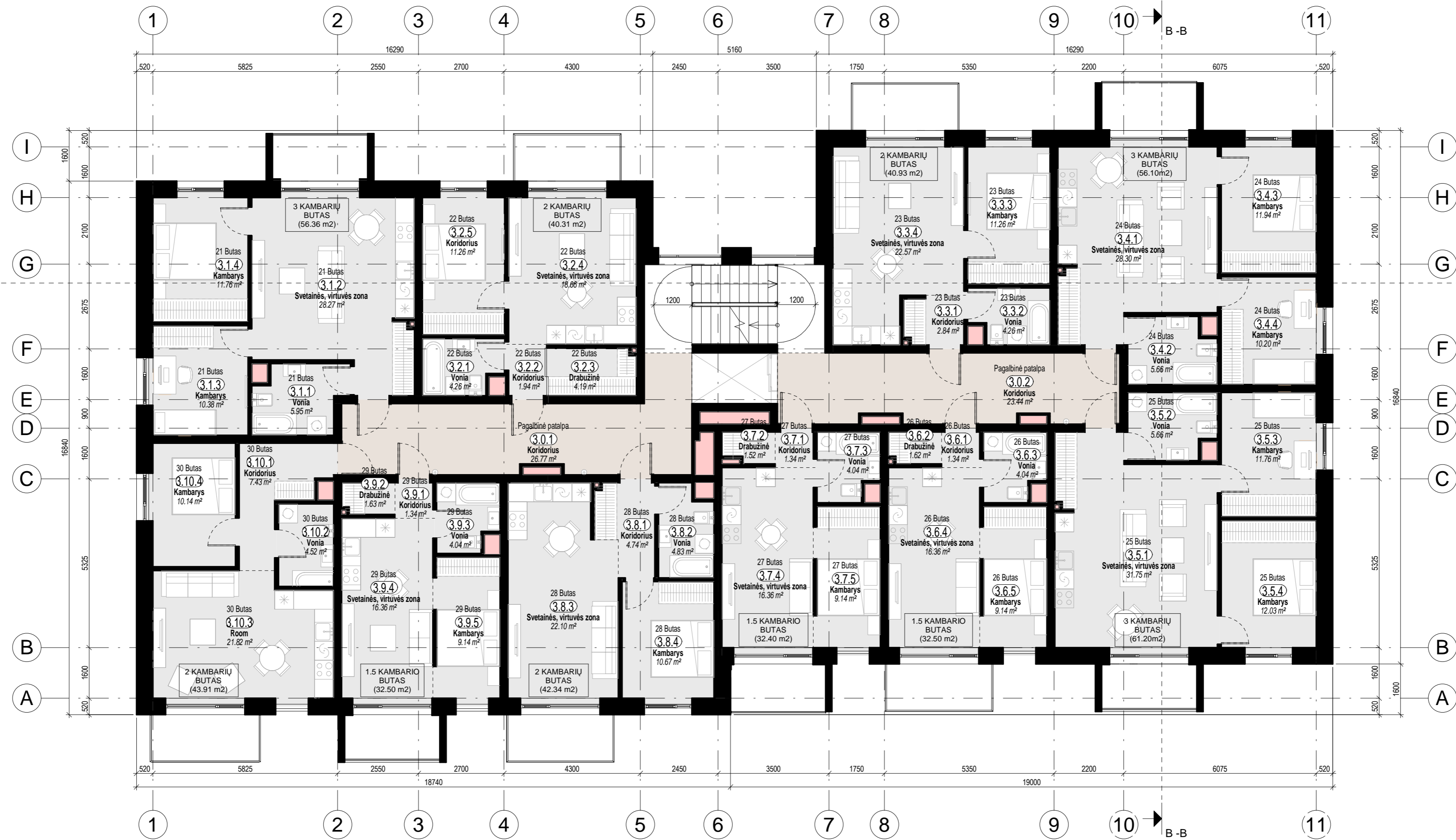

3 A. BUTAS 21			3 A. BUTAS 22			3 A. BUTAS 23			3 A. BUTAS 24			3 A. BUTAS 25		
NR.	PAVADINIMAS	PLOTAS	NR.	PAVADINIMAS	PLOTAS	NR.	PAVADINIMAS	PLOTAS	NR.	PAVADINIMAS	PLOTAS	NR.	PAVADINIMAS	PLOTAS

3.1.1	Vonia	5.95 m ²	3.2.1	Vonia	4.26 m ²	3.3.1	Koridorius	2.84 m ²	3.4.1	Svetainės, virtuvės zona	28.30 m ²	3.5.1	Svetainės, virtuvės zona	31.75 m ²
3.1.2	Svetainės, virtuvės zona	28.27 m ²	3.2.2	Koridorius	1.94 m ²	3.3.2	Vonia	4.26 m ²	3.4.2	Vonia	5.66 m ²	3.5.2	Vonia	5.66 m ²
3.1.3	Kambarys	10.38 m ²	3.2.3	Drabužinė	4.19 m ²	3.3.3	Kambarys	11.26 m ²	3.4.3	Kambarys	11.94 m ²	3.5.3	Kambarys	11.76 m ²
3.1.4	Kambarys	11.76 m ²	3.2.4	Svetainės, virtuvės zona	18.66 m ²	3.3.4	Svetainės, virtuvės zona	22.57 m ²	3.4.4	Kambarys	10.20 m ²	3.5.4	Kambarys	12.03 m ²
		56.36 m ²	3.2.5	Koridorius	11.26 m ²			40.93 m ²			56.10 m ²			61.20 m ²

3 A. BUTAS 26			3 A. BUTAS 27			3 A. BUTAS 28			3 A. BUTAS 29			3 A. BUTAS 30		
NR.	PAVADINIMAS	PLOTAS	NR.	PAVADINIMAS	PLOTAS	NR.	PAVADINIMAS	PLOTAS	NR.	PAVADINIMAS	PLOTAS	NR.	PAVADINIMAS	PLOTAS

3.6.1	Koridorius	1.34 m ²	3.7.1	Koridorius	1.34 m ²	3.8.1	Koridorius	4.74 m ²	3.9.1	Koridorius	1.34 m ²	3.10.1	Koridorius	7.43 m ²
3.6.2	Drabužinė	1.62 m ²	3.7.2	Drabužinė	1.52 m ²	3.8.2	Vonia	4.83 m ²	3.9.2	Drabužinė	1.63 m ²	3.10.2	Vonia	4.52 m ²
3.6.3	Vonia	4.04 m ²	3.7.3	Vonia	4.04 m ²	3.8.3	Svetainės, virtuvės zona	22.10 m ²	3.9.3	Vonia	4.04 m ²	3.10.3	Room	21.82 m ²
3.6.4	Svetainės, virtuvės zona	16.36 m ²	3.7.4	Svetainės, virtuvės zona	16.36 m ²	3.8.4	Kambarys	10.67 m ²	3.9.4	Svetainės, virtuvės zona	16.36 m ²	3.10.4	Kambarys	10.14 m ²
3.6.5	Kambarys	9.14 m ²	3.7.5	Kambarys	9.14 m ²			42.34 m ²	3.9.5	Kambarys	9.14 m ²			43.91 m ²
		32.50 m ²			32.40 m ²									

PASTABOS:
 1. Dėl konstrukcinių sprendimų konsultuoti su atestuotu konstruktoriumi.
 2. Projekto pakėtimus raštiškai derinti su projekto vadovu. Už nesuderintus keitimus projekto vadovas neatsako.
 3. Visi darbai, kurie gali būti pagristai laikomi būtinais tinkamam projektuojamų patalpų eksploatavimui ir darbų užbaigimui, turi būti įpratalomi, nepriklausomai nuo to ar jie yra parodyti brėžiniuose arba apibūdinti šiame dokumente ar ne.
 4. Durų, langų, fasadų matmenis tikslinti vietoje.
 5. Vykdyti darbus vietoje iškilus klausimams ar neatitiktims brėžinyje pateiktiems nurodymams/matmenims kreiptis į projektuotoją, sprendžiama projekto vykdymo priežiūros tvarka.

3 A. BENDRAS PLOTAS		
NR.	PAVADINIMAS	PLOTAS

		488.78 m ²
--	--	-----------------------

3 A. PARDUODAMAS PLOTAS		
NR.	PAVADINIMAS	PLOTAS

		438.57 m ²
--	--	-----------------------

SUTARTINIAI ŽYMĖJIMAI	
	ŠACHTOS

Atestato Nr.:	 UAB „Projektavimo Sprendimai“ Trimitų g. 6-38, LT-09318, Vilnius Tel. Nr. 852610506	Daugiabučių gyvenamųjų namų Partizanų g. 34, Kaune, statybos projektas			
		Statybos darbų rūšis: Nauja statyba Dalis: Architektūrinė			
		TREČIO AUKŠTO PLANAS M1:100			
109797	Pareigos	V. Pavardė	Parašas	Data	2018-12
A1595	Direktorius	K. Sankauskas			2018-12
001047	PV	L. Paulauskas			2018-12
022738	Arch. asist.	T. Lemeševas			2018-12
Etapas	STATYTOJAS / UŽSAKOVAS				
TP	UAB "EPRO investment"				
Tekstinis žymuo					Lapas Lapų
18-TP-18-107-B005					1 1

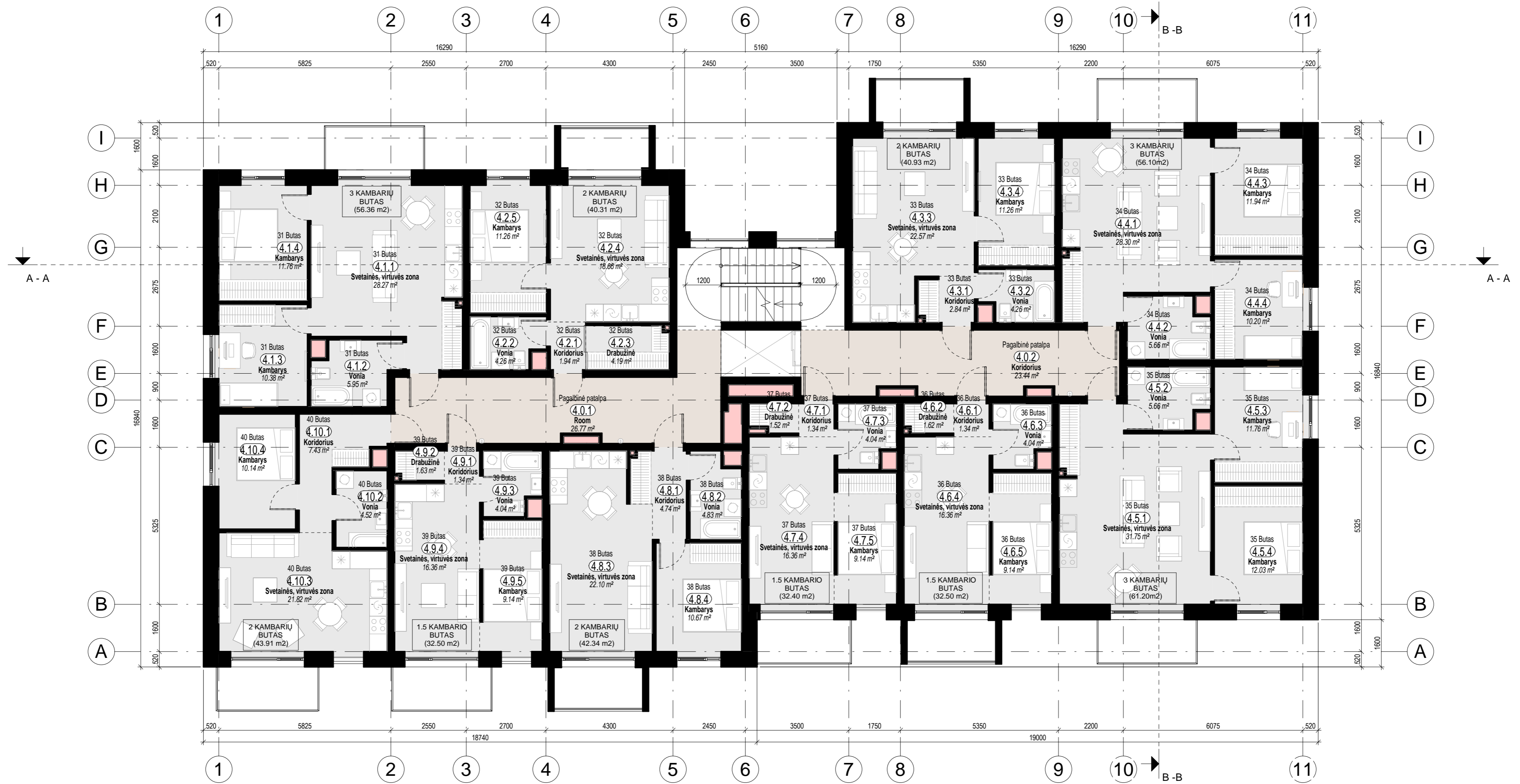

4 A. BUTAS 31			4 A. BUTAS 32			4 A. BUTAS 33			4 A. BUTAS 34			4 A. BUTAS 35		
NR.	PAVADINIMAS	PLOTAS	NR.	PAVADINIMAS	PLOTAS	NR.	PAVADINIMAS	PLOTAS	NR.	PAVADINIMAS	PLOTAS	NR.	PAVADINIMAS	PLOTAS
4.1.1	Svetainės, virtuvės zona	28.27 m ²	4.2.1	Koridorius	1.94 m ²	4.3.1	Koridorius	2.84 m ²	4.4.1	Svetainės, virtuvės zona	28.30 m ²	4.5.1	Svetainės, virtuvės zona	31.75 m ²
4.1.2	Vonia	5.95 m ²	4.2.2	Vonia	4.26 m ²	4.3.2	Vonia	4.26 m ²	4.4.2	Vonia	5.66 m ²	4.5.2	Vonia	5.66 m ²
4.1.3	Kambarys	10.38 m ²	4.2.3	Drabužinė	4.19 m ²	4.3.3	Svetainės, virtuvės zona	22.57 m ²	4.4.3	Kambarys	11.94 m ²	4.5.3	Kambarys	11.76 m ²
4.1.4	Kambarys	11.76 m ²	4.2.4	Svetainės, virtuvės zona	18.66 m ²	4.3.4	Kambarys	11.26 m ²	4.4.4	Kambarys	10.20 m ²	4.5.4	Kambarys	12.03 m ²
		56.36 m ²	4.2.5	Kambarys	11.26 m ²			40.93 m ²			56.10 m ²			61.20 m ²
					40.31 m ²									
4 A. BUTAS 36			4 A. BUTAS 37			4 A. BUTAS 38			4 A. BUTAS 39			4 A. BUTAS 40		
NR.	PAVADINIMAS	PLOTAS	NR.	PAVADINIMAS	PLOTAS	NR.	PAVADINIMAS	PLOTAS	NR.	PAVADINIMAS	PLOTAS	NR.	PAVADINIMAS	PLOTAS
4.6.1	Koridorius	1.34 m ²	4.7.1	Koridorius	1.34 m ²	4.8.1	Koridorius	4.74 m ²	4.9.1	Koridorius	1.34 m ²	4.10.1	Koridorius	7.43 m ²
4.6.2	Drabužinė	1.62 m ²	4.7.2	Drabužinė	1.52 m ²	4.8.2	Vonia	4.83 m ²	4.9.2	Drabužinė	1.63 m ²	4.10.2	Vonia	4.52 m ²
4.6.3	Vonia	4.04 m ²	4.7.3	Vonia	4.04 m ²	4.8.3	Svetainės, virtuvės zona	22.10 m ²	4.9.3	Vonia	4.04 m ²	4.10.3	Svetainės, virtuvės zona	21.82 m ²
4.6.4	Svetainės, virtuvės zona	16.36 m ²	4.7.4	Svetainės, virtuvės zona	16.36 m ²	4.8.4	Kambarys	10.67 m ²	4.9.4	Svetainės, virtuvės zona	16.36 m ²	4.10.4	Kambarys	10.14 m ²
4.6.5	Kambarys	9.14 m ²	4.7.5	Kambarys	9.14 m ²			42.34 m ²	4.9.5	Kambarys	9.14 m ²			43.91 m ²
		32.50 m ²			32.40 m ²									

4 A. BENDRAS PLOTAS		
NR.	PAVADINIMAS	PLOTAS
		488.78 m ²

4 A. PARDUODAMAS PLOTAS		
NR.	PAVADINIMAS	PLOTAS
		438.57 m ²

SUTARTINIAI ŽYMĖJIMAI	
	ŠACHTOS

PASTABOS:
1. Dėl konstrukcinių sprendimų konsultuoti su atestuotu konstruktoriumi.
2. Projekto pakeitimus raštiškai derinti su projekto vadovu. Už nesuderintus keitimus projekto vadovas neatsako.
3. Visi darbai, kurie gali būti pagristai laikomi būtinais tinkamam projektuojamų patalpų eksploatavimui ir darbų užbaigimui, turi būti privalomi, nepriklausomai nuo to ar jie yra parodyti brėžiniuose arba apibūdinti šiame dokumente ar ne.
4. Durų, langų, fasadų matmenis tikslinti vietoje.
5. Vykdyti darbus vietoje iškilus klausimams ar neatitiktims brėžinyje pateiktiems nurodymams/matmenims kreiptis į projektuotoją, sprendžiama projekto vykdymo priežiūros tvarka.

Atestato Nr.:		UAB „Projektavimo Sprendimai“		Daugiabučių gyvenamųjų namų Partizanų g. 34, Kaune, statybos projektas	
		Trimtų g. 6-38, LT-09318, Vilnius			
		Tel. Nr. 852610506			
109797	Pareigos	V. Pavardė	Parašas	Data	Statybos darbų rūšis: Nauja statyba
A1595	Direktorius	K. Sankauskas		2018-12	
001047	PV	L. Paulauskas		2018-12	
022738	Arch. asist.	A. Žilius		2018-12	
Etapas		STATYTOJAS / UŽSAKOVAS			Tekstinis žymuo
TP		UAB "EPRO investment"			
					Laida
					0
					Lapas
					1
					Lapų
					1
					18-TP-18-107-B006

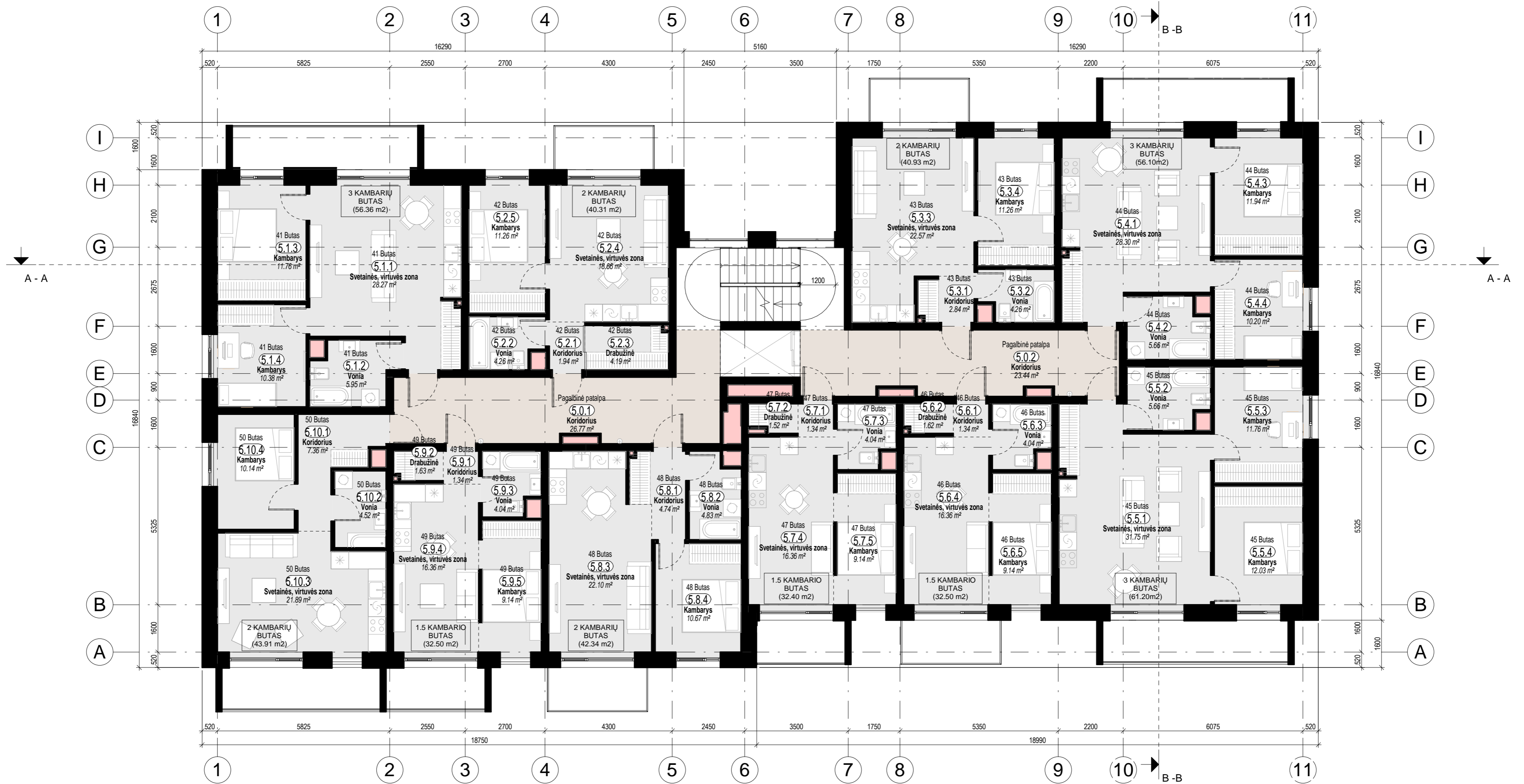

5 A. BUTAS 41			5 A. BUTAS 42			5 A. BUTAS 43			5 A. BUTAS 44			5 A. BUTAS 45		
NR.	PAVADINIMAS	PLOTAS	NR.	PAVADINIMAS	PLOTAS	NR.	PAVADINIMAS	PLOTAS	NR.	PAVADINIMAS	PLOTAS	NR.	PAVADINIMAS	PLOTAS
5.1.1	Svetainės, virtuvės zona	28.27 m ²	5.2.1	Koridorius	1.94 m ²	5.3.1	Koridorius	2.84 m ²	5.4.1	Svetainės, virtuvės zona	28.30 m ²	5.5.1	Svetainės, virtuvės zona	31.75 m ²
5.1.2	Vonia	5.95 m ²	5.2.2	Vonia	4.26 m ²	5.3.2	Vonia	4.26 m ²	5.4.2	Vonia	5.66 m ²	5.5.2	Vonia	5.66 m ²
5.1.3	Kambarys	11.76 m ²	5.2.3	Drabužinė	4.19 m ²	5.3.3	Svetainės, virtuvės zona	22.57 m ²	5.4.3	Kambarys	11.94 m ²	5.5.3	Kambarys	11.76 m ²
5.1.4	Kambarys	10.38 m ²	5.2.4	Svetainės, virtuvės zona	18.66 m ²	5.3.4	Kambarys	11.26 m ²	5.4.4	Kambarys	10.20 m ²	5.5.4	Kambarys	12.03 m ²
		56.36 m ²	5.2.5	Kambarys	11.26 m ²			40.93 m ²			56.10 m ²			61.20 m ²

5 A. BENDRAS PLOTAS		
NR.	PAVADINIMAS	PLOTAS
		488.78 m ²

5 A. PARDUODAMAS PLOTAS		
NR.	PAVADINIMAS	PLOTAS
		438.57 m ²

SUTARTINIAI ŽYMĖJIMAI	
	ŠACHTOS

5 A. BUTAS 46			5 A. BUTAS 47			5 A. BUTAS 48			5 A. BUTAS 49			5 A. BUTAS 50		
NR.	PAVADINIMAS	PLOTAS	NR.	PAVADINIMAS	PLOTAS	NR.	PAVADINIMAS	PLOTAS	NR.	PAVADINIMAS	PLOTAS	NR.	PAVADINIMAS	PLOTAS
5.6.1	Koridorius	1.34 m ²	5.7.1	Koridorius	1.34 m ²	5.8.1	Koridorius	4.74 m ²	5.9.1	Koridorius	1.34 m ²	5.10.1	Koridorius	7.36 m ²
5.6.2	Drabužinė	1.62 m ²	5.7.2	Drabužinė	1.52 m ²	5.8.2	Vonia	4.83 m ²	5.9.2	Drabužinė	1.63 m ²	5.10.2	Vonia	4.52 m ²
5.6.3	Vonia	4.04 m ²	5.7.3	Vonia	4.04 m ²	5.8.3	Svetainės, virtuvės zona	22.10 m ²	5.9.3	Vonia	4.04 m ²	5.10.3	Svetainės, virtuvės zona	21.89 m ²
5.6.4	Svetainės, virtuvės zona	16.36 m ²	5.7.4	Svetainės, virtuvės zona	16.36 m ²	5.8.4	Kambarys	10.67 m ²	5.9.4	Svetainės, virtuvės zona	16.36 m ²	5.10.4	Kambarys	10.14 m ²
5.6.5	Kambarys	9.14 m ²	5.7.5	Kambarys	9.14 m ²			42.34 m ²	5.9.5	Kambarys	9.14 m ²			43.92 m ²
		32.50 m ²			32.40 m ²									

PASTABOS:
1. Dėl konstrukcinių sprendimų konsultuoti su atestuotu konstruktoriumi.
2. Projekto pakeltimus raštiškai derinti su projekto vadovu. Už nesuderintus keitimus projekto vadovas neatsako.
3. Vsi darbai, kurie gali būti pagįstai laikomi būtinais tinkamam projektuojamų patalpų eksploatavimui ir darbų užbaigimui, turi būti privalomi, nepriklausomai nuo to ar jie yra parodyti brėžiniuose arba apibūdinti šiame dokumente ar ne.
4. Durų, langų, fasadų matmenis tikslinti vietoje.
5. Vykdyti darbus vietoje iškilus klausimams ar neatitiktims brėžinyje pateiktiems nurodymams/matmenims kreiptis į projektuotoją, sprendžiama projekto vykdymo priežiūros tvarka.

Atestato Nr.:		UAB „Projektavimo Sprendimai“		Daugiabučių gyvenamųjų namų Partizanų g. 34, Kaune, statybos projektas	
		Trimitų g. 6-38, LT-09318, Vilnius			
		Tel. Nr. 852610506			
109797	Pareigos	V. Pavardė	Parašas	Data	Statybos darbų rūšis: Nauja statyba
	Direktorius	K. Sankauskas		2018-12	
A1595	PV	L. Paulauskas		2018-12	
001047	Arch.	A. Žilius		2018-12	
022738	Arch. asist.	T. Lemeševas		2018-12	PENKTO AUKŠTO PLANAS M1:100
Etapas	STATYTOJAS / UŽSAKOVAS				Tekstinis žymuo
TP	UAB "EPRO investment"				Lapas Lapų
					18-TP-18-107-B007
					1 1

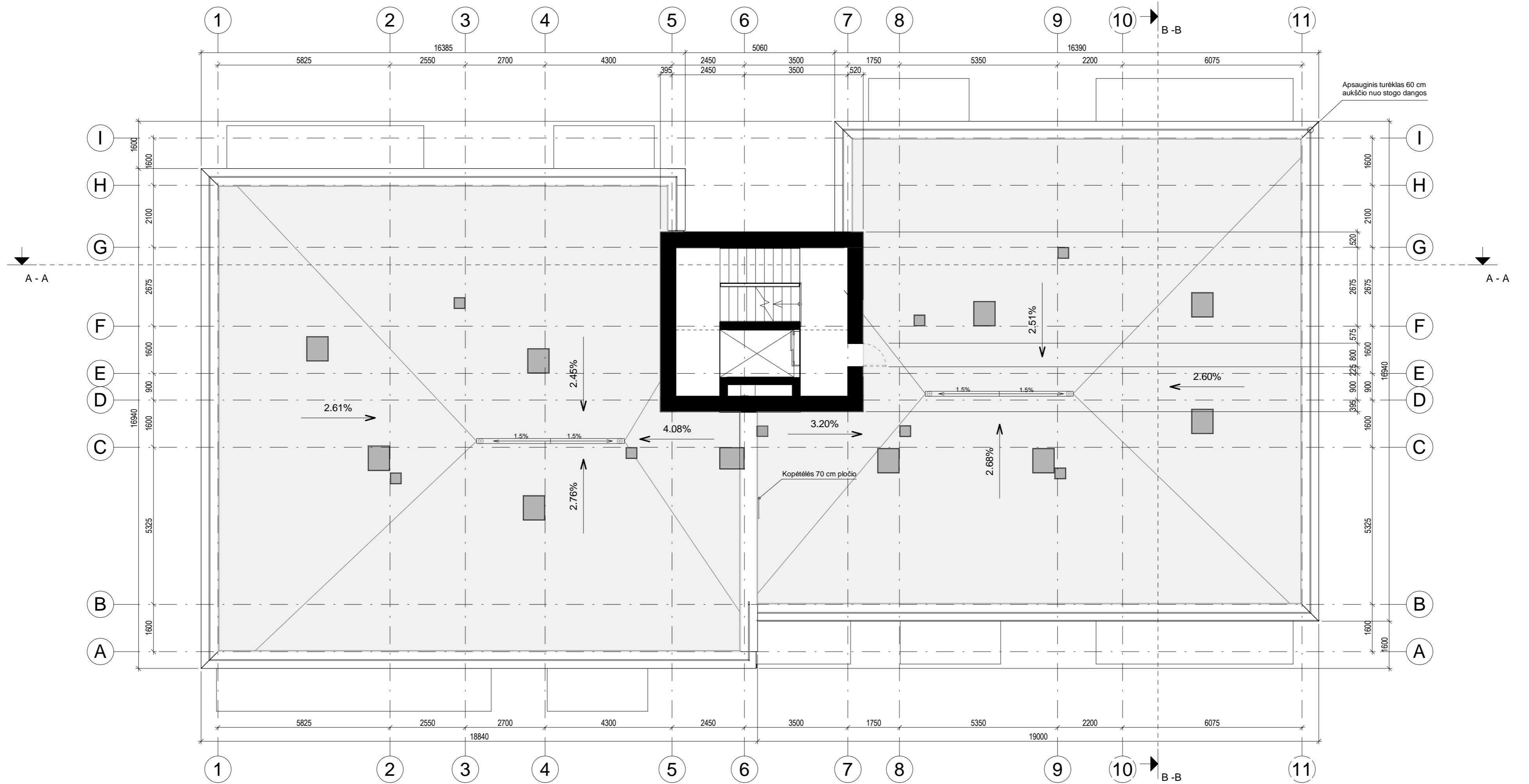

PASTABOS:
 1. Dėl konstrukcinių sprendimų konsultuoti su atestuotu konstruktoriumi.
 2. Projekto pakeitimus raštiškai derinti su projekto vadovu. Už nesuderintus keitimus projekto vadovas neatsako.
 3. Visi darbai, kurie gali būti pagrįstai laikomi būtinais tinkamam projektuojamų patalpų eksploatavimui ir darbų užbaigimui, turi būti privalomi, nepriklausomai nuo to ar jie yra parodyti brėžiniuose arba apibūdinti šiame dokumente ar ne.
 4. Durų, langų, fasadų matmenis tikslingi vietoje.
 5. Vykdamas darbus vietoje iškilus klausimams ar neatitiktims brėžinyje pateiktiems nurodymams/matmenims kreiptis į projektuotoją, sprendžiama projekto vykdymo priežiūros tvarka.

Atestato Nr.:		 UAB „Projektavimo Sprendimai“ Trimitų g. 6-38, LT-09318, Vilnius Tel. Nr. 852610506		Daugiabučių gyvenamųjų namų Partizanų g. 34, Kaune, statybos projektas	
109797	Pareigos	V. Pavardė	Parašas	Data	Statybos darbų rūšis: Nauja statyba
A1595	Direktorius	K. Sankauskas		2018-12	Dalis: Architektūrinė
001047	PV	L. Paulauskas		2018-12	NAMELIO ANT STOGO PLANAS 1:100
022738	Arch.	A. Žilius		2018-12	
	Arch. asist.	T. Lemeševas		2018-12	
Etapas	STATYTOJAS / UŽSAKOVAS				Tekstinis žymuo
TP	UAB "EPRO investment"				Lapas Lapų
					18-TP-18-107-B008
					1 1

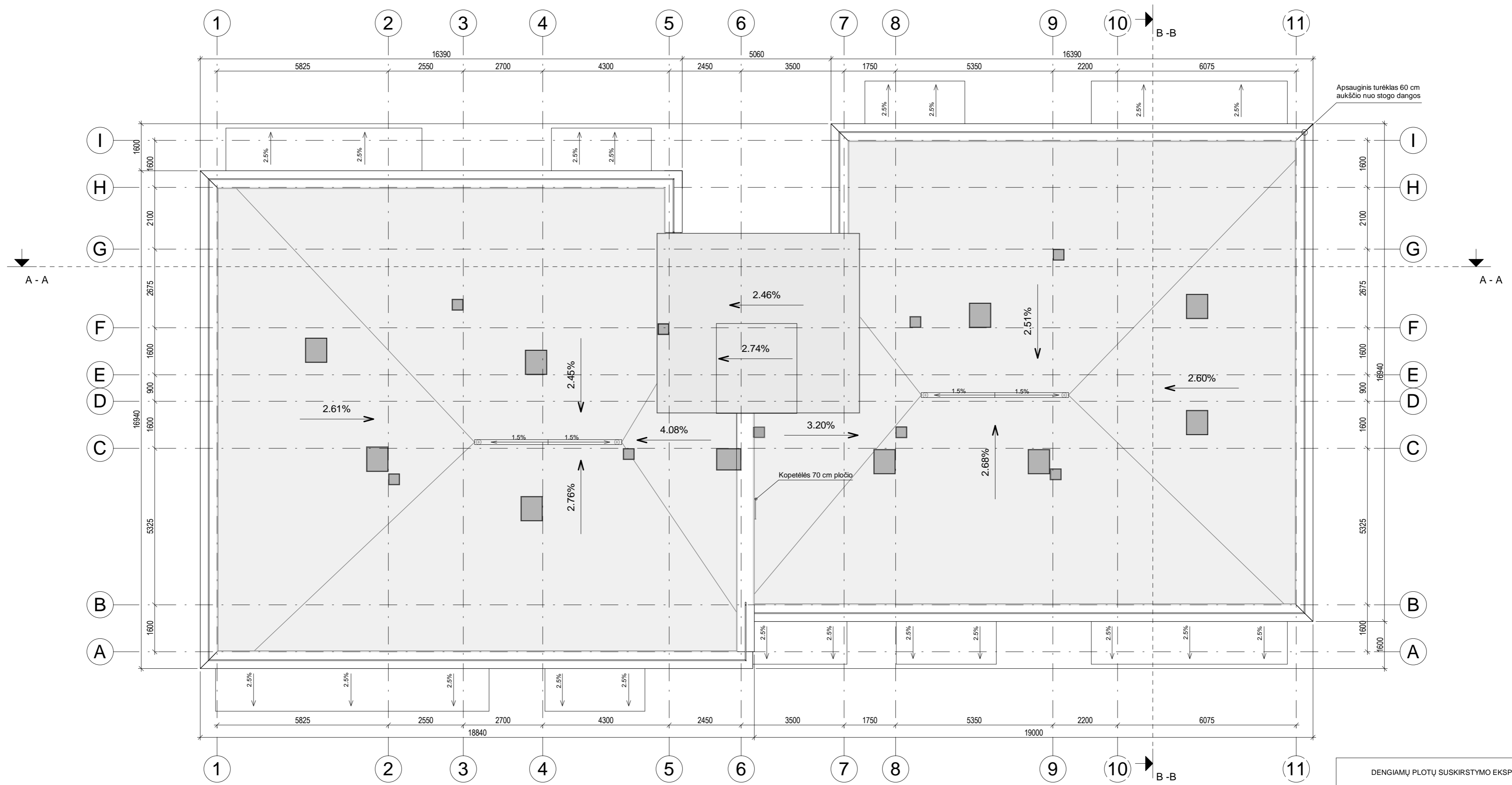

DENGIAMŲ PLOTŲ SUSKIRSTYMO EKSPLIKACIJA		
SUTARTINIS ŽYM.	PAVADINIMAS	PLOTAS m ²
	STOGO DANGA	512.296 m ²
	ŠACHTŲ STOGELIŲ DANGA	7.512 m ²
	STOGO NAMELIO STOGO DANGA	42.183 m ²
	PARAPETŲ APSKARDINIMAS	69.457 m ²

PASTABOS :
 1. Dėl konstrukcinių sprendimų konsultuoti su atestuotu konstruktoriumi.
 2. Projekto pakitimus raštiškai derinti su projekto vadovu. Už nesuderintus keitimus projekto vadovas neatsako.
 3. Visi darbai, kurie gali būti pagristai laikomi būtinais tinkamam projektuojamų patalpų eksploatavimui ir darbų užbaigimui, turi būti privalomi, nepriklausomai nuo to ar jie yra parodyti brėžiniuose arba apibūdinti šiame dokumente ar ne.
 4. Durų, langų, fasadų matmenis tikslinti vietoje.
 5. Vykdamas darbus vietoje iškilus klausimams ar neatitiktims brėžinyje pateiktiems nurodymams/matmenims kreiptis į projektuotoją, sprendžiama projekto vykdymo priežiūros tvarka.

Atestato Nr.:		UAB „Projektavimo Sprendimai“ Trimitų g. 6-38, LT-09318, Vilnius Tel. Nr. 852610506		Daugiabučių gyvenamųjų namų Partizanų g. 34, Kaune, statybos projektas	
109797	Pareigos	V. Pavardė	Parašas	Data	Statybos darbų rūšis: Nauja statyba
A1595	Direktorius	K. Sankauskas		2018-12	Dalis: Architektūrinė
001047	PV	L. Paulauskas		2018-12	STOGO PLANAS
022738	Arch.	A. Žilius		2018-12	
	Arch. asist.	T. Lemeševas		2018-12	M1:100
Etapas	STATYTOJAS / UŽSAKOVAS				Tekstinis žymuo
TP	UAB "EPRO investment"				Lapas Lapų
					18-TP-18-107-B009
					1 1

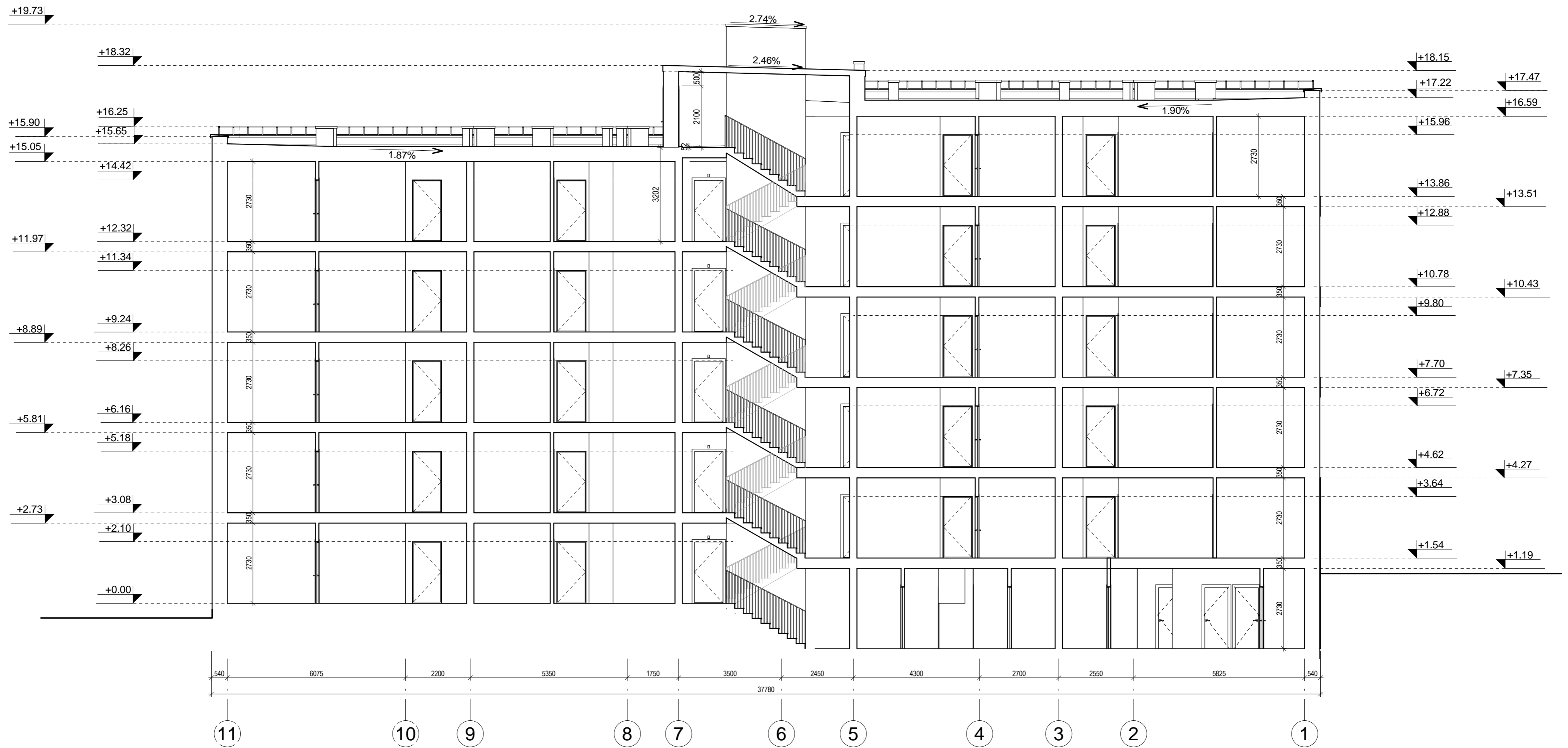

PASTABOS :
 1. Dėl konstrukcinių sprendimų konsultuoti su atestuotu konstruktoriumi.
 2. Projekto pakeitimus raštiškai derinti su projekto vadovu. Už nesuderintus keitimus projekto vadovas neatsako.
 3. Visi darbai, kurie gali būti pagristai laikomi būtinais tinkamam projektuojamų patalpų eksploatavimui ir darbų užbaigimui, turi būti privalomi, nepriklausomai nuo to ar jie yra parodyti brėžiniuose arba apibūdinti šiame dokumente ar ne.
 4. Durų, langų, fasadų matmenis tikslinti vietoje.
 5. Vykdamas darbus vietoje iškilus klausimams ar neatitiktims brėžinyje pateiktiems nurodymams/matmenims kreiptis į projektuotoją, sprendžiama projekto vykdymo priežiūros tvarka.

Atestato Nr.:		 UAB „Projektavimo Sprendimai“ Trimitų g. 6-38, LT-09318, Vilnius Tel. Nr. 852610506		Daugiabučių gyvenamųjų namų Partizanų g. 34, Kaune, statybos projektas	
109797	Pareigos	V. Pavardė	Parašas	Data	Statybos darbų rūšis: Nauja statyba
A1595	Direktorius	K. Sankauskas		2018-12	Dalis: Architektūrinė
001047	PV	L. Paulauskas		2018-12	PJŪVIS A - A
022738	Arch.	A. Žilius		2018-12	
	Arch. asist.	T. Lemeševas		2018-12	M1:100
Etapas	STATYTOJAS / UŽSAKOVAS				Tekstinis žymuo
TP	UAB "EPRO investment"				Lapas Lapų
					18-TP-18-107-B010
					1 1

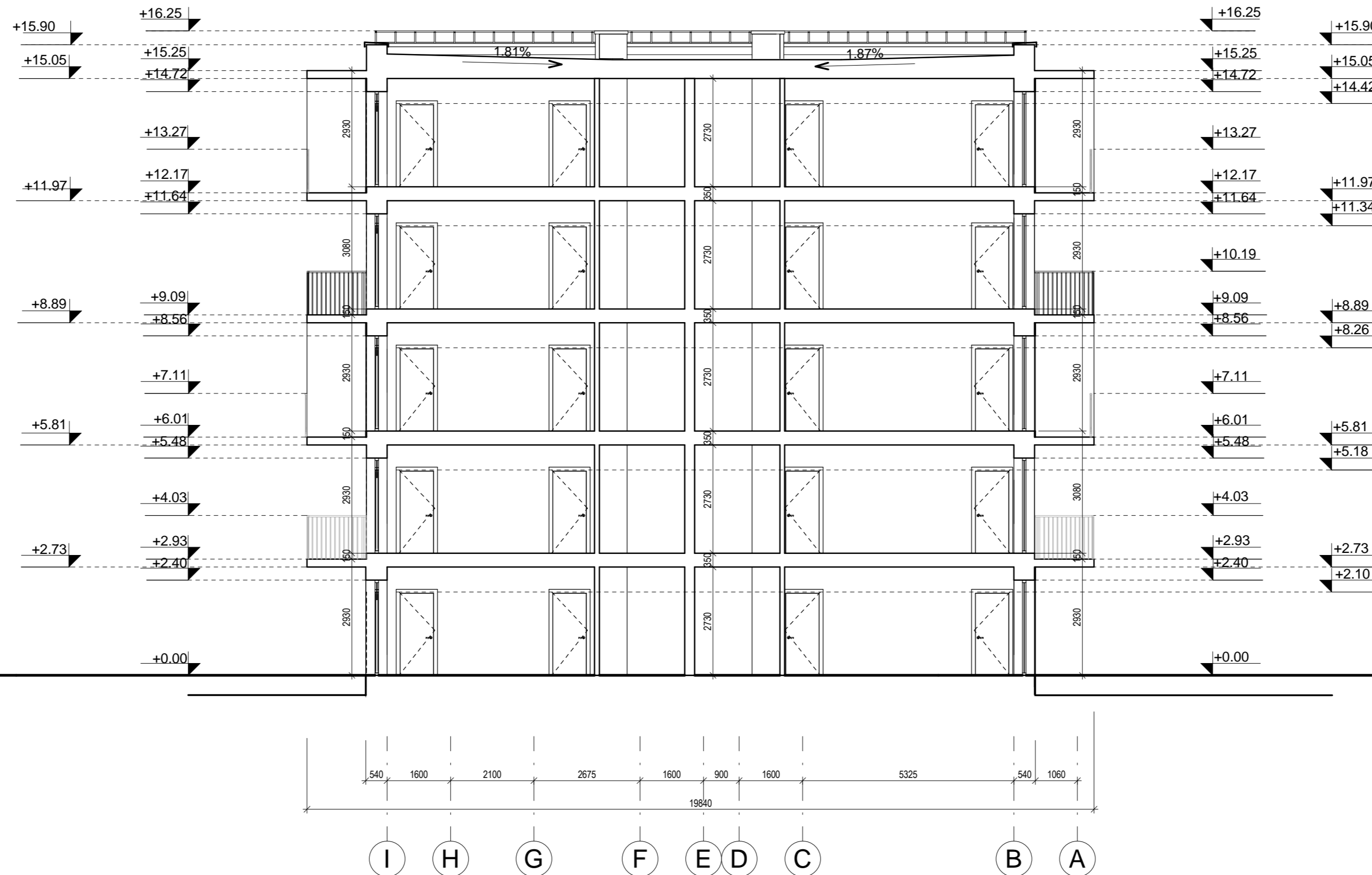

PASTABOS:
 1. Dėl konstrukcinių sprendimų konsultuoti su atestuotu konstruktoriumi.
 2. Projekto pakeitimus raštiškai derinti su projekto vadovu. Už nesuderintus keitimus projekto vadovas neatsako.
 3. Visi darbai, kurie gali būti pagristai laikomi būtinais tinkamam projektuojamų patalpų eksploatavimui ir darbų užbaigimui, turi būti privalomi, nepriklausomai nuo to ar jie yra parodyti brėžiniuose arba apibūdinti šiame dokumente ar ne.
 4. Durų, langų, fasadų matmenis tikslinti vietoje.
 5. Vykdyti darbus vietoje iškilus klausimams ar neatitiktims brėžinyje pateiktiems nurodymams/matmenims kreiptis į projektuotoją, sprendžiama projekto vykdymo priežiūros tvarka.

Atestato Nr.:		 UAB „Projektavimo Sprendimai“ Trimitų g. 6-38, LT-09318, Vilnius Tel. Nr. 852610506			Daugiabučių gyvenamųjų namų Partizanų g. 34, Kaune, statybos projektas	
109797	Pareigos	V. Pavardė	Parašas	Data	Statybos darbų rūšis: Nauja statyba	
A1595	Direktorius	K. Sankauskas		2018-12	Dalis: Architektūrinė	
001047	PV	L. Paulauskas		2018-12	PJŪVIS B - B	
022738	Arch.	A. Žilius		2018-12	M1:100	
	Arch. asist.	T. Lemeševs		2018-12	Tekstinis žymuo	
Etapas	STATYTOJAS / UŽSAKOVAS				Lapas Lapų	
TP	UAB "EPRO investment"				18-TP-18-107-B011	
					1	1



MEDŽIAGŲ APDAILIOS EKSPLIKACIJA		
MEDŽIAGA	PAVADINIMAS	PLOTAS m ²
	PILKOS SPALVOS KLINKERIO PLYTELĖS	
	RUSVOS SPALVOS TINKAS	
	BALTOS SPALVOS TINKAS	
	TAMSAI PILKOS SPALVOS TINKAS	
	MEDIENOS APDAILA	
	PILKOS SPALVOS ALUKOBOND PLOKŠT.	
	BALTOS SPALVOS ALUKOBOND PLOKŠT.	

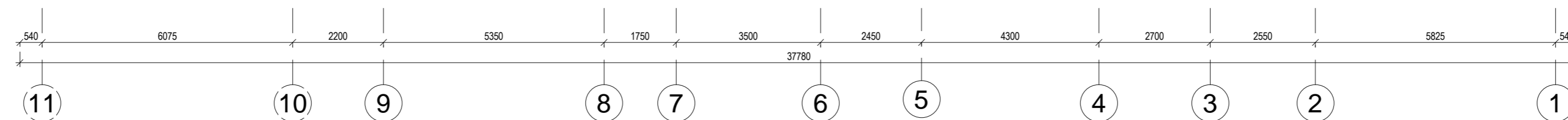

PASTABOS:
 1. Dėl konstrukcinių sprendimų konsultuoti su atestuotu konstruktoriumi.
 2. Projekto pakeitimus raštiškai derinti su projekto vadovu. Už nesuderintus keitimus projekto vadovas neatsako.
 3. Visi darbai, kurie gali būti pagristai laikomi būtinais tinkamam projektuojamų patalpų eksploatavimui ir darbų užbaigimui, turi būti privalomi, nepriklausomai nuo to ar jie yra parodyti brėžiniuose arba apibūdinti šiame dokumente ar ne.
 4. Durų, langų, fasadų matmenis tikslinti vietoje.
 5. Vykdyti darbus vietoje iškilus klausimams ar neatitiktims pateiktiems nurodymams/matmenims kreiptis į projektuotoją, sprendžiama projekto vykdymo priežiūros tvarka.

Atestato Nr.:		UAB „Projektavimo Sprendimai“ Trimitų g. 6-38, LT-09318, Vilnius Tel. Nr. 852610506		Daugiabučių gyvenamųjų namų Partizanų g. 34, Kaune, statybos projektas	
109797	Pareigojos	V. Pavardė	Parašas	Data	Statybos darbų rūšis: Nauja statyba
A1595	Direktorius	K. Sankauskas		2018-12	Dalis: Architektūrinė
001047	PV	L. Paulauskas		2018-12	FASADAS 1
022738	Arch.	A. Žilius		2018-12	M1:100
	Arch. asist.	T. Lemeševas		2018-12	Laida 0
Etapas	STATYTOJAS / UŽSAKOVAS				Tekstinis žymuo
TP	UAB "EPRO investment"				Lapas 1
					Lapų 1
					18-TP-18-107-B012



MEDŽIAGŲ APDAILOS EKSPLIKACIJA		
MEDŽIAGA	PAVADINIMAS	PLOTAS m ²
	PILKOS SPALVOS KLINKERIO PLYTELĖS	
	RUSVOS SPALVOS TINKAS	
	BALTOS SPALVOS TINKAS	
	TAMSAI PILKOS SPALVOS TINKAS	
	MEDIENOS APDAILA	
	PILKOS SPALVOS ALUKOBOND PLOKŠT.	
	BALTOS SPALVOS ALUKOBOND PLOKŠT.	

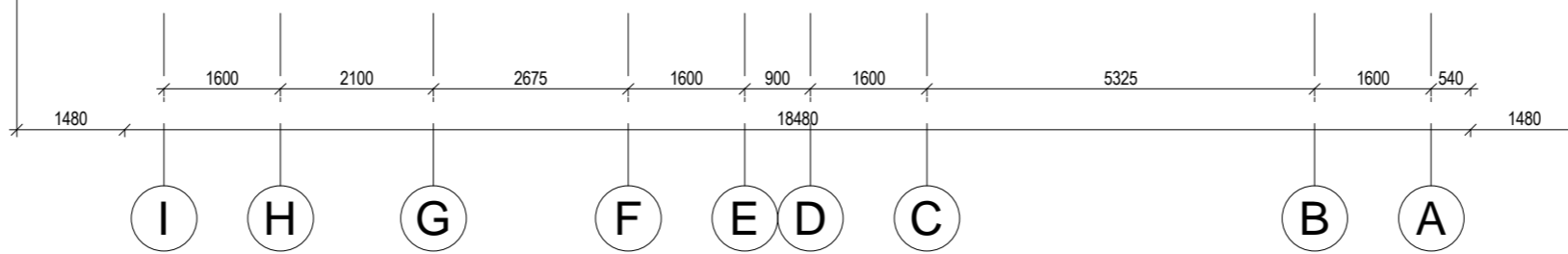

- PASTABOS :**
1. Dėl konstrukcinių sprendimų konsultuoti su atestuotu konstruktoriumi.
 2. Projekto pakeitimus raštiškai derinti su projekto vadovu. Už nesuderintus keitimus projekto vadovas neatsako.
 3. Visi darbai, kurie gali būti pagrįstai laikomi būtinais tinkamam projektuojamų patalpų eksploatavimui ir darbų užbaigimui, turi būti privalomi, nepriklausomai nuo to ar jie yra parodyti brėžiniuose arba apibūdinti šiame dokumente ar ne.
 4. Durų, langų, fasadų matmenis tikslinti vietoje.
 5. Vykdydami darbus vietoje iškilus klausimams ar neatitiktims brėžinyje pateiktiems nurodymams/matmenims kreiptis į projektuotoją, sprendžiama projekto vykdymo priežiūros tvarka.

Atestato Nr.:		UAB „Projektavimo Sprendimai“			Daugiabučių gyvenamųjų namų Partizanų g. 34, Kaune, statybos projektas
		Trimitų g. 6-38, LT-09318, Vilnius Tel. Nr. 852610506			
109797	Pareigos	V. Pavardė	Parašas	Data	Statybos darbų rūšis: Nauja statyba
A1595	Direktorius	K. Sankauskas		2018-12	Dalis: Architektūrinė
001047	PV	L. Paulauskas		2018-12	FASADAS 2
022738	Arch.	A. Žilius		2018-12	M1:100
	Arch. asist.	T. Lemeševs		2018-12	
Etapas	STATYTOJAS / UŽSAKOVAS				Tekstinis žymuo
TP	UAB "EPRO investment"				Lapas Lapų
					18-TP-18-107-B013
					1 1



MEDŽIAGŲ APDAILOS EKSPLIKACIJA		
MEDŽIAGA	PAVADINIMAS	PLOTAS m ²
	PILKOS SPALVOS KLINKERIO PLYTELĖS	
	RUSVOS SPALVOS TINKAS	
	BALTOS SPALVOS TINKAS	
	TAMSAI PILKOS SPALVOS TINKAS	
	MEDIENOS APDAILA	
	PILKOS SPALVOS ALUKOBOND PLOKŠT.	
	BALTOS SPALVOS ALUKOBOND PLOKŠT.	

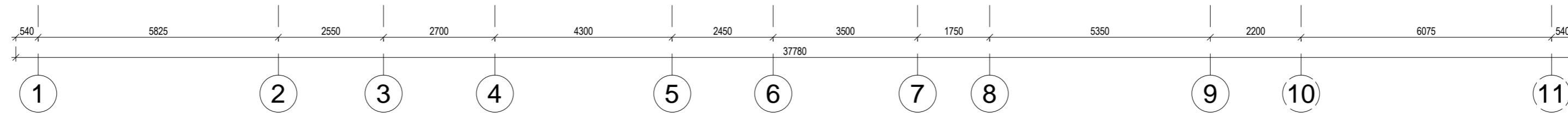

- PASTABOS:**
1. Dėl konstrukcinių sprendimų konsultuoti su atestuotu konstruktoriumi.
 2. Projekto pakeitimus raštiškai derinti su projekto vadovu. Už nesuderintus keitimus projekto vadovas neatsako.
 3. Visi darbai, kurie gali būti pagrįstai laikomi būtinais tinkamam projektuojamų patalpų eksploatavimui ir darbų užbaigimui, turi būti privalomi, nepriklausomai nuo to ar jie yra parodyti brėžiniuose arba apibūdinti šiame dokumente ar ne.
 4. Durų, langų, fasadų matmenis tikslinti vietoje.
 5. Vykdamas darbus vietoje iškilus klausimams ar neatitiktims brėžinyje pateiktiems nurodymams/matmenims kreiptis į projektuotoją, sprendžiama projekto vykdymo priežiūros tvarka.

Atestato Nr.:		UAB „Projektavimo Sprendimai“			Daugiabučių gyvenamųjų namų Partizanų g. 34, Kaune, statybos projektas		
		Trimitų g. 6-38, LT-09318, Vilnius					
		Tel. Nr. 852610506					
109797	Pareigos	V. Pavardė	Parašas	Data	Statybos darbų rūšis: Nauja statyba		
A1595	Direktorius	K. Sankauskas		2018-12	Dalis: Architektūrinė		
001047	PV	L. Paulauskas		2018-12	FASADAS 3		
022738	Arch.	A. Žilius		2018-12	M1:100		
	Arch. asist.	T. Lemeševas		2018-12	Tekstinis žymuo		
Etapas	STATYTOJAS / UŽSAKOVAS					Lapas	Lapų
TP	UAB "EPRO investment"					18-TP-18-107-B014	1 1

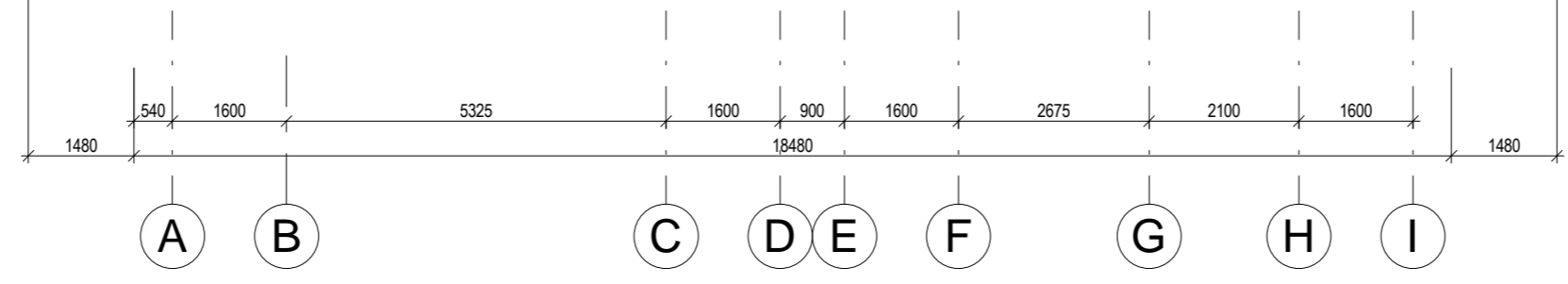

MEDŽIAGŲ APDAILOS EKSPLIKACIJA		
MEDŽIAGA	PAVADINIMAS	PLOTAS m ²
	PILKOS SPALVOS KLINKERIO PLYTELĖS	
	RUSVOS SPALVOS TINKAS	
	BALTOS SPALVOS TINKAS	
	TAMSAI PILKOS SPALVOS TINKAS	
	MEDIENOS APDAILA	
	PILKOS SPALVOS ALUKOBOND PLOKŠT.	
	BALTOS SPALVOS ALUKOBOND PLOKŠT.	

PASTABOS :

- Dėl konstrukcinių sprendimų konsultuotis su atestuotu konstruktoriumi.
- Projekto pakeitimus raštiškai derinti su projekto vadovu. Už nesuderintus keitimus projekto vadovas neatsako.
- Visi darbai, kurie gali būti pagrįstai laikomi būtinais tinkamam projektuojamų patalpų eksploatavimui ir darbų užbaigimui, turi būti privalomi, nepriklausomai nuo to ar jie yra parodyti brėžiniuose arba apibūdinti šiame dokumente ar ne.
- Durų, langų, fasadų matmenis tikslinti vietoje.
- Vykdamas darbus vietoje iškilus klausimams ar neatitiktims brėžiniams pateiktiems nurodymams/matmenims kreiptis į projektuotoją, sprendžiama projekto vykdymo priežiūros tvarka.

Atestato Nr.:		UAB „Projektavimo Sprendimai“ Trimitų g. 6-38, LT-09318, Vilnius Tel. Nr. 852610506		Daugiabučių gyvenamųjų namų Partizanų g. 34, Kaune, statybos projektas	
109797	Pareigos	V. Pavardė	Parašas	Data	Statybos darbų rūšis: Nauja statyba
A1595	Direktorius	K. Sankauskas		2018-12	Dalis: Architektūrinė
001047	PV	L. Paulauskas		2018-12	FASADAS 4
022738	Arch.	A. Žilius		2018-12	M1:100
	Arch. asist.	T. Lemeševas		2018-12	Laida 0
Etapas	STATYTOJAS / UŽSAKOVAS				Tekstinis žymuo
TP	UAB "EPRO investment"				Lapas 1
					Lapų 1
					18-TP-18-107-B015

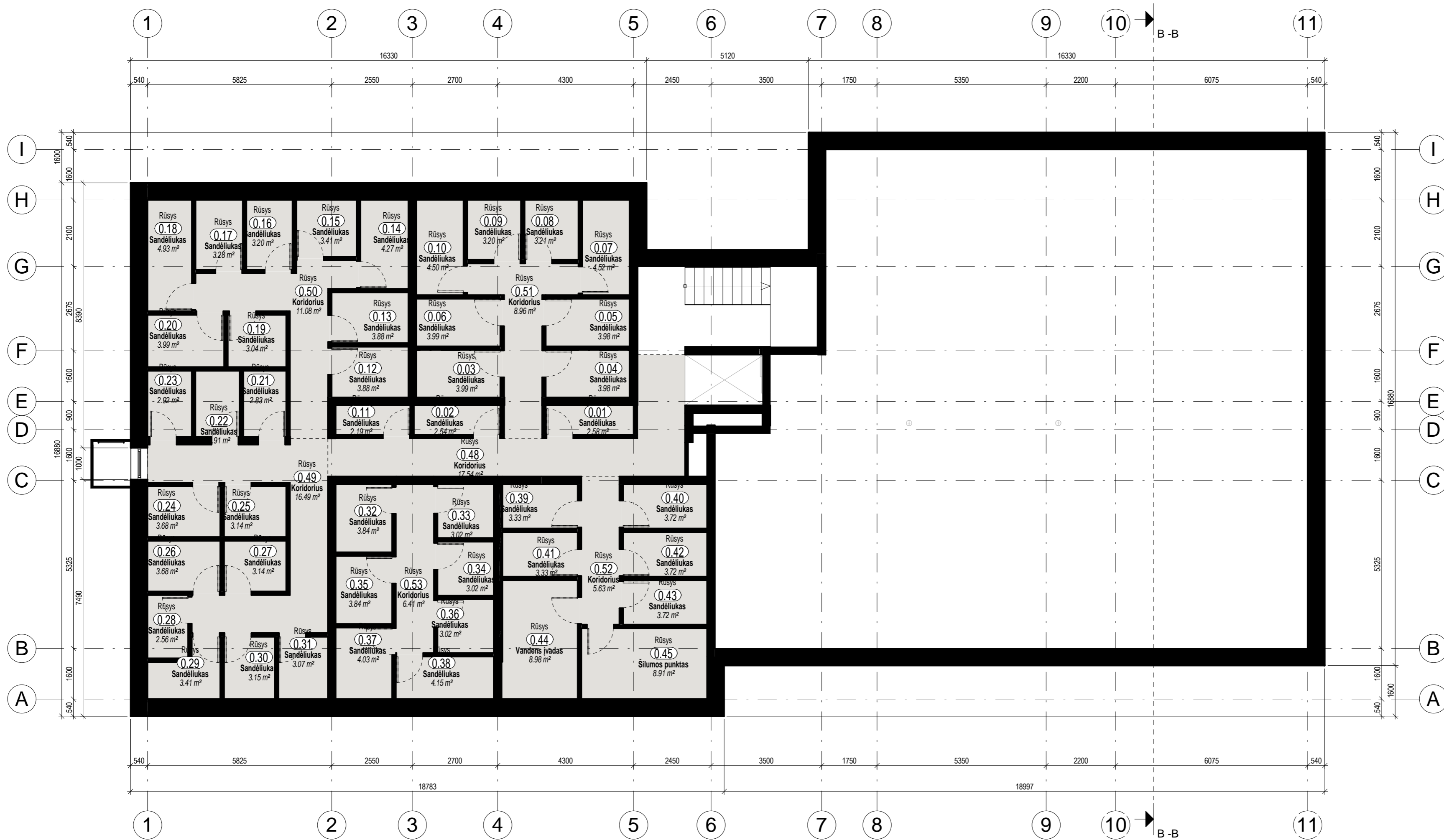

RŪSYS		
NR.	PAVADINIMAS	PLOTAS
0.01	Sandėliukas	2.58 m ²
0.02	Sandėliukas	2.54 m ²
0.03	Sandėliukas	3.99 m ²
0.04	Sandėliukas	3.98 m ²
0.05	Sandėliukas	3.98 m ²
0.06	Sandėliukas	3.99 m ²
0.07	Sandėliukas	4.52 m ²
0.08	Sandėliukas	3.21 m ²
0.09	Sandėliukas	3.20 m ²
0.10	Sandėliukas	4.50 m ²
0.11	Sandėliukas	2.19 m ²
0.12	Sandėliukas	3.88 m ²
0.13	Sandėliukas	3.88 m ²
0.14	Sandėliukas	4.27 m ²
0.15	Sandėliukas	3.41 m ²
0.16	Sandėliukas	3.20 m ²
0.17	Sandėliukas	3.28 m ²
0.18	Sandėliukas	4.93 m ²
0.19	Sandėliukas	3.04 m ²
0.20	Sandėliukas	3.99 m ²
0.21	Sandėliukas	2.83 m ²
0.22	Sandėliukas	2.91 m ²
0.23	Sandėliukas	2.92 m ²
0.24	Sandėliukas	3.68 m ²
0.25	Sandėliukas	3.14 m ²
0.26	Sandėliukas	3.68 m ²
0.27	Sandėliukas	3.14 m ²
0.28	Sandėliukas	2.56 m ²
0.29	Sandėliukas	3.41 m ²
0.30	Sandėliukas	3.15 m ²
0.31	Sandėliukas	3.07 m ²
0.32	Sandėliukas	3.84 m ²
0.33	Sandėliukas	3.02 m ²
0.34	Sandėliukas	3.02 m ²
0.35	Sandėliukas	3.84 m ²
0.36	Sandėliukas	3.02 m ²
0.37	Sandėliukas	4.03 m ²
0.38	Sandėliukas	4.15 m ²
0.39	Sandėliukas	3.33 m ²
0.40	Sandėliukas	3.72 m ²
0.41	Sandėliukas	3.33 m ²
0.42	Sandėliukas	3.72 m ²
0.43	Sandėliukas	3.72 m ²
0.44	Vandens įvadas	8.98 m ²
0.45	Šilumos punktas	8.91 m ²
0.48	Koridorius	17.54 m ²
0.49	Koridorius	16.49 m ²
0.50	Koridorius	11.08 m ²
0.51	Koridorius	8.96 m ²
0.52	Koridorius	5.63 m ²
0.53	Koridorius	6.41 m ²
		233.80 m ²

PASTABOS :
 1. Dėl konstrukcinių sprendimų konsultuotis su atestuotu konstruktoriumi.
 2. Projekto pakeitimus raštiškai derinti su projekto vadovu. Už nesuderintus keitimus projekto vadovas neatsako.
 3. Visi darbai, kurie gali būti pagrįstai laikomi būtinais tinkamam projektuojamų patalpų eksploatavimui ir darbų užbaigimui, turi būti įpralomi, nepriklausomai nuo to ar jie yra parodyti brėžiniuose arba apibūdinti šiame dokumente ar ne.
 4. Durų, langų, fasadų matmenis tikslinti vietoje.
 5. Vykdamas darbus vietoje iškilus klausimams ar neatitiktims brėžinyje pateiktiems nurodymams/matmenims kreiptis į projektuotoją, sprendžiama projekto vykdymo priežiūros tvarka.

Atestato Nr.:	PS	UAB „Projektavimo Sprendimai“ Trimitų g. 6-38, LT-09318, Vilnius Tel. Nr. 852610506	Daugiabučių gyvenamųjų namų Partizanų g. 34, Kaune, statybos projektas	
109797	Pareigos	V. Pavardė	Parašas	Data
A1595	Direktorius	K. Sankauskas		2018-12
001047	Arch.	L. Paulauskas		2018-12
022738	Arch. asist.	A. Žilius		2018-12
		T. Lemeševas		2018-12
Etapas	STATYTOJAS / UŽSAKOVAS			
TP	UAB "EPRO investment"			
Statybos darbų rūšis: Nauja statyba			Laida	
Dalis: Architektūrinė			0	
RŪSYS			M1:100	Lapas
Tekstinis žymuo			1	Lapų
18-TP-18-107-B007			1	1



1 A. BUTAS 1			1 A. BUTAS 2			1 A. BUTAS 3			1 A. BUTAS 4			1 A. BUTAS 5		
NR.	PAVADINIMAS	PLOTAS	NR.	PAVADINIMAS	PLOTAS	NR.	PAVADINIMAS	PLOTAS	NR.	PAVADINIMAS	PLOTAS	NR.	PAVADINIMAS	PLOTAS
1.1.1	Kambarys	11.76 m ²	1.2.1	Kambarys	11.26 m ²	1.3.1	Svetainės, virtuvės zona	22.57 m ²	1.4.1	Svetainės, virtuvės zona	28.30 m ²	1.5.1	Svetainės, virtuvės zona	31.75 m ²
1.1.2	Svetainės, virtuvės zona	28.27 m ²	1.2.2	Svetainės, virtuvės zona	18.66 m ²	1.3.2	Koridorius	2.84 m ²	1.4.2	Vonia	5.66 m ²	1.5.2	Kambarys	11.76 m ²
1.1.3	Vonia	5.95 m ²	1.2.3	Vonia	4.26 m ²	1.3.3	Vonia	4.26 m ²	1.4.3	Kambarys	10.20 m ²	1.5.3	Kambarys	12.03 m ²
1.1.4	Kambarys	10.38 m ²	1.2.4	Koridorius	1.94 m ²	1.3.4	Kambarys	11.26 m ²	1.4.4	Kambarys	11.94 m ²	1.5.4	Vonia	5.66 m ²
		56.36 m ²	1.2.5	Drabužinė	4.19 m ²			40.93 m ²			56.10 m ²			61.20 m ²
					40.31 m ²									

1 A. BUTAS 6			1 A. BUTAS 7			1 A. BUTAS 8			1 A. BUTAS 9			1 A. BUTAS 10		
NR.	PAVADINIMAS	PLOTAS	NR.	PAVADINIMAS	PLOTAS	NR.	PAVADINIMAS	PLOTAS	NR.	PAVADINIMAS	PLOTAS	NR.	PAVADINIMAS	PLOTAS
1.6.1	Koridorius	1.34 m ²	1.7.1	Koridorius	1.34 m ²	1.8.1	Svetainės, virtuvės zona	22.10 m ²	1.9.1	Svetainės, virtuvės zona	16.36 m ²	1.10.1	Koridorius	7.43 m ²
1.6.2	Drabužinė	1.62 m ²	1.7.2	Drabužinė	1.52 m ²	1.8.2	Vonia	4.83 m ²	1.9.2	Kambarys	9.14 m ²	1.10.2	Vonia	4.52 m ²
1.6.3	Svetainės, virtuvės zona	16.36 m ²	1.7.3	Svetainės, virtuvės zona	16.36 m ²	1.8.3	Kambarys	10.67 m ²	1.9.3	Vonia	4.04 m ²	1.10.3	Svetainės, virtuvės zona	21.82 m ²
1.6.4	Vonia	4.04 m ²	1.7.4	Vonia	4.04 m ²	1.8.4	Koridorius	4.74 m ²	1.9.4	Koridorius	1.34 m ²	1.10.4	Kambarys	10.14 m ²
1.6.5	Kambarys	9.14 m ²	1.7.5	Kambarys	9.14 m ²			42.34 m ²	1.9.5	Drabužinė	1.63 m ²			43.91 m ²
		32.50 m ²			32.40 m ²									

1 A. BENDRAS PLOTAS			1 A. PARDUODAMAS PLOTAS		
NR.	PAVADINIMAS	PLOTAS	NR.	PAVADINIMAS	PLOTAS
		488.78 m ²			438.57 m ²

SUTARTINIAI ŽYMĖJIMAI	
	ŠACHTOS

PASTABOS:
 1. Dėl konstrukcinių sprendimų konsultuoti su atestuotu konstruktoriumi.
 2. Projekto pakeitimus raštiškai derinti su projekto vadovu. Už nesuderintus keitimus projekto vadovas neatsako.
 3. Visi darbai, kurie gali būti pagristai laikomi būtinais tinkamam projektuojamų patalpų eksploatavimui ir darbų užbaigimui, turi būti įpralomi, nepriklausomai nuo to ar jie yra parodyti brėžiniuose arba apibūdinti šiame dokumente ar ne.
 4. Durų, langų, fasadų matmenis tikslinti vietoje.
 5. Vykdydamas darbus vietoje iškilus klausimams ar neatitiktims brėžinyje pateiktiems nurodymams/matmenims kreiptis į projektuotoją, sprendžiama projekto vykdymo priežiūros tvarka.

Atestato Nr.:		UAB „Projektavimo Sprendimai“		Daugiabučių gyvenamųjų namų Partizanų g. 34, Kaune, statybos projektas	
		Trimitių g. 6-38, LT-09318, Vilnius			
		Tel. Nr. 852610506			
109797	Pareigos	V. Pavardė	Parašas	Data	Statybos darbų rūšis: Nauja statyba
	Direktorius	K. Sankauskas		2018-12	
A1595	PV	L. Paulauskas		2018-12	
001047	Arch.	A. Žilius		2018-12	
022738	Arch. asist.	T. Lemeševas		2018-12	PIRMO AUKŠTO PLANAS M1:100
Etapas	STATYTOJAS / UŽSAKOVAS				Tekstinis žymuo
TP	UAB "EPRO investment"				Lapas Lapų
					1 1



2 A. BUTAS 11			2 A. BUTAS 12			2 A. BUTAS 13			2 A. BUTAS 14			2 A. BUTAS 15		
NR.	PAVADINIMAS	PLOTAS	NR.	PAVADINIMAS	PLOTAS	NR.	PAVADINIMAS	PLOTAS	NR.	PAVADINIMAS	PLOTAS	NR.	PAVADINIMAS	PLOTAS
2.1.1	Svetainės, virtuvės zona	28.27 m ²	2.2.1	Koridorius	1.94 m ²	2.3.1	Koridorius	2.84 m ²	2.4.1	Svetainės, virtuvės zona	28.30 m ²	2.5.1	Svetainės, virtuvės zona	31.75 m ²
2.1.2	Vonia	5.95 m ²	2.2.2	Drabužinė	4.19 m ²	2.3.2	Vonia	4.26 m ²	2.4.2	Vonia	5.66 m ²	2.5.2	Vonia	5.66 m ²
2.1.3	Kambarys	10.38 m ²	2.2.3	Vonia	4.26 m ²	2.3.3	Svetainės, virtuvės zona	22.57 m ²	2.4.3	Kambarys	11.94 m ²	2.5.3	Kambarys	11.76 m ²
2.1.4	Kambarys	11.76 m ²	2.2.4	Svetainės, virtuvės zona	18.66 m ²	2.3.4	Kambarys	11.26 m ²	2.4.4	Kambarys	10.20 m ²	2.5.4	Kambarys	12.03 m ²
		56.36 m ²	2.2.5	Kambarys	11.26 m ²		40.31 m ²			56.10 m ²		61.20 m ²		

2 A. BUTAS 16			2 A. BUTAS 17			2 A. BUTAS 18			2 A. BUTAS 19			2 A. BUTAS 20		
NR.	PAVADINIMAS	PLOTAS	NR.	PAVADINIMAS	PLOTAS	NR.	PAVADINIMAS	PLOTAS	NR.	PAVADINIMAS	PLOTAS	NR.	PAVADINIMAS	PLOTAS
2.6.1	Koridorius	1.34 m ²	2.7.1	Koridorius	1.34 m ²	2.8.1	Koridorius	4.74 m ²	2.9.1	Koridorius	1.34 m ²	2.10.1	Koridorius	7.43 m ²
2.6.2	Drabužinė	1.62 m ²	2.7.2	Drabužinė	1.52 m ²	2.8.2	Svetainės, virtuvės zona	22.10 m ²	2.9.2	Drabužinė	1.62 m ²	2.10.2	Vonia	4.52 m ²
2.6.3	Vonia	4.04 m ²	2.7.3	Vonia	4.04 m ²	2.8.3	Vonia	4.83 m ²	2.9.3	Vonia	4.04 m ²	2.10.3	Kambarys	10.14 m ²
2.6.4	Svetainės, virtuvės zona	16.36 m ²	2.7.4	Svetainės, virtuvės zona	16.36 m ²	2.8.4	Kambarys	10.67 m ²	2.9.4	Svetainės, virtuvės zona	16.36 m ²	2.10.4	Svetainės, virtuvės zona	21.82 m ²
2.6.5	Kambarys	9.14 m ²	2.7.5	Kambarys	9.14 m ²		42.34 m ²	2.9.5	Kambarys	9.14 m ²		32.50 m ²		
		32.50 m ²			32.40 m ²									

PASTABOS:
1. Dėl konstrukcinių sprendimų konsultuoti su atestuotu konstruktoriumi.
2. Projekto pakeitimus raštiškai derinti su projekto vadovu. Už nesuderintus keitimus projekto vadovas neatsako.
3. Visi darbai, kurie gali būti pagįstai laikomi būtinais tinkamam projektuojamų patalpų eksploatavimui ir darbų užbaigimui, turi būti atlikti, nepriklausomai nuo to ar jie yra parodyti brėžiniuose arba apibūdinti šiame dokumente ar ne.
4. Durų, langų, fasadų matmenis tikslinti vietoje.
5. Vykdyti darbus vietoje iškilus klausimams ar neatitiktims brėžinyje pateiktiems nurodymams/matmenims kreiptis į projektuotoją, sprendžiama projekto vykdymo priežiūros tvarka.

2 A. BENDRAS PLOTAS			2 A. PARDUODAMAS PLOTAS		
NR.	PAVADINIMAS	PLOTAS	NR.	PAVADINIMAS	PLOTAS
		488.78 m ²			438.57 m ²

SUTARTINIAI ŽYMĖJIMAI	
	ŠACHTOS

Atestato Nr.:		UAB „Projektavimo Sprendimai“ Trimitų g. 6-38, LT-09318, Vilnius Tel. Nr. 852610506	Daugiabučių gyvenamųjų namų Partizanų g. 34, Kaune, statybos projektas				
109797	Pareigos	V. Pavardė	Parašas	Data	2018-12	Statybos darbų rūšis: Nauja statyba	
A1595	Direktorius	K. Sankauskas			2018-12	Dalis: Architektūrinė	
001047	PV	L. Paulauskas			2018-12	ANTRO AUKŠTO PLANAS M1:100	
022738	Arch. asist.	T. Lemeševas			2018-12	Laida 0	
Etapas	STATYTOJAS / UŽSAKOVAS					Tekstinis žymuo	
TP	UAB "EPRO investment"					Lapas Lapų 1 1	
						18-TP-18-107-B018	

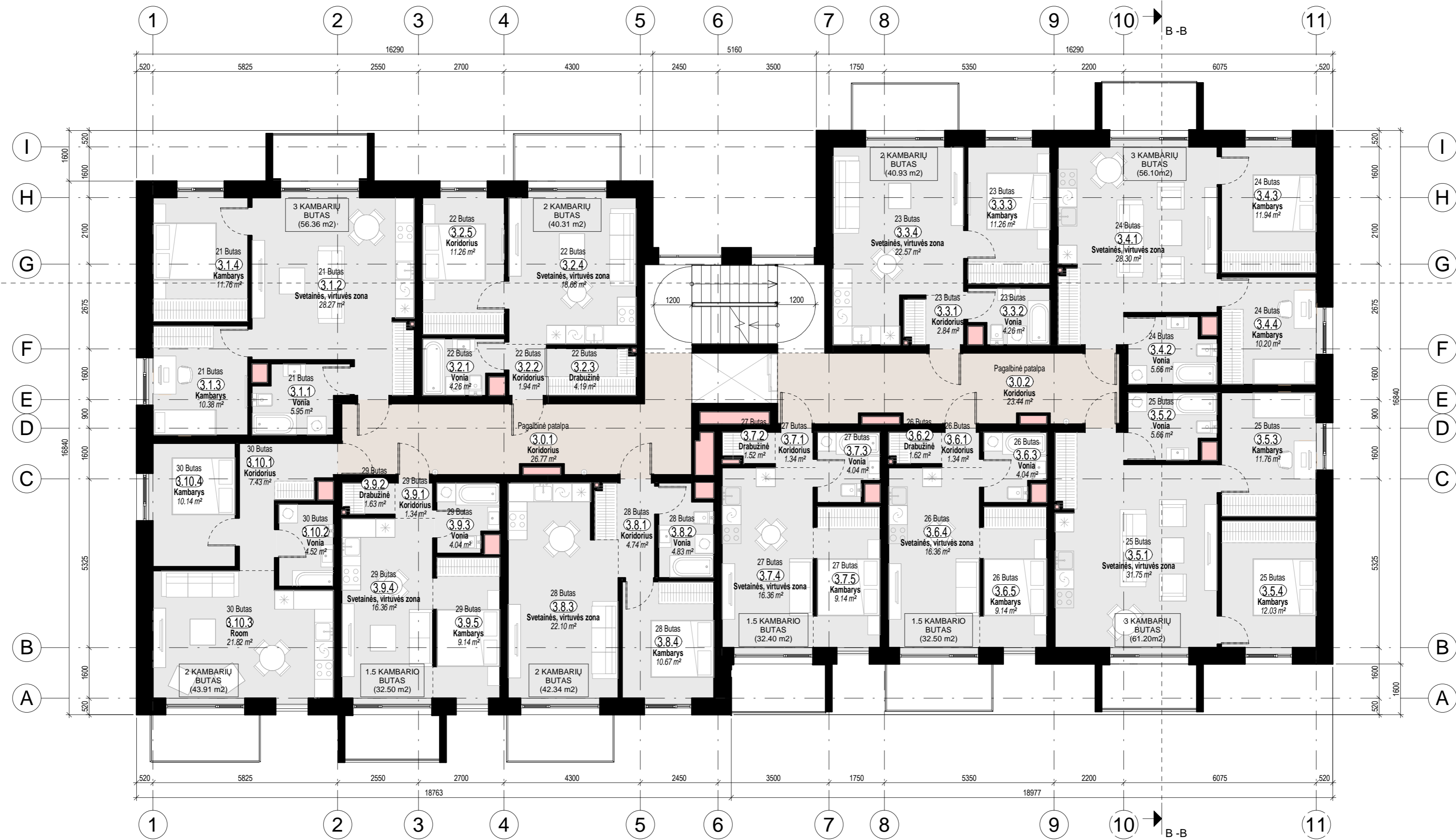

3 A. BUTAS 21			3 A. BUTAS 22			3 A. BUTAS 23			3 A. BUTAS 24			3 A. BUTAS 25		
NR.	PAVADINIMAS	PLOTAS	NR.	PAVADINIMAS	PLOTAS	NR.	PAVADINIMAS	PLOTAS	NR.	PAVADINIMAS	PLOTAS	NR.	PAVADINIMAS	PLOTAS

3.1.1	Vonia	5.95 m ²	3.2.1	Vonia	4.26 m ²	3.3.1	Koridorius	2.84 m ²	3.4.1	Svetainės, virtuvės zona	28.30 m ²	3.5.1	Svetainės, virtuvės zona	31.75 m ²
3.1.2	Svetainės, virtuvės zona	28.27 m ²	3.2.2	Koridorius	1.94 m ²	3.3.2	Vonia	4.26 m ²	3.4.2	Vonia	5.66 m ²	3.5.2	Vonia	5.66 m ²
3.1.3	Kambarys	10.38 m ²	3.2.3	Drabužinė	4.19 m ²	3.3.3	Kambarys	11.26 m ²	3.4.3	Kambarys	11.94 m ²	3.5.3	Kambarys	11.76 m ²
3.1.4	Kambarys	11.76 m ²	3.2.4	Svetainės, virtuvės zona	18.66 m ²	3.3.4	Svetainės, virtuvės zona	22.57 m ²	3.4.4	Kambarys	10.20 m ²	3.5.4	Kambarys	12.03 m ²
		56.36 m ²	3.2.5	Koridorius	11.26 m ²			40.93 m ²			56.10 m ²			61.20 m ²

3 A. BUTAS 26			3 A. BUTAS 27			3 A. BUTAS 28			3 A. BUTAS 29			3 A. BUTAS 30		
NR.	PAVADINIMAS	PLOTAS	NR.	PAVADINIMAS	PLOTAS	NR.	PAVADINIMAS	PLOTAS	NR.	PAVADINIMAS	PLOTAS	NR.	PAVADINIMAS	PLOTAS

3.6.1	Koridorius	1.34 m ²	3.7.1	Koridorius	1.34 m ²	3.8.1	Koridorius	4.74 m ²	3.9.1	Koridorius	1.34 m ²	3.10.1	Koridorius	7.43 m ²
3.6.2	Drabužinė	1.62 m ²	3.7.2	Drabužinė	1.52 m ²	3.8.2	Vonia	4.83 m ²	3.9.2	Drabužinė	1.63 m ²	3.10.2	Vonia	4.52 m ²
3.6.3	Vonia	4.04 m ²	3.7.3	Vonia	4.04 m ²	3.8.3	Svetainės, virtuvės zona	22.10 m ²	3.9.3	Vonia	4.04 m ²	3.10.3	Room	21.82 m ²
3.6.4	Svetainės, virtuvės zona	16.36 m ²	3.7.4	Svetainės, virtuvės zona	16.36 m ²	3.8.4	Kambarys	10.67 m ²	3.9.4	Svetainės, virtuvės zona	16.36 m ²	3.10.4	Kambarys	10.14 m ²
3.6.5	Kambarys	9.14 m ²	3.7.5	Kambarys	9.14 m ²			42.34 m ²	3.9.5	Kambarys	9.14 m ²			43.91 m ²
		32.50 m ²			32.40 m ²									

PASTABOS:
 1. Dėl konstrukcinių sprendimų konsultuoti su atestuotu konstruktoriumi.
 2. Projekto pakeliamas raštiškai derinti su projekto vadovu. Už nesuderintus keitimus projekto vadovas neatsako.
 3. Vieni darbai, kurie gali būti pagristai laikomi būtinais tinkamam projektuojamų patalpų eksploatavimui ir darbų užbaigimui, turi būti įpratalomi, nepriklausomai nuo to ar jie yra parodyti brėžiniuose arba apibūdinti šiame dokumente ar ne.
 4. Durų, langų, fasadų matmenis tikslinti vietoje.
 5. Vykdyti darbus vietoje iškilus klausimams ar neatitiktims brėžinyje pateiktiems nurodymams/matmenims kreiptis į projektuoją, sprendžiama projekto vykdymo priežiūros tvarka.

3 A. BENDRAS PLOTAS		
NR.	PAVADINIMAS	PLOTAS

		488.78 m ²
--	--	-----------------------

3 A. PARDUODAMAS PLOTAS		
NR.	PAVADINIMAS	PLOTAS

		438.57 m ²
--	--	-----------------------

SUTARTINIAI ŽYMĖJIMAI	
	ŠACHTOS

Atestato Nr.:		UAB „Projektavimo Sprendimai“		Daugiabučių gyvenamųjų namų Partizanų g. 34, Kaune, statybos projektas	
		Trimtių g. 6-38, LT-09318, Vilnius			
		Tel. Nr. 852610506			
109797	Pareigos	V. Pavardė	Parašas	Data	Statybos darbų rūšis: Nauja statyba
A1595	Direktorius	K. Sankauskas		2018-12	
001047	PV	L. Paulauskas		2018-12	
022738	Arch. asist.	T. Lemeševas		2018-12	
Etapas	STATYTOJAS / UŽSAKOVAS				Tekstinis žymuo
TP	UAB "EPRO investment"				
					Laida
					0
					Lapas
					1
					Lapų
					1
					18-TP-18-107-B019

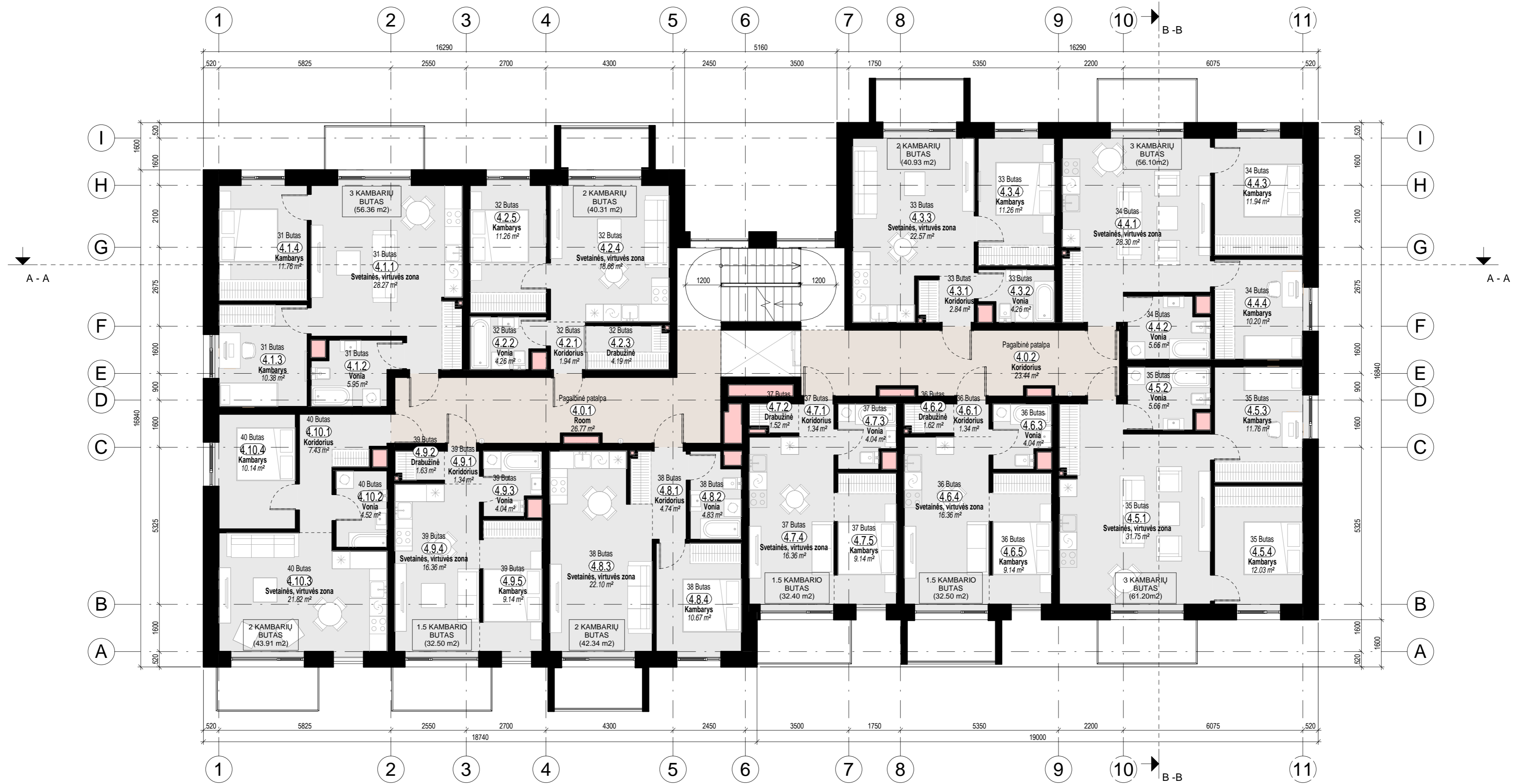

4 A. BUTAS 31			4 A. BUTAS 32			4 A. BUTAS 33			4 A. BUTAS 34			4 A. BUTAS 35		
NR.	PAVADINIMAS	PLOTAS	NR.	PAVADINIMAS	PLOTAS	NR.	PAVADINIMAS	PLOTAS	NR.	PAVADINIMAS	PLOTAS	NR.	PAVADINIMAS	PLOTAS
4.1.1	Svetainės, virtuvės zona	28.27 m ²	4.2.1	Koridorius	1.94 m ²	4.3.1	Koridorius	2.84 m ²	4.4.1	Svetainės, virtuvės zona	28.30 m ²	4.5.1	Svetainės, virtuvės zona	31.75 m ²
4.1.2	Vonia	5.95 m ²	4.2.2	Vonia	4.26 m ²	4.3.2	Vonia	4.26 m ²	4.4.2	Vonia	5.66 m ²	4.5.2	Vonia	5.66 m ²
4.1.3	Kambarys	10.38 m ²	4.2.3	Drabužinė	4.19 m ²	4.3.3	Svetainės, virtuvės zona	22.57 m ²	4.4.3	Kambarys	11.94 m ²	4.5.3	Kambarys	11.76 m ²
4.1.4	Kambarys	11.76 m ²	4.2.4	Svetainės, virtuvės zona	18.66 m ²	4.3.4	Kambarys	11.26 m ²	4.4.4	Kambarys	10.20 m ²	4.5.4	Kambarys	12.03 m ²
		56.36 m ²	4.2.5	Kambarys	11.26 m ²		40.93 m ²		56.10 m ²		61.20 m ²			

4 A. BUTAS 36			4 A. BUTAS 37			4 A. BUTAS 38			4 A. BUTAS 39			4 A. BUTAS 40		
NR.	PAVADINIMAS	PLOTAS	NR.	PAVADINIMAS	PLOTAS	NR.	PAVADINIMAS	PLOTAS	NR.	PAVADINIMAS	PLOTAS	NR.	PAVADINIMAS	PLOTAS
4.6.1	Koridorius	1.34 m ²	4.7.1	Koridorius	1.34 m ²	4.8.1	Koridorius	4.74 m ²	4.9.1	Koridorius	1.34 m ²	4.10.1	Koridorius	7.43 m ²
4.6.2	Drabužinė	1.62 m ²	4.7.2	Drabužinė	1.52 m ²	4.8.2	Vonia	4.83 m ²	4.9.2	Drabužinė	1.63 m ²	4.10.2	Vonia	4.52 m ²
4.6.3	Vonia	4.04 m ²	4.7.3	Vonia	4.04 m ²	4.8.3	Svetainės, virtuvės zona	22.10 m ²	4.9.3	Vonia	4.04 m ²	4.10.3	Svetainės, virtuvės zona	21.82 m ²
4.6.4	Svetainės, virtuvės zona	16.36 m ²	4.7.4	Svetainės, virtuvės zona	16.36 m ²	4.8.4	Kambarys	10.67 m ²	4.9.4	Svetainės, virtuvės zona	16.36 m ²	4.10.4	Kambarys	10.14 m ²
4.6.5	Kambarys	9.14 m ²	4.7.5	Kambarys	9.14 m ²		42.34 m ²	4.9.5	Kambarys	9.14 m ²		43.91 m ²		
		32.50 m ²			32.40 m ²				32.50 m ²					

4 A. BENDRAS PLOTAS		
NR.	PAVADINIMAS	PLOTAS
		488.78 m ²

4 A. PARDUODAMAS PLOTAS		
NR.	PAVADINIMAS	PLOTAS
		438.57 m ²

SUTARTINIAI ŽYMĖJIMAI	
	ŠACHTOS

PASTABOS:
1. Dėl konstrukcinių sprendimų konsultuoti su atestuotu konstruktoriumi.
2. Projekto pakeitimus raštiškai derinti su projekto vadovu. Už nesuderintus keitimus projekto vadovas neatsako.
3. Visi darbai, kurie gali būti pagristai laikomi būtinais tinkamam projektuojamų patalpų eksploatavimui ir darbų užbaigimui, turi būti įpratalomi, nepriklausomai nuo to ar jie yra parodyti brėžiniuose arba apibūdinti šiame dokumente ar ne.
4. Durų, langų, fasadų matmenis tikslinti vietoje.
5. Vykdyti darbus vietoje iškilus klausimams ar neatitiktims brėžinyje pateiktiems nurodymams/matmenims kreiptis į projektuotoją, sprendžiama projekto vykdymo priežiūros tvarka.

Atestato Nr.:		UAB „Projektavimo Sprendimai“		Daugiabučių gyvenamųjų namų Partizanų g. 34, Kaune, statybos projektas			
		Trimtų g. 6-38, LT-09318, Vilnius					
		Tel. Nr. 852610506					
109797	Pareigos	V. Pavardė	Parašas	Data	Statybos darbų rūšis: Nauja statyba		
A1595	Direktorius	K. Sankauskas		2018-12		Dalis: Architektūrinė	
001047	PV	L. Paulauskas		2018-12		KETVIRTO AUKŠTO PLANAS M1:100	
022738	Arch. asist.	A. Žilius		2018-12	Laida		
		T. Lemeševas			0		
Etapas	STATYTOJAS / UŽSAKOVAS				Tekstinis žymuo		
TP	UAB "EPRO investment"						
					18-TP-18-107-B020	Lapas	Lapų
						1	1

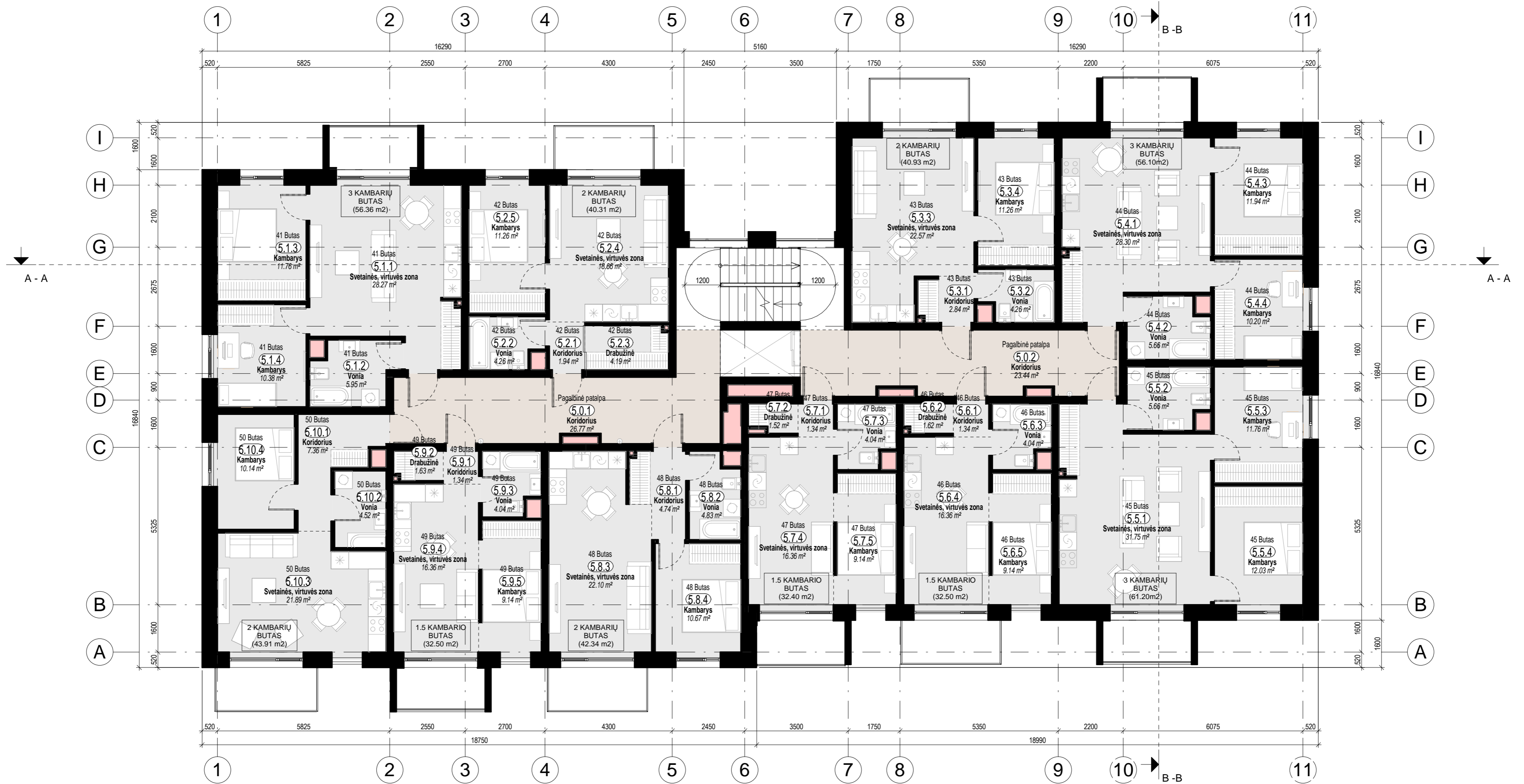

5 A. BUTAS 41			5 A. BUTAS 42			5 A. BUTAS 43			5 A. BUTAS 44			5 A. BUTAS 45		
NR.	PAVADINIMAS	PLOTAS	NR.	PAVADINIMAS	PLOTAS	NR.	PAVADINIMAS	PLOTAS	NR.	PAVADINIMAS	PLOTAS	NR.	PAVADINIMAS	PLOTAS
5.1.1	Svetainės, virtuvės zona	28.27 m ²	5.2.1	Koridorius	1.94 m ²	5.3.1	Koridorius	2.84 m ²	5.4.1	Svetainės, virtuvės zona	28.30 m ²	5.5.1	Svetainės, virtuvės zona	31.75 m ²
5.1.2	Vonia	5.95 m ²	5.2.2	Vonia	4.26 m ²	5.3.2	Vonia	4.26 m ²	5.4.2	Vonia	5.66 m ²	5.5.2	Vonia	5.66 m ²
5.1.3	Kambarys	11.76 m ²	5.2.3	Drabužinė	4.19 m ²	5.3.3	Svetainės, virtuvės zona	22.57 m ²	5.4.3	Kambarys	11.94 m ²	5.5.3	Kambarys	11.76 m ²
5.1.4	Kambarys	10.38 m ²	5.2.4	Svetainės, virtuvės zona	18.66 m ²	5.3.4	Kambarys	11.26 m ²	5.4.4	Kambarys	10.20 m ²	5.5.4	Kambarys	12.03 m ²
		56.36 m ²	5.2.5	Kambarys	11.26 m ²			40.93 m ²			56.10 m ²			61.20 m ²

5 A. BENDRAS PLOTAS		
NR.	PAVADINIMAS	PLOTAS
		488.78 m ²

5 A. PARDUODAMAS PLOTAS		
NR.	PAVADINIMAS	PLOTAS
		438.57 m ²

SUTARTINIAI ŽYMĖJIMAI		
	ŠACHTOS	

5 A. BUTAS 46			5 A. BUTAS 47			5 A. BUTAS 48			5 A. BUTAS 49			5 A. BUTAS 50		
NR.	PAVADINIMAS	PLOTAS	NR.	PAVADINIMAS	PLOTAS	NR.	PAVADINIMAS	PLOTAS	NR.	PAVADINIMAS	PLOTAS	NR.	PAVADINIMAS	PLOTAS
5.6.1	Koridorius	1.34 m ²	5.7.1	Koridorius	1.34 m ²	5.8.1	Koridorius	4.74 m ²	5.9.1	Koridorius	1.34 m ²	5.10.1	Koridorius	7.36 m ²
5.6.2	Drabužinė	1.62 m ²	5.7.2	Drabužinė	1.52 m ²	5.8.2	Vonia	4.83 m ²	5.9.2	Drabužinė	1.63 m ²	5.10.2	Vonia	4.52 m ²
5.6.3	Vonia	4.04 m ²	5.7.3	Vonia	4.04 m ²	5.8.3	Svetainės, virtuvės zona	22.10 m ²	5.9.3	Vonia	4.04 m ²	5.10.3	Svetainės, virtuvės zona	21.89 m ²
5.6.4	Svetainės, virtuvės zona	16.36 m ²	5.7.4	Svetainės, virtuvės zona	16.36 m ²	5.8.4	Kambarys	10.67 m ²	5.9.4	Svetainės, virtuvės zona	16.36 m ²	5.10.4	Kambarys	10.14 m ²
5.6.5	Kambarys	9.14 m ²	5.7.5	Kambarys	9.14 m ²			42.34 m ²	5.9.5	Kambarys	9.14 m ²			43.92 m ²
		32.50 m ²			32.40 m ²									

PASTABOS:
 1. Dėl konstrukcinių sprendimų konsultuoti su atestuotu konstruktoriumi.
 2. Projekto pakeltimus rašyti su projekto vadovu. Už nesuderintus keitimus projekto vadovas neatsako.
 3. Visi darbai, kurie gali būti pagrįsti laikomi būtinais tinkamam projektuojamų patalpų eksploatavimui ir darbų užbaigimui, turi būti privalomi, nepriklausomai nuo to ar jie yra parodyti brėžiniuose arba apibūdinti šiame dokumente ar ne.
 4. Durų, langų, fasadų matmenis tikslinti vietoje.
 5. Vykdyti darbus vietoje iškilus klausimams ar neatitiktims brėžinyje pateiktiems nurodymams/matmenims kreiptis į projektuoją, sprendžiama projekto vykdymo priežiūros tvarka.

Atestato Nr.:		UAB „Projektavimo Sprendimai“		Daugiabučių gyvenamųjų namų Partizanų g. 34, Kaune, statybos projektas	
		Trimitų g. 6-38, LT-09318, Vilnius			
		Tel. Nr. 852610506			
109797	Pareigos	V. Pavardė	Parašas	Data	Statybos darbų rūšis: Nauja statyba
		K. Sankauskas		2018-12	Dalis: Architektūrinė
A1595	PV	L. Paulauskas		2018-12	PENKTO AUKŠTO PLANAS M1:100
001047	Arch.	A. Žilius		2018-12	
022738	Arch. asist.	T. Lemeševas		2018-12	Laida
					0
Etapas	STATYTOJAS / UŽSAKOVAS				Tekstinis žymuo
TP	UAB "EPRO investment"				Lapas
					1
					Lapų
					1

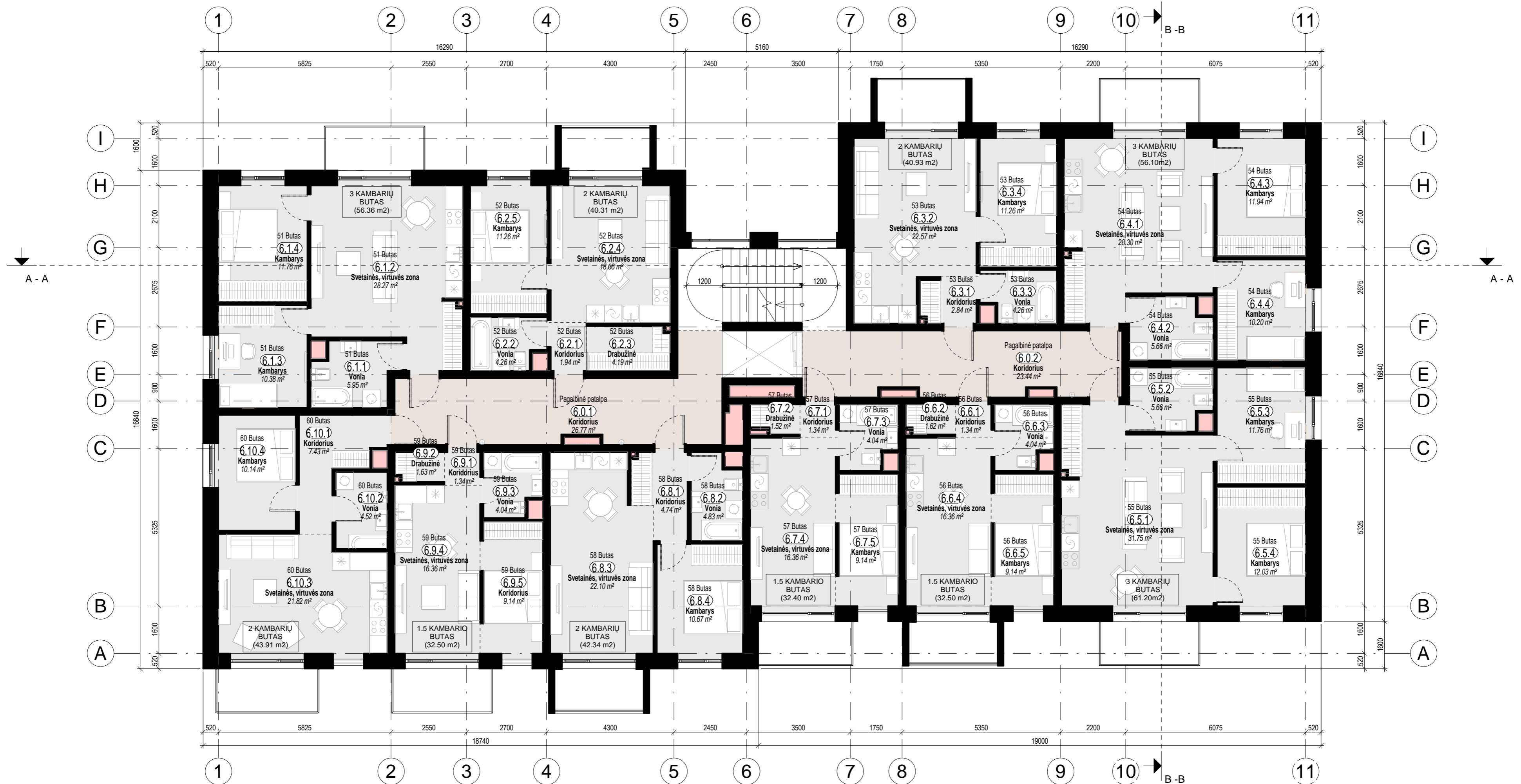

6 A. BUTAS 51			6 A. BUTAS 52			6 A. BUTAS 53			6 A. BUTAS 54			6 A. BUTAS 55		
NR.	PAVADINIMAS	PLOTAS	NR.	PAVADINIMAS	PLOTAS	NR.	PAVADINIMAS	PLOTAS	NR.	PAVADINIMAS	PLOTAS	NR.	PAVADINIMAS	PLOTAS
6.1.1	Vonios	5.95 m ²	6.2.1	Koridorius	1.94 m ²	6.3.1	Koridorius	2.84 m ²	6.4.1	Svetainės, virtuvės zona	28.30 m ²	6.5.1	Svetainės, virtuvės zona	31.75 m ²
6.1.2	Svetainės, virtuvės zona	28.27 m ²	6.2.2	Vonios	4.26 m ²	6.3.2	Svetainės, virtuvės zona	22.57 m ²	6.4.2	Vonios	5.66 m ²	6.5.2	Vonios	5.66 m ²
6.1.3	Kambarys	10.38 m ²	6.2.3	Drabužinė	4.19 m ²	6.3.3	Vonios	4.26 m ²	6.4.3	Kambarys	11.94 m ²	6.5.3	Kambarys	11.76 m ²
6.1.4	Kambarys	11.76 m ²	6.2.4	Svetainės, virtuvės zona	18.66 m ²	6.3.4	Kambarys	11.26 m ²	6.4.4	Kambarys	10.20 m ²	6.5.4	Kambarys	12.03 m ²
		56.36 m ²	6.2.5	Kambarys	11.26 m ²			40.93 m ²			56.10 m ²			61.20 m ²

6 A. BUTAS 56			6 A. BUTAS 57			6 A. BUTAS 58			6 A. BUTAS 59			6 A. BUTAS 60		
NR.	PAVADINIMAS	PLOTAS	NR.	PAVADINIMAS	PLOTAS	NR.	PAVADINIMAS	PLOTAS	NR.	PAVADINIMAS	PLOTAS	NR.	PAVADINIMAS	PLOTAS
6.6.1	Koridorius	1.34 m ²	6.7.1	Koridorius	1.34 m ²	6.8.1	Koridorius	4.74 m ²	6.9.1	Koridorius	1.34 m ²	6.10.1	Koridorius	7.43 m ²
6.6.2	Drabužinė	1.62 m ²	6.7.2	Drabužinė	1.52 m ²	6.8.2	Vonios	4.83 m ²	6.9.2	Drabužinė	1.63 m ²	6.10.2	Vonios	4.52 m ²
6.6.3	Vonios	4.04 m ²	6.7.3	Vonios	4.04 m ²	6.8.3	Svetainės, virtuvės zona	22.10 m ²	6.9.3	Vonios	4.04 m ²	6.10.3	Svetainės, virtuvės zona	21.82 m ²
6.6.4	Svetainės, virtuvės zona	16.36 m ²	6.7.4	Svetainės, virtuvės zona	16.36 m ²	6.8.4	Kambarys	10.67 m ²	6.9.4	Svetainės, virtuvės zona	16.36 m ²	6.10.4	Kambarys	10.14 m ²
6.6.5	Kambarys	9.14 m ²	6.7.5	Kambarys	9.14 m ²			42.34 m ²	6.9.5	Koridorius	9.14 m ²			43.91 m ²
		32.50 m ²			32.40 m ²									

6 A. BENDRAS PLOTAS			6 A. PARDUODAMAS PLOTAS		
NR.	PAVADINIMAS	PLOTAS	NR.	PAVADINIMAS	PLOTAS
		488.78 m ²			438.57 m ²

SUTARTINIAI ŽYMĖJIMAI	
	ŠACHTOS

PASTABOS:
1. Dėl konstrukcinių sprendimų konsultuoti su atestuotu konstruktoriumi.
2. Projekto pakeitimus raštiškai derinti su projekto vadovu. Už nesuderintus keitimus projekto vadovas neatsako.
3. Vsi darbai, kurie gali būti pagristai laikomi tinkamam projektuojamų patalpų eksploatavimui ir darbų užbaigimui, turi būti atlikti, nepriklausomai nuo to ar jie yra parodyti brėžiniuose arba apibūdinti šiame dokumente ar ne.
4. Durų, langų, fasadų matmenis tikslinti vietoje.
5. Vykdyti darbus vietoje iškilus klausimams ar neatitiktims brėžinyje pateiktiems nurodymams/matmenims kreiptis į projektuotoją, sprendžiama projekto vykdymo priežiūros tvarka.

Atestato Nr.:		UAB „Projektavimo Sprendimai“		Daugiabučių gyvenamųjų namų Partizanų g. 34, Kaune, statybos projektas			
		Trimtų g. 6-38, LT-09318, Vilnius		Statybos darbų rūšis: Nauja statyba			
		Tel. Nr. 852610506		Dalis: Architektūrinė			
109797	Pareigos	V. Pavardė	Parašas	Data	ŠEŠTO AUKŠTO PLANAS M1:100		
001047	Direktorius	K. Sankauskas		2018-12			
A1595	PV	L. Paulauskas		2018-12			
022738	Arch.	A. Žilius		2018-12	Laida		
	Arch. asist.	T. Lemeševas		2018-12	0		
Etapas	STATYTOJAS / UŽSAKOVAS				Tekstinis žymuo	Lapas	Lapų
TP	UAB "EPRO investment"				18-TP-18-107-B022	1	1

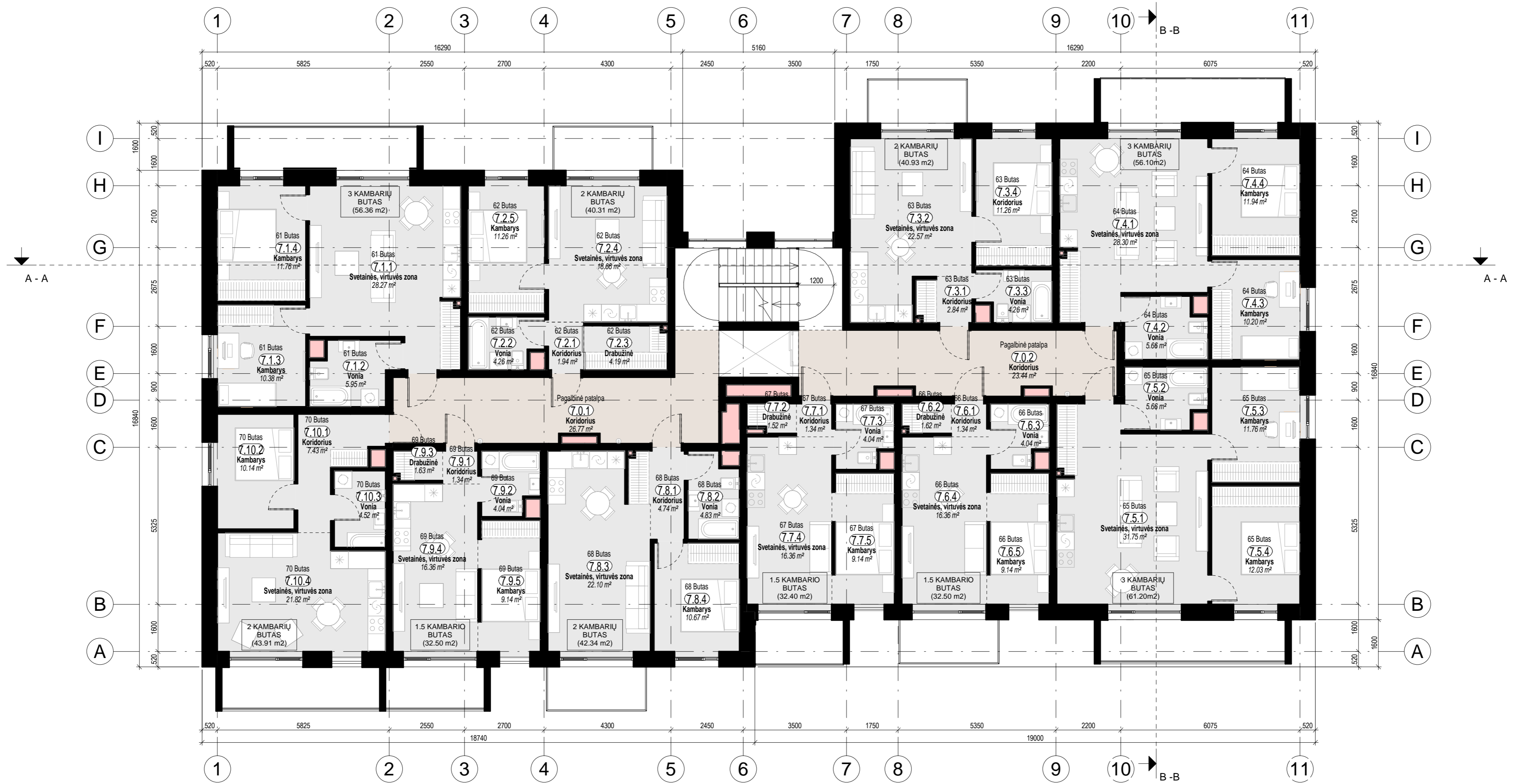

7 A. BUTAS 61			7 A. BUTAS 62			7 A. BUTAS 63			7 A. BUTAS 64			7 A. BUTAS 65		
NR.	PAVADINIMAS	PLOTAS	NR.	PAVADINIMAS	PLOTAS	NR.	PAVADINIMAS	PLOTAS	NR.	PAVADINIMAS	PLOTAS	NR.	PAVADINIMAS	PLOTAS
7.1.1	Svetainės, virtuvės zona	28.27 m ²	7.2.1	Koridorius	1.94 m ²	7.3.1	Koridorius	2.84 m ²	7.4.1	Svetainės, virtuvės zona	28.30 m ²	7.5.1	Svetainės, virtuvės zona	31.75 m ²
7.1.2	Vonia	5.95 m ²	7.2.2	Vonia	4.26 m ²	7.3.2	Svetainės, virtuvės zona	22.57 m ²	7.4.2	Vonia	5.66 m ²	7.5.2	Vonia	5.66 m ²
7.1.3	Kambarys	10.38 m ²	7.2.3	Drabužinė	4.19 m ²	7.3.3	Vonia	4.26 m ²	7.4.3	Kambarys	10.20 m ²	7.5.3	Kambarys	11.76 m ²
7.1.4	Kambarys	11.76 m ²	7.2.4	Svetainės, virtuvės zona	18.66 m ²	7.3.4	Koridorius	11.26 m ²	7.4.4	Kambarys	11.94 m ²	7.5.4	Kambarys	12.03 m ²
		56.36 m ²	7.2.5	Kambarys	11.26 m ²			40.93 m ²			56.10 m ²			61.20 m ²
					40.31 m ²									

7 A. BUTAS 66			7 A. BUTAS 67			7 A. BUTAS 68			7 A. BUTAS 69			7 A. BUTAS 70		
NR.	PAVADINIMAS	PLOTAS	NR.	PAVADINIMAS	PLOTAS	NR.	PAVADINIMAS	PLOTAS	NR.	PAVADINIMAS	PLOTAS	NR.	PAVADINIMAS	PLOTAS
7.6.1	Koridorius	1.34 m ²	7.7.1	Koridorius	1.34 m ²	7.8.1	Koridorius	4.74 m ²	7.9.1	Koridorius	1.34 m ²	7.10.1	Koridorius	7.43 m ²
7.6.2	Drabužinė	1.62 m ²	7.7.2	Drabužinė	1.52 m ²	7.8.2	Vonia	4.83 m ²	7.9.2	Vonia	4.04 m ²	7.10.2	Kambarys	10.14 m ²
7.6.3	Vonia	4.04 m ²	7.7.3	Vonia	4.04 m ²	7.8.3	Svetainės, virtuvės zona	22.10 m ²	7.9.3	Drabužinė	1.63 m ²	7.10.3	Vonia	4.52 m ²
7.6.4	Svetainės, virtuvės zona	16.36 m ²	7.7.4	Svetainės, virtuvės zona	16.36 m ²	7.8.4	Kambarys	10.67 m ²	7.9.4	Svetainės, virtuvės zona	16.36 m ²	7.10.4	Svetainės, virtuvės zona	21.82 m ²
7.6.5	Kambarys	9.14 m ²	7.7.5	Kambarys	9.14 m ²			42.34 m ²	7.9.5	Kambarys	9.14 m ²			43.91 m ²
		32.50 m ²			32.40 m ²									

PASTABOS:
1. Dėl konstrukcinių sprendimų konsultuoti su atestuotu konstruktoriumi.
2. Projekto pakeitimus rašyti su projekto vadovu. Už nesuderintus keitimus projekto vadovas neatsako.
3. Visi darbai, kurie gali būti pagristai laikomi būtinais tinkamam projektuojamų patalpų eksploatavimui ir darbų užbaigimui, turi būti atlikti, nepriklausomai nuo to ar jie yra parodyti brėžiniuose arba apibūdinti šiame dokumente ar ne.
4. Duru, langų, fasadų matmenis tikslinti vietoje.
5. Vykdyti darbus vietoje iškilus klausimams ar neatitiktims brėžinyje pateiktiems nurodymams/matmenims kreiptis į projektuotoją, sprendžiama projekto vykdymo priežiūros tvarka.

7 A. BENDRAS PLOTAS			7 A. PARDUODAMAS PLOTAS		
NR.	PAVADINIMAS	PLOTAS	NR.	PAVADINIMAS	PLOTAS
		488.78 m ²			438.57 m ²

SUTARTINIAI ŽYMĖJIMAI	
	ŠACHTOS

Atestato Nr.:		UAB „Projektavimo Sprendimai“		Daugiabučių gyvenamųjų namų Partizanų g. 34, Kaune, statybos projektas	
		Trimtių g. 6-38, LT-09318, Vilnius Tel. Nr. 852610506			
109797	Pareigos	V. Pavardė	Parašas	Data	Statybos darbų rūšis: Nauja statyba
	Direktorius	K. Sankauskas		2018-12	
A1595	PV	L. Paulauskas		2018-12	
001047	Arch.	A. Žilius		2018-12	Dalis: Architektūrinė
022738	Arch. asist.	T. Lemeševs		2018-12	
Etapas		STATYTOJAS / UŽSAKOVAS			Tekstinis žymuo
TP		UAB "EPRO investment"			
					Laida
					0
					Lapas
					1
					Lapų
					1
					18-TP-18-107-B023

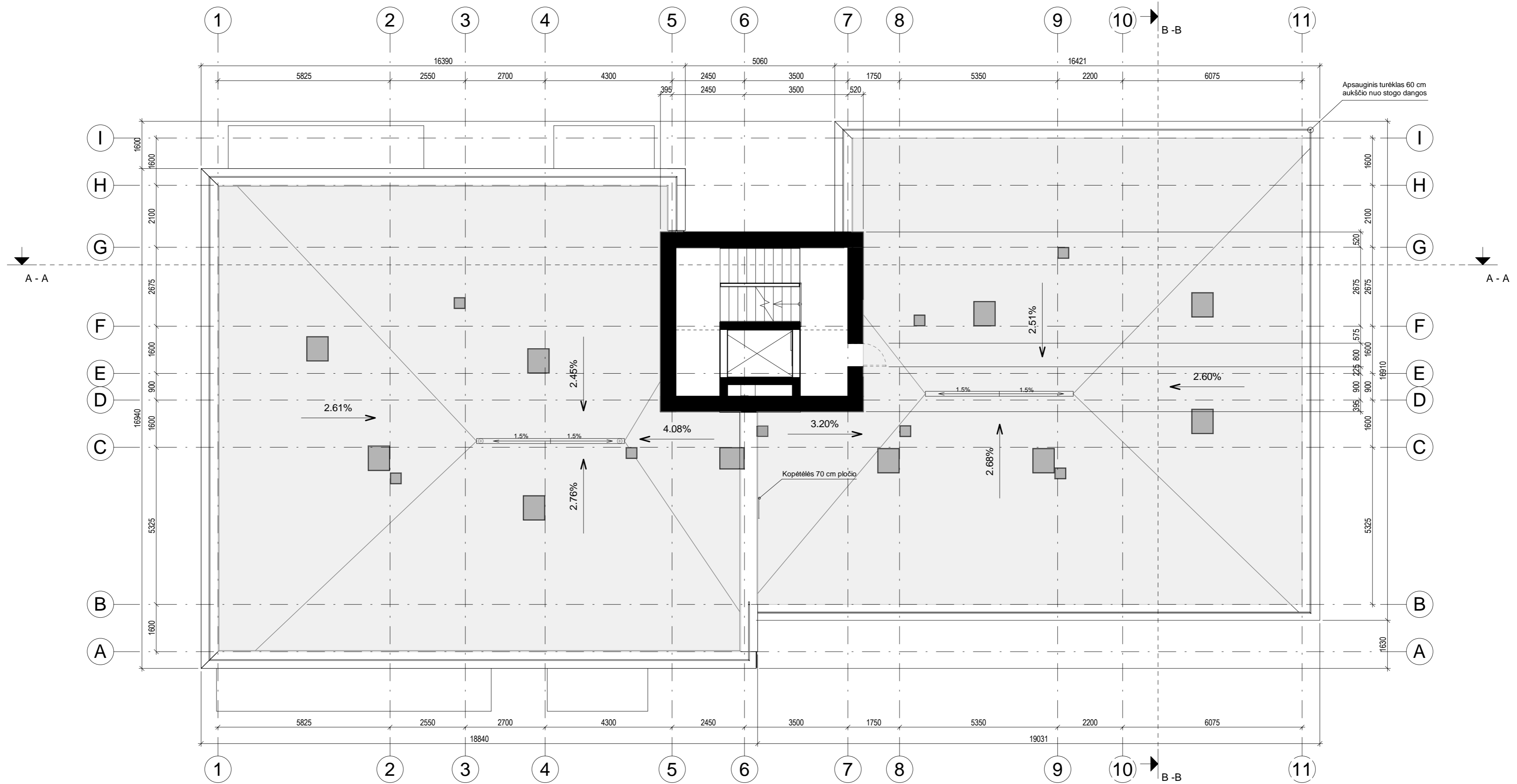

PASTABOS:
 1. Dėl konstrukcinių sprendimų konsultuotis su atestuotu konstruktoriumi.
 2. Projekto pakeitimus raštiškai derinti su projekto vadovu. Už nesuderintus keitimus projekto vadovas neatsako.
 3. Visi darbai, kurie gali būti pagrįstai laikomi būtinais tinkamam projektuojamų patalpų eksploatavimui ir darbų užbaigimui, turi būti privalomi, nepriklausomai nuo to ar jie yra parodyti brėžiniuose arba apibūdinti šiame dokumente ar ne.
 4. Durų, langų, fasadų matmenis tikslinti vietoje.
 5. Vykdyti darbus vietoje iškilus klausimams ar neatitiktims brėžinyje pateiktiems nurodymams/matmenims kreiptis į projektuotoją, sprendžiama projekto vykdymo priežiūros tvarka.

Atestato Nr.:		 UAB „Projektavimo Sprendimai“ Trimitų g. 6-38, LT-09318, Vilnius Tel. Nr. 852610506		Daugiabučių gyvenamųjų namų Partizanų g. 34, Kaune, statybos projektas	
109797	Pareigos	V. Pavardė	Parašas	Data	Statybos darbų rūšis: Nauja statyba
A1595	Direktorius	K. Sankauskas		2018-12	Dalis: Architektūrinė
001047	PV	L. Paulauskas		2018-12	NAMELIO ANT STOGO PLANAS 1:100
022738	Arch.	A. Žilius		2018-12	
Etapas		STATYTOJAS / UŽSAKOVAS			Tekstinis žymuo
TP	UAB "EPRO investment"				Lapas Lapų
					18-TP-18-107-B024
					1 1

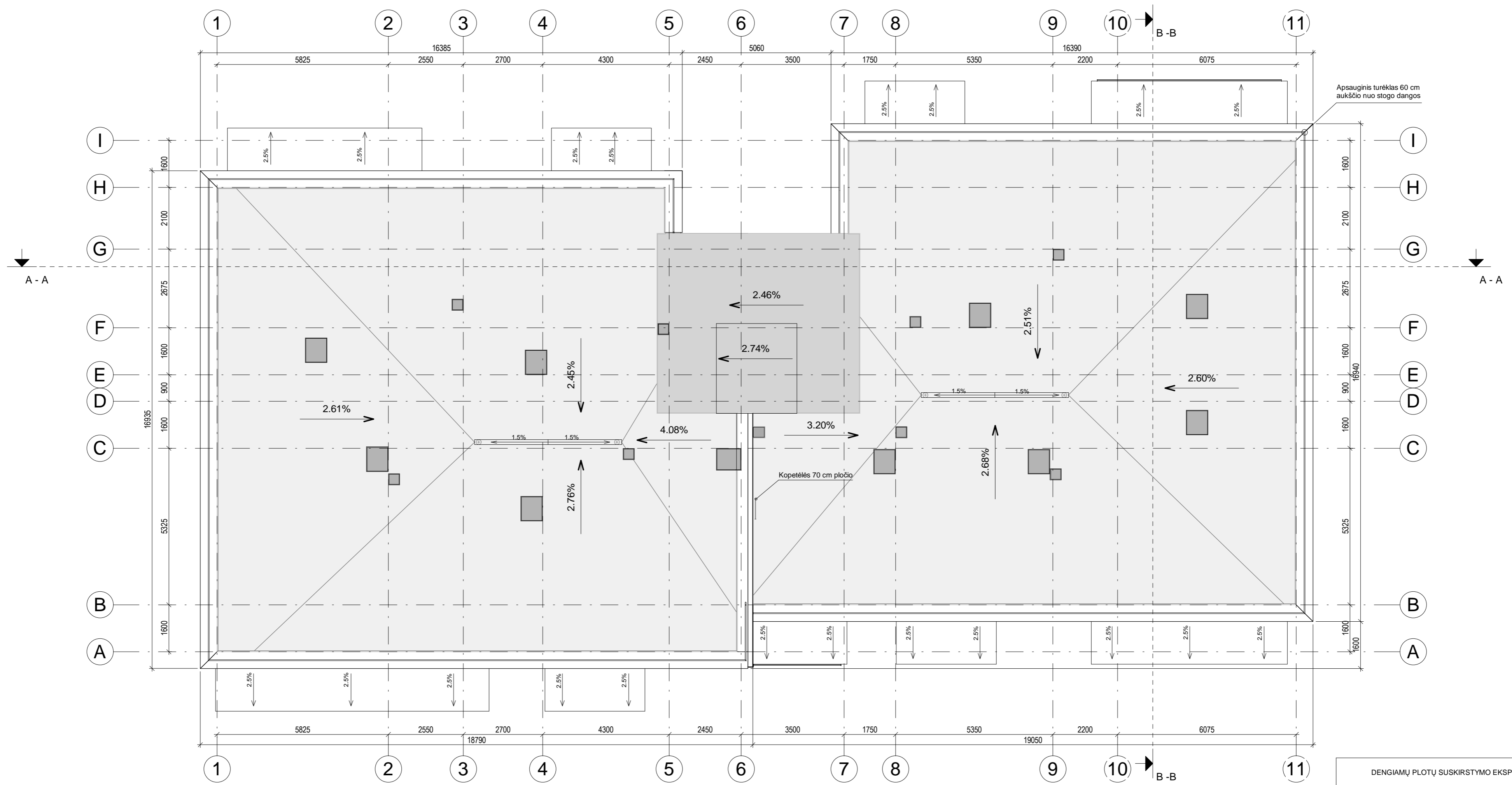

DENGIAMŲ PLOTŲ SUSKIRSTYMO EKSPLIKACIJA		
SUTARTINIS ŽYM.	PAVADINIMAS	PLOTAS m ²
[Light Gray Box]	STOGO DANGA	512.296 m ²
[Dark Gray Box]	ŠACHTŲ STOGELIŲ DANGA	7.512 m ²
[Medium Gray Box]	STOGO NAMELIO STOGO DANGA	42.183 m ²
[Black Box]	PARAPETŲ APSKARDINIMAS	69.457 m ²

PASTABOS:
 1. Dėl konstrukcinių sprendimų konsultuoti su atestuotu konstruktoriumi.
 2. Projekto pakeitimus raštiškai derinti su projekto vadovu. Už nesuderintus keitimus projekto vadovas neatsako.
 3. Visi darbai, kurie gali būti pagrįsti laikomi būtinais tinkamam projektuojamų patalpų eksploatavimui ir darbų užbaigimui, turi būti privalomi, nepriklausomai nuo to ar jie yra parodyti brėžiniuose arba apibūdinti šiame dokumente ar ne.
 4. Durų, langų, fasadų matmenis tikslinti vietoje.
 5. Vykdydami darbus vietoje iškilus klausimams ar neatitiktims brėžinyje pateiktiems nurodymams/matmenims kreiptis į projektuotoją, sprendžiama projekto vykdymo priežiūros tvarka.

Atestato Nr.:	PS	UAB „Projektavimo Sprendimai“ Trimitų g. 6-38, LT-09318, Vilnius Tel. Nr. 852610506	Daugiabučių gyvenamųjų namų Partizanų g. 34, Kaune, statybos projektas	
109797	Pareigos	V. Pavardė	Parašas	Data
001047	Direktorius	K. Sankauskas		2018-12
022738	Arch.	A. Žilius		2018-12
	Arch. asist.	T. Lemeševas		2018-12
Etapas	STATYTOJAS / UŽSAKOVAS			
TP	UAB "EPRO investment"			
Statybos darbų rūšis: Nauja statyba			Dalis: Architektūrinė	
STOGO PLANAS			M1:100	Laida
Tekstinis žymuo			Lapas	Lapų
18-TP-18-107-B025			1	1



PASTABOS:
 1. Dėl konstrukcinių sprendimų konsultuoti su atestuotu konstruktoriumi.
 2. Projekto pakeitimus raštiškai derinti su projekto vadovu. Už nesuderintus keitimus projekto vadovas neatsako.
 3. Visi darbai, kurie gali būti pagrįstai laikomi būtinais tinkamam projektuojamų patalpų eksploatavimui ir darbų užbaigimui, turi būti privalomi, nepriklausomai nuo to ar jie yra parodyti brėžiniuose arba apibūdinti šiame dokumente ar ne.
 4. Durų, langų, fasadų matmenis tikslingi vietoje.
 5. Vykdydami darbus vietoje iškilus klausimams ar neatitiktims brėžinyje pateiktiems nurodymams/matmenims kreiptis į projektuotoją, sprendžiama projekto vykdymo priežiūros tvarka.

Atestato Nr.:		 UAB „Projektavimo Sprendimai“ Trimitų g. 6-38, LT-09318, Vilnius Tel. Nr. 852610506		Daugiabučių gyvenamųjų namų Partizanų g. 34, Kaune, statybos projektas	
109797	Pareigos	V. Pavardė	Parašas	Data	Statybos darbų rūšis: Nauja statyba
A1595	Direktorius	K. Sankauskas		2018-12	Dalis: Architektūrinė
001047	PV	L. Paulauskas		2018-12	PJŪVIS A - A
022738	Arch. asist.	A. Žilius		2018-12	
	Arch. asist.	T. Lemeševas		2018-12	M1:100
Etapas	STATYTOJAS / UŽSAKOVAS				Tekstinis žymuo
TP	UAB "EPRO investment"				Lapas Lapų
					18-TP-18-107-B026
					1 1

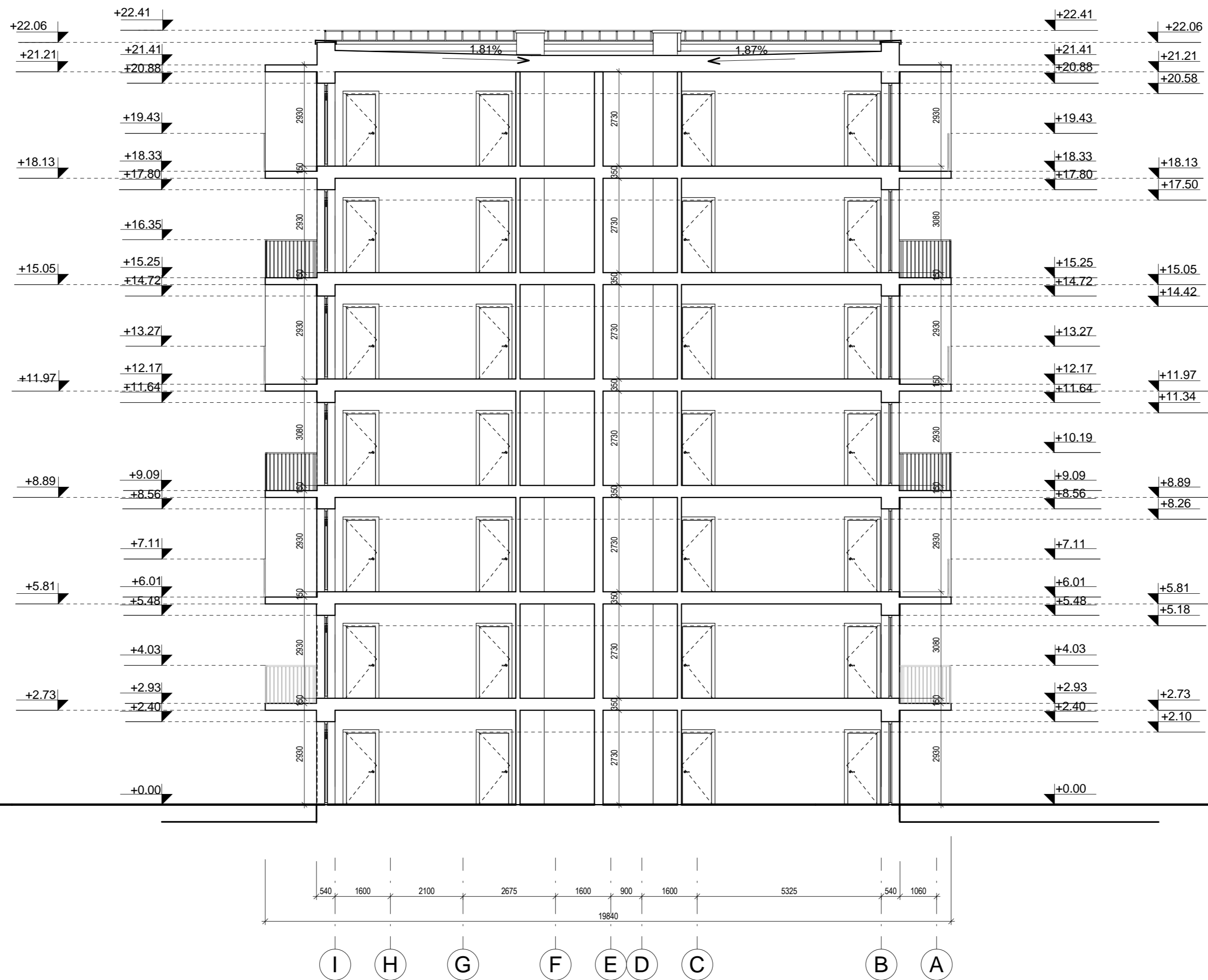

PASTABOS :
 1. Dėl konstrukcinių sprendimų konsultuoti su atestuotu konstruktoriumi.
 2. Projekto pakėtimus raštiškai derinti su projekto vadovu. Už nesuderintus keitimus projekto vadovas neatsako.
 3. Visi darbai, kurie gali būti pagrįstai laikomi būtinais tinkamam projektuojamų patalpų eksploatavimui ir darbų užbaigimui, turi būti privalomi, nepriklausomai nuo to ar jie yra parodyti brėžiniuose arba apibūdinti šiame dokumente ar ne.
 4. Durų, langų, fasadų matmenis tikslinti vietoje.
 5. Vykdyti darbus vietoje iškilus klausimams ar neatitiktims brėžinyje pateiktiems nurodymams/matmenims kreiptis į projektuotoją, sprendžiama projekto vykdymo priežiūros tvarka.

Atestato Nr.:		 UAB „Projektavimo Sprendimai“ Trimitų g. 6-38, LT-09318, Vilnius Tel. Nr. 852610506		Daugiabučių gyvenamųjų namų Partizanų g. 34, Kaune, statybos projektas		
109797	Pareigos	V. Pavardė	Parašas	Data	Statybos darbų rūšis: Nauja statyba	
A1595	Direktorius	K. Sankauskas		2018-12	Dalis: Architektūrinė	
001047	PV	L. Paulauskas		2018-12	PJŪVIS B - B M1:100	
022738	Arch.	A. Žilius		2018-12		
	Arch. asist.	T. Lemeševas		2018-12	Tekstinis žymuo	
Etapas	STATYTOJAS / UŽSAKOVAS					Lapas Lapų
TP	UAB "EPRO investment"				18-TP-18-107-B027	1 1



MEDŽIAGŲ APDAILOS EKSPLIKACIJA		
MEDŽIAGA	PAVADINIMAS	PLOTAS m ²
	PILKOS SPALVOS KLINKERIO PLYTELĖS	
	TAMSAI PILKOS SPALVOS TINKAS	
	ŠVIESIAI PILKOS SPALVOS TINKAS	
	MEDIENOS APDAILA	
	RUSVOS SPALVOS TINKAS	
	RUSVOS SPALVOS ALUKOBOND PLOKŠT.	
	PILKOS SPALVOS ALUKOBOND PLOKŠT.	

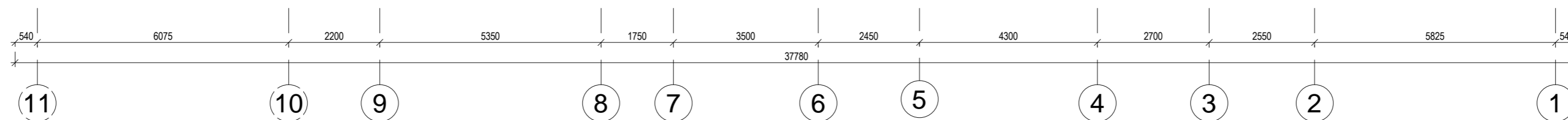

- PASTABOS :**
1. Dėl konstrukcinių sprendimų konsultuotis su atestuotu konstruktoriumi.
 2. Projekto pakeitimus raštiškai derinti su projekto vadovu. Už nesuderintus keitimus projekto vadovas neatsako.
 3. Vsi darbai, kurie gali būti pagrįstai laikomi būtinais tinkamam projektuojamų patalpų eksploatavimui ir darbų užbaigimui, turi būti įvykdyti, nepriklausomai nuo to ar jie yra parodyti brėžiniuose arba apibūdinti šiame dokumente ar ne.
 4. Durų, langų, fasadų matmenis tikslinti vietoje.
 5. Vykdyti darbus vietoje iškilus klausimams ar neatitiktims brėžinyje pateiktiems nurodymams/matmenims kreiptis į projektuotoją, sprendžiama projekto vykdymo priežiūros tvarka.

Atestato Nr.:		UAB „Projektavimo Sprendimai“ Trimitų g. 6-38, LT-09318, Vilnius Tel. Nr. 852610506	Daugiabučių gyvenamųjų namų Partizanų g. 34, Kaune, statybos projektas	
109797	Pareigos	V. Pavardė	Parašas	Data
	Direktorius	K. Sankauskas		2018-12
A1595	PV	L. Paulauskas		2018-12
001047	Arch.	A. Žilius		2018-12
022738	Arch. asist.	T. Lemešėvas		2018-12
Etapas	STATYTOJAS / UŽSAKOVAS			
TP	UAB "EPRO investment"			
Statybos darbų rūšis: Nauja statyba				
Dalis: Architektūrinė				
FASADAS 1				
Tekstinis žymuo				
18-TP-18-107-B028				Laida
				0
				Lapas
				Lapų
				1
				1



MEDŽIAGŲ APDAILOS EKSPLIKACIJA		
MEDŽIAGA	PAVADINIMAS	PLOTAS m²
	PILKOS SPALVOS KLINKERIO PLYTELĖS	
	TAMSAI PILKOS SPALVOS TINKAS	
	ŠVIESIAI PILKOS SPALVOS TINKAS	
	MEDIENOS APDAILA	
	RUSVOS SPALVOS TINKAS	
	RUSVOS SPALVOS ALUKOBOND PLOKŠT.	
	PILKOS SPALVOS ALUKOBOND PLOKŠT.	

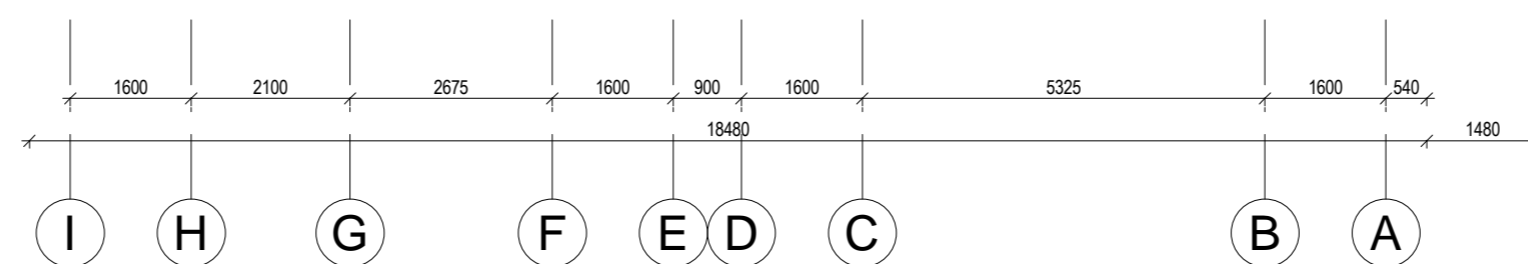

PASTABOS:
 1. Dėl konstrukcinių sprendimų konsultuoti su atestuotu konstruktoriumi.
 2. Projekto pakeitimus rašyti su projekto vadovu. Už nesuderintus keitimus projekto vadovas neatsako.
 3. Visi darbai, kurie gali būti pagristai laikomi būtinais tinkamam projektuojamų patalpų eksploatavimui ir darbų užbaigimui, turi būti atlikti, nepriklausomai nuo to ar jie yra parodyti brėžiniuose arba apibūdinti šiame dokumente ar ne.
 4. Durų, langų, fasadų matmenis tikslinti vietoje.
 5. Vykdamas darbus vietoje iškilus klausimams ar neatitiktims brėžinyje pateiktiems nurodymams/matmenims kreiptis į projektuotoją, sprendžiama projekto vykdymo priežiūros tvarka.

Atestato Nr.:		UAB „Projektavimo Sprendimai“ Trimitų g. 6-38, LT-09318, Vilnius Tel. Nr. 852610506	Daugiabučių gyvenamųjų namų Partizanų g. 34, Kaune, statybos projektas	
109797	Pareigos	V. Pavardė	Parašas	Data
	Direktorius	K. Sankauskas		2018-12
A1595	PV	L. Paulauskas		2018-12
001047	Arch.	A. Žilius		2018-12
022738	Arch. asist.	T. Lemeševas		2018-12
Etapas	STATYTOJAS / UŽSAKOVAS			
TP	UAB "EPRO investment"			
Statybos darbų rūšis: Nauja statyba				
Dalis: Architektūrinė				
FASADAS 2				
M1:100				
Tekstinis žymuo				
18-TP-18-107-B029				
				Laida
				0
				Lapas
				1
				Lapų
				1



MEDŽIAGŲ APDAILOS EKSPLIKACIJA		
MEDŽIAGA	PAVADINIMAS	PLOTAS m²
	PILKOS SPALVOS KLINKERIO PLYTELĖS	
	TAMSAI PILKOS SPALVOS TINKAS	
	ŠVIESIAI PILKOS SPALVOS TINKAS	
	MEDIENOS APDAILA	
	RUSVOS SPALVOS TINKAS	
	RUSVOS SPALVOS ALUKOBOND PLOKŠT.	
	PILKOS SPALVOS ALUKOBOND PLOKŠT.	

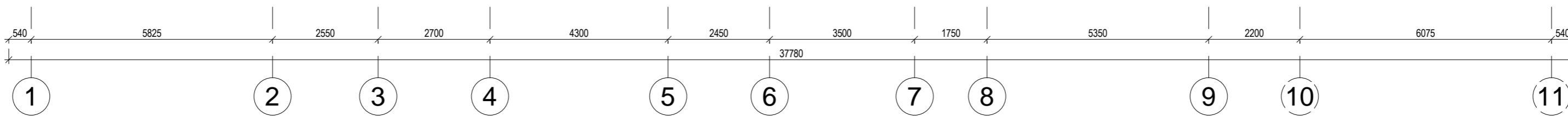

- PASTABOS:**
1. Dėl konstrukcinių sprendimų konsultuoti su atestuotu konstruktoriumi.
 2. Projekto pakeitimus raštiškai derinti su projekto vadovu. Už nesuderintus keitimus projekto vadovas neatsako.
 3. Visi darbai, kurie gali būti pagrįstai laikomi būtinais tinkamam projektuojamų patalpų eksploatavimui ir darbų užbaigimui, turi būti privalomi, nepriklausomai nuo to ar jie yra parodyti brėžiniuose arba apibūdinti šiame dokumente ar ne.
 4. Durų, langų, fasadų matmenis tikslinti vietoje.
 5. Vykdyti darbus vietoje iškilus klausimams ar neatitiktims brėžinyje pateiktiems nurodymams/matmenims kreiptis į projektuotoją, sprendžiama projekto vykdymo priežiūros tvarka.

Atestato Nr.:		UAB „Projektavimo Sprendimai“ Trimitų g. 6-38, LT-09318, Vilnius Tel. Nr. 852610506		Daugiabučių gyvenamųjų namų Partizanų g. 34, Kaune, statybos projektas	
109797	Pareigos	V. Pavardė	Parašas	Data	Statybos darbų rūšis: Nauja statyba
A1595	Direktorius	K. Sankauskas		2018-12	Dalis: Architektūrinė
001047	PV	L. Paulauskas		2018-12	FASADAS 3
022738	Arch. asist.	A. Žilius		2018-12	M1:100
	Arch. asist.	T. Lemeševas		2018-12	Laida 0
Etapas	STATYTOJAS / UŽSAKOVAS				Tekstinis žymuo
TP	UAB "EPRO investment"				Lapas 1
					Lapų 1
					18-TP-18-107-B030

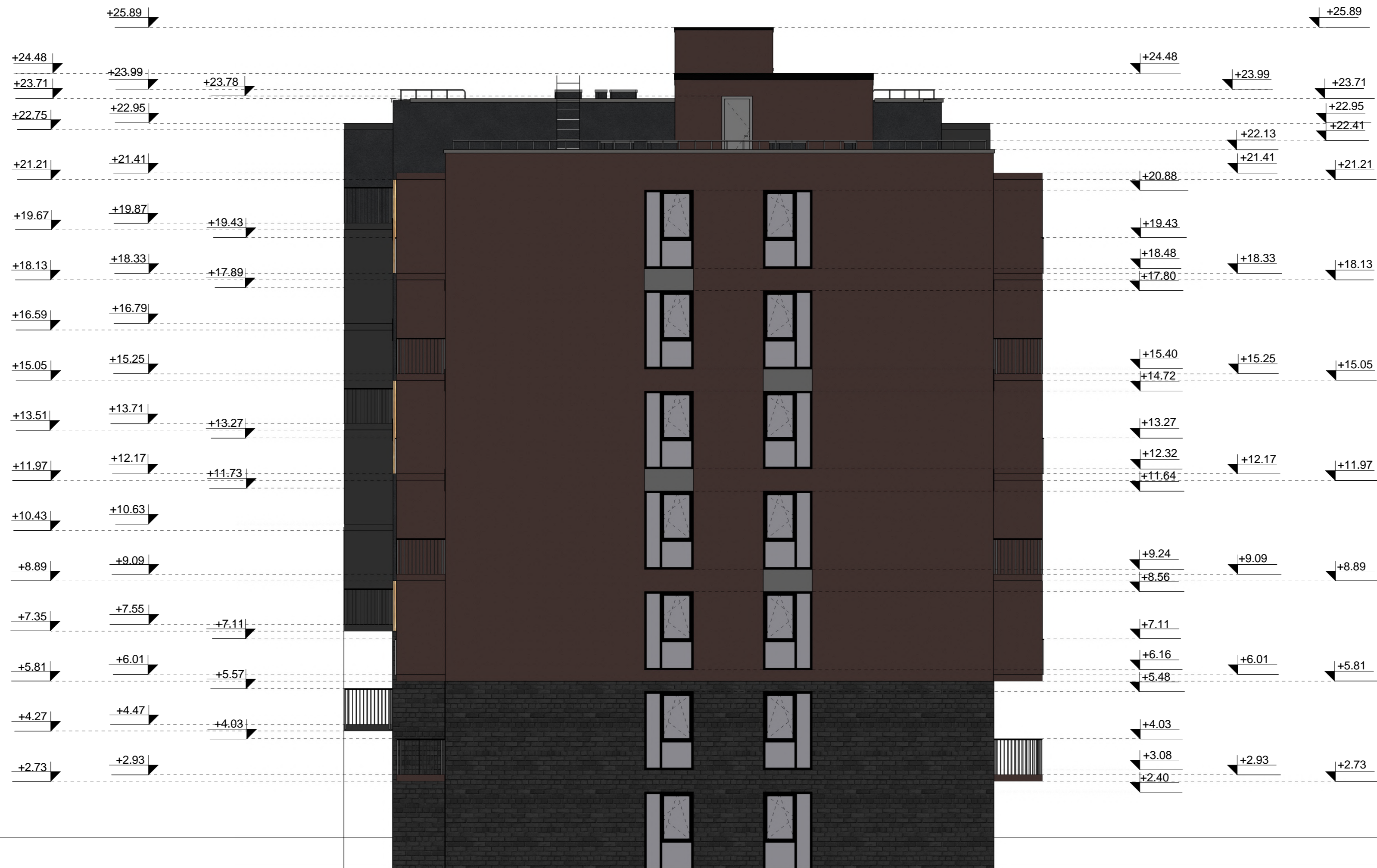

MEDŽIAGŲ APDAILO EKSPLIKACIJA		
MEDŽIAGA	PAVADINIMAS	PLOTAS m ²
	PILKOS SPALVOS KLINKERIO PLYTELĖS	
	TAMSAI PILKOS SPALVOS TINKAS	
	ŠVIESIAI PILKOS SPALVOS TINKAS	
	MEDIENOS APDAILA	
	RUSVOS SPALVOS TINKAS	
	RUSVOS SPALVOS ALUKOBOND PLOKŠT.	
	PILKOS SPALVOS ALUKOBOND PLOKŠT.	

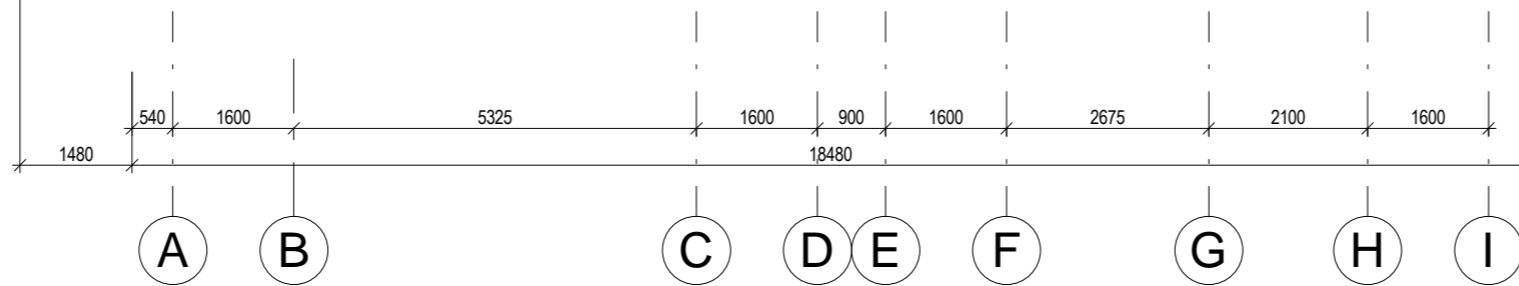

- PASTABOS :**
- Dėl konstrukcinių sprendimų konsultuotis su atestuotu konstruktoriumi.
 - Projekto pakaitimus raštiškai derinti su projekto vadovu. Už nesuderintus keitimus projekto vadovas neatsako.
 - Visi darbai, kurie gali būti pagrįstai laikomi būtinais tinkamam projektuojamų patalpų eksploatavimui ir darbų užbaigimui, turi būti privalomi, nepriklausomai nuo to ar jie yra parodyti brėžiniuose arba apibūdinti šiame dokumente ar ne.
 - Durų, langų, fasadų matmenis tikslinti vietoje.
 - Vykdamas darbus vietoje iškilus klausimams ar neatitiktims brėžinyje pateiktiems nurodymams/matmenims kreiptis į projektuoją, sprendžiama projekto vykdymo priežiūros tvarka.

Atestato Nr.:		UAB „Projektavimo Sprendimai“ Trimitų g. 6-38, LT-09318, Vilnius Tel. Nr. 852610506	Daugiabučių gyvenamųjų namų Partizanų g. 34, Kaune, statybos projektas				
109797	Pareigos	V. Pavardė	Parašas	Data	2018-12	Statybos darbų rūšis: Nauja statyba	
A1595	Direktorius	K. Sankauskas			2018-12	Dalis: Architektūrinė	
001047	PV	L. Paulauskas			2018-12	FASADAS 4	
022738	Arch.	A. Žilius			2018-12	M1:100	
	Arch. asist.	T. Lemeševs			2018-12		
Etapas	STATYTOJAS / UŽSAKOVAS					Tekstinis žymuo	Laida
TP	UAB "EPRO investment"					18-TP-18-107-B031	0
						Lapas	Lapų
						1	1

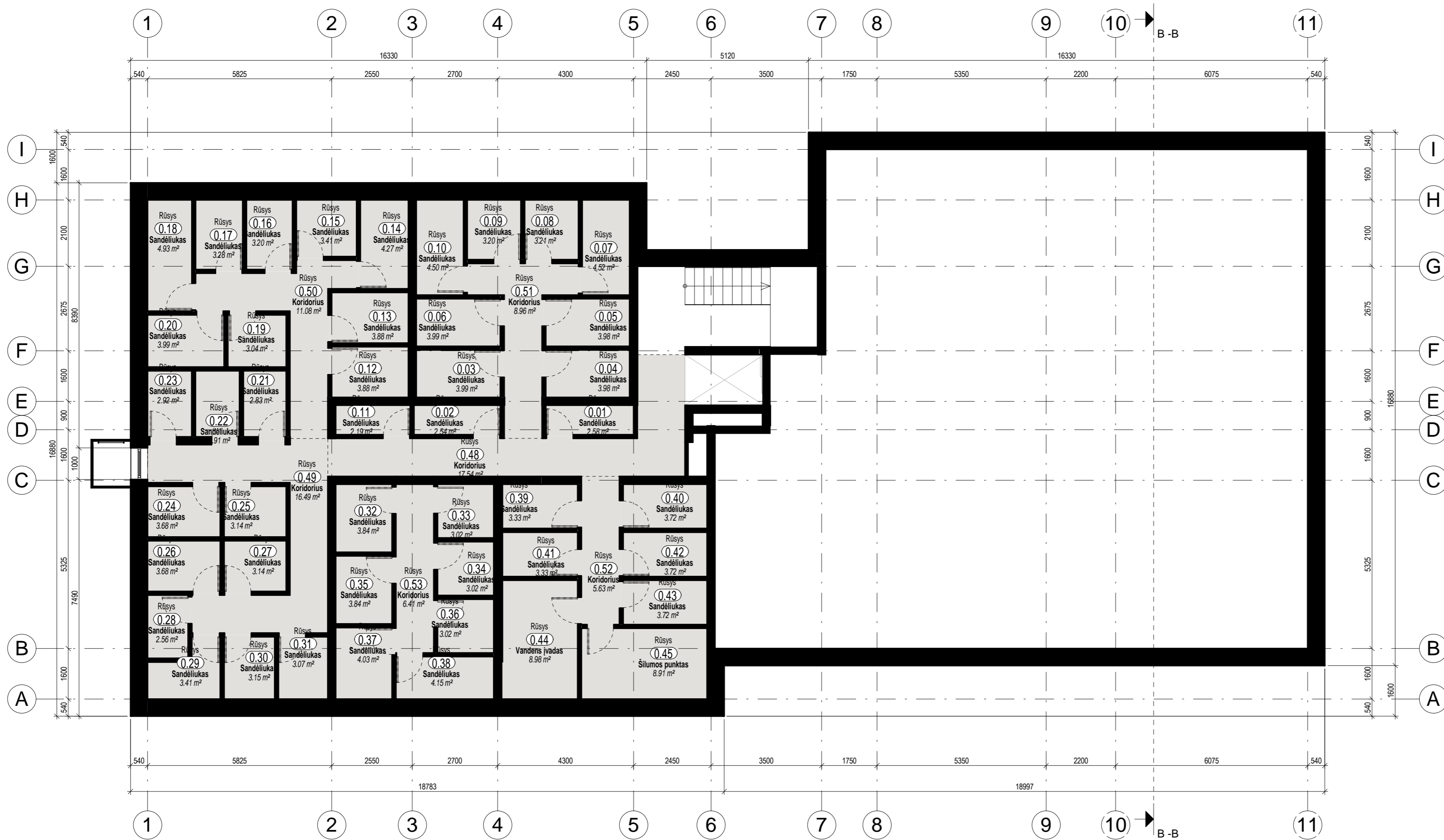

RŪSYS		
NR.	PAVADINIMAS	PLOTAS
0.01	Sandėliukas	2.58 m ²
0.02	Sandėliukas	2.54 m ²
0.03	Sandėliukas	3.99 m ²
0.04	Sandėliukas	3.98 m ²
0.05	Sandėliukas	3.98 m ²
0.06	Sandėliukas	3.99 m ²
0.07	Sandėliukas	4.52 m ²
0.08	Sandėliukas	3.21 m ²
0.09	Sandėliukas	3.20 m ²
0.10	Sandėliukas	4.50 m ²
0.11	Sandėliukas	2.19 m ²
0.12	Sandėliukas	3.88 m ²
0.13	Sandėliukas	3.88 m ²
0.14	Sandėliukas	4.27 m ²
0.15	Sandėliukas	3.41 m ²
0.16	Sandėliukas	3.20 m ²
0.17	Sandėliukas	3.28 m ²
0.18	Sandėliukas	4.93 m ²
0.19	Sandėliukas	3.04 m ²
0.20	Sandėliukas	3.99 m ²
0.21	Sandėliukas	2.83 m ²
0.22	Sandėliukas	2.91 m ²
0.23	Sandėliukas	2.92 m ²
0.24	Sandėliukas	3.68 m ²
0.25	Sandėliukas	3.14 m ²
0.26	Sandėliukas	3.68 m ²
0.27	Sandėliukas	3.14 m ²
0.28	Sandėliukas	2.56 m ²
0.29	Sandėliukas	3.41 m ²
0.30	Sandėliukas	3.15 m ²
0.31	Sandėliukas	3.07 m ²
0.32	Sandėliukas	3.84 m ²
0.33	Sandėliukas	3.02 m ²
0.34	Sandėliukas	3.02 m ²
0.35	Sandėliukas	3.84 m ²
0.36	Sandėliukas	3.02 m ²
0.37	Sandėliukas	4.03 m ²
0.38	Sandėliukas	4.15 m ²
0.39	Sandėliukas	3.33 m ²
0.40	Sandėliukas	3.72 m ²
0.41	Sandėliukas	3.33 m ²
0.42	Sandėliukas	3.72 m ²
0.43	Sandėliukas	3.72 m ²
0.44	Vandens įvadas	8.98 m ²
0.45	Šilumos punktas	8.91 m ²
0.48	Koridorius	17.54 m ²
0.49	Koridorius	16.49 m ²
0.50	Koridorius	11.08 m ²
0.51	Koridorius	8.96 m ²
0.52	Koridorius	5.63 m ²
0.53	Koridorius	6.41 m ²
		233.80 m ²

PASTABOS :
 1. Dėl konstrukcinių sprendimų konsultuotis su atestuotu konstruktoriumi.
 2. Projekto pakeitimus raštiškai derinti su projekto vadovu. Už nesuderintus keitimus projekto vadovas neatsako.
 3. Visi darbai, kurie gali būti pagristai laikomi būtinais tinkamam projektuojamų patalpų eksploatavimui ir darbų užbaigimui, turi būti privalomi, nepriklausomai nuo to ar jie yra parodyti brėžiniuose arba apibūdinti šiame dokumente ar ne.
 4. Durų, langų, fasadų matmenis tikslinti vietoje.
 5. Vykdyti darbus vietoje iškilus klausimams ar neatitiktims brėžinyje pateiktiems nurodymams/matmenims kreiptis į projektuotoją, sprendžiama projekto vykdymo priežiūros tvarka.

Atestato Nr.:	PS	UAB „Projektavimo Sprendimai“ Trimitų g. 6-38, LT-09318, Vilnius Tel. Nr. 852610506	Daugiabučių gyvenamųjų namų Partizanų g. 34, Kaune, statybos projektas	
109797	Pareigos	V. Pavardė	Parašas	Data
A1595	Direktorius	K. Sankauskas		2018-12
001047	PV	L. Paulauskas		2018-12
022738	Arch.	A. Žilius		2018-12
	Arch. asist.	T. Lemeševas		2018-12
Etapas	STATYTOJAS / UŽSAKOVAS			
TP	UAB "EPRO investment"			
Statybos darbų rūšis: Nauja statyba				Laida
Dalis: Architektūrinė				0
RŪSYS				M1:100
Tekstinis žymuo				Lapas Lapų
18-TP-18-107-B032				1 1



1 A. BUTAS 1			1 A. BUTAS 2			1 A. BUTAS 3			1 A. BUTAS 4			1 A. BUTAS 5		
NR.	PAVADINIMAS	PLOTAS	NR.	PAVADINIMAS	PLOTAS	NR.	PAVADINIMAS	PLOTAS	NR.	PAVADINIMAS	PLOTAS	NR.	PAVADINIMAS	PLOTAS
1.1.1	Kambarys	11.76 m ²	1.2.1	Kambarys	11.26 m ²	1.3.1	Svetainės, virtuvės zona	22.57 m ²	1.4.1	Svetainės, virtuvės zona	28.30 m ²	1.5.1	Svetainės, virtuvės zona	31.75 m ²
1.1.2	Svetainės, virtuvės zona	28.27 m ²	1.2.2	Svetainės, virtuvės zona	18.66 m ²	1.3.2	Koridorius	2.84 m ²	1.4.2	Vonia	5.66 m ²	1.5.2	Kambarys	11.76 m ²
1.1.3	Vonia	5.95 m ²	1.2.3	Vonia	4.26 m ²	1.3.3	Vonia	4.26 m ²	1.4.3	Kambarys	10.20 m ²	1.5.3	Kambarys	12.03 m ²
1.1.4	Kambarys	10.38 m ²	1.2.4	Koridorius	1.94 m ²	1.3.4	Kambarys	11.26 m ²	1.4.4	Kambarys	11.94 m ²	1.5.4	Vonia	5.66 m ²
		56.36 m ²	1.2.5	Drabužinė	4.19 m ²			40.93 m ²			56.10 m ²			61.20 m ²
					40.31 m ²									

1 A. BUTAS 6			1 A. BUTAS 7			1 A. BUTAS 8			1 A. BUTAS 9			1 A. BUTAS 10		
NR.	PAVADINIMAS	PLOTAS	NR.	PAVADINIMAS	PLOTAS	NR.	PAVADINIMAS	PLOTAS	NR.	PAVADINIMAS	PLOTAS	NR.	PAVADINIMAS	PLOTAS
1.6.1	Koridorius	1.34 m ²	1.7.1	Koridorius	1.34 m ²	1.8.1	Svetainės, virtuvės zona	22.10 m ²	1.9.1	Svetainės, virtuvės zona	16.36 m ²	1.10.1	Koridorius	7.43 m ²
1.6.2	Drabužinė	1.62 m ²	1.7.2	Drabužinė	1.52 m ²	1.8.2	Vonia	4.83 m ²	1.9.2	Kambarys	9.14 m ²	1.10.2	Vonia	4.52 m ²
1.6.3	Svetainės, virtuvės zona	16.36 m ²	1.7.3	Svetainės, virtuvės zona	16.36 m ²	1.8.3	Kambarys	10.67 m ²	1.9.3	Vonia	4.04 m ²	1.10.3	Svetainės, virtuvės zona	21.82 m ²
1.6.4	Vonia	4.04 m ²	1.7.4	Vonia	4.04 m ²	1.8.4	Koridorius	4.74 m ²	1.9.4	Koridorius	1.34 m ²	1.10.4	Kambarys	10.14 m ²
1.6.5	Kambarys	9.14 m ²	1.7.5	Kambarys	9.14 m ²			42.34 m ²	1.9.5	Drabužinė	1.63 m ²			43.91 m ²
		32.50 m ²			32.40 m ²									

1 A. BENDRAS PLOTAS			1 A. PARDUODAMAS PLOTAS		
NR.	PAVADINIMAS	PLOTAS	NR.	PAVADINIMAS	PLOTAS
		488.78 m ²			438.57 m ²

SUTARTINIAI ŽYMĖJIMAI	
	ŠACHTOS

PASTABOS:
 1. Dėl konstrukcinių sprendimų konsultuoti su atestuotu konstruktoriumi.
 2. Projekto pakeitimus raštiškai derinti su projekto vadovu. Už nesuderintus keitimus projekto vadovas neatsako.
 3. Visi darbai, kurie gali būti pagristai laikomi būtinais tinkamam projektuojamų patalpų eksploatavimui ir darbų užbaigimui, turi būti privalomi, nepriklausomai nuo to ar jie yra parodyti brėžiniuose arba apibūdinti šiame dokumente ar ne.
 4. Durų, langų, fasadų matmenis tikslinti vietoje.
 5. Vykdydamas darbus vietoje iškilus klausimams ar neatitiktims brėžinyje pateiktiems nurodymams/matmenims kreiptis į projektuotoją, sprendžiama projekto vykdymo priežiūros tvarka.

Atestato Nr.:		UAB „Projektavimo Sprendimai“		Daugiabučių gyvenamųjų namų Partizanų g. 34, Kaune, statybos projektas		
		Trimitių g. 6-38, LT-09318, Vilnius				
		Tel. Nr. 852610506				
109797	Pareigos	V. Pavardė	Parašas	Data	Statybos darbų rūšis: Nauja statyba	
	Direktorius	K. Sankauskas		2018-12		
A1595	PV	L. Paulauskas		2018-12		
001047	Arch.	A. Žilius		2018-12		
022738	Arch. asist.	T. Lemeševas		2018-12	PIRMO AUKŠTO PLANAS	
Etapas: STATYTOJAS / UŽSAKOVAS						Tekstinis žymuo
TP: UAB "EPRO investment"						
18-TP-18-107-B033						Laida: 0
						Lapas: 1
						Lapų: 1

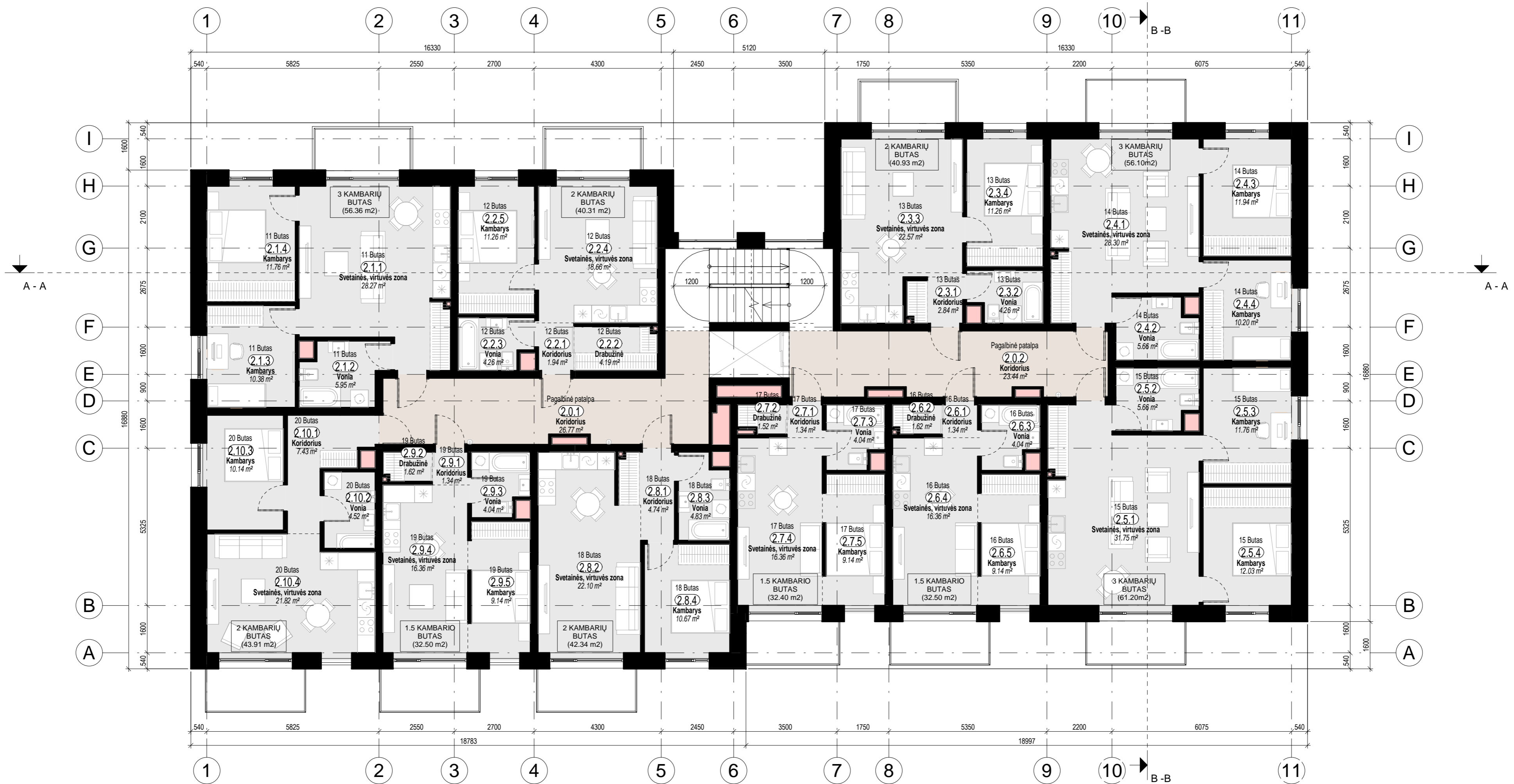

2 A. BUTAS 11			2 A. BUTAS 12			2 A. BUTAS 13			2 A. BUTAS 14			2 A. BUTAS 15		
NR.	PAVADINIMAS	PLOTAS	NR.	PAVADINIMAS	PLOTAS	NR.	PAVADINIMAS	PLOTAS	NR.	PAVADINIMAS	PLOTAS	NR.	PAVADINIMAS	PLOTAS
2.1.1	Svetainės, virtuvės zona	28.27 m ²	2.2.1	Koridorius	1.94 m ²	2.3.1	Koridorius	2.84 m ²	2.4.1	Svetainės, virtuvės zona	28.30 m ²	2.5.1	Svetainės, virtuvės zona	31.75 m ²
2.1.2	Vonia	5.95 m ²	2.2.2	Drabužinė	4.19 m ²	2.3.2	Vonia	4.26 m ²	2.4.2	Vonia	5.66 m ²	2.5.2	Vonia	5.66 m ²
2.1.3	Kambarys	10.38 m ²	2.2.3	Vonia	4.26 m ²	2.3.3	Svetainės, virtuvės zona	22.57 m ²	2.4.3	Kambarys	11.94 m ²	2.5.3	Kambarys	11.76 m ²
2.1.4	Kambarys	11.76 m ²	2.2.4	Svetainės, virtuvės zona	18.66 m ²	2.3.4	Kambarys	11.26 m ²	2.4.4	Kambarys	10.20 m ²	2.5.4	Kambarys	12.03 m ²
		56.36 m ²	2.2.5	Kambarys	11.26 m ²		40.93 m ²		56.10 m ²		61.20 m ²			

2 A. BUTAS 16			2 A. BUTAS 17			2 A. BUTAS 18			2 A. BUTAS 19			2 A. BUTAS 20		
NR.	PAVADINIMAS	PLOTAS	NR.	PAVADINIMAS	PLOTAS	NR.	PAVADINIMAS	PLOTAS	NR.	PAVADINIMAS	PLOTAS	NR.	PAVADINIMAS	PLOTAS
2.6.1	Koridorius	1.34 m ²	2.7.1	Koridorius	1.34 m ²	2.8.1	Koridorius	4.74 m ²	2.9.1	Koridorius	1.34 m ²	2.10.1	Koridorius	7.43 m ²
2.6.2	Drabužinė	1.62 m ²	2.7.2	Drabužinė	1.52 m ²	2.8.2	Svetainės, virtuvės zona	22.10 m ²	2.9.2	Drabužinė	1.62 m ²	2.10.2	Vonia	4.52 m ²
2.6.3	Vonia	4.04 m ²	2.7.3	Vonia	4.04 m ²	2.8.3	Vonia	4.83 m ²	2.9.3	Vonia	4.04 m ²	2.10.3	Kambarys	10.14 m ²
2.6.4	Svetainės, virtuvės zona	16.36 m ²	2.7.4	Svetainės, virtuvės zona	16.36 m ²	2.8.4	Kambarys	10.67 m ²	2.9.4	Svetainės, virtuvės zona	16.36 m ²	2.10.4	Svetainės, virtuvės zona	21.82 m ²
2.6.5	Kambarys	9.14 m ²	2.7.5	Kambarys	9.14 m ²		42.34 m ²	2.9.5	Kambarys	9.14 m ²		43.91 m ²		
		32.50 m ²			32.40 m ²				32.50 m ²					

PASTABOS:
1. Dėl konstrukcinių sprendimų konsultuoti su atestuotu konstruktoriumi.
2. Projekto paketinius raštiniai derinti su projekto vadovu. Už nesuderintus keitimus projekto vadovas neatsako.
3. Visi darbai, kurie gali būti pagristai laikomi būtinais tinkamam projektuojamų patalpų eksploatavimui ir darbų užbaigimui, turi būti privalomi, nepriklausomai nuo to ar jie yra parodyti brėžiniuose arba apibūdinti šiame dokumente ar ne.
4. Durų, langų, fasadų matmenis tikslinti vietoje.
5. Vykdydamas darbus vietoje iškilus klausimams ar neatitiktims brėžinyje pateiktiems nurodymams/matmenims kreiptis į projektuotoją, sprendžiama projekto vykdymo priežiūros tvarka.

2 A. BENDRAS PLOTAS			2 A. PARDUODAMAS PLOTAS		
NR.	PAVADINIMAS	PLOTAS	NR.	PAVADINIMAS	PLOTAS
		488.78 m ²			438.57 m ²

SUTARTINAI ŽYMĖJIMAI	
	ŠACHTOS

Atestato Nr.:		UAB „Projektavimo Sprendimai“ Trimitų g. 6-38, LT-09318, Vilnius Tel. Nr. 852610506	Daugiabučių gyvenamųjų namų Partizanų g. 34, Kaune, statybos projektas				
109797	Pareigos	V. Pavardė	Parašas	Data	2018-12	Statybos darbų rūšis: Nauja statyba	
A1595	Direktorius	K. Sankauskas			2018-12	Dalis: Architektūrinė	
001047	PV	L. Paulauskas			2018-12	ANTRO AUKŠTO PLANAS M1:100	
022738	Arch. asist.	A. Žilius			2018-12	Tekstinis žymuo	
	Etapas	STATYTOJAS / UŽSAKOVAS				Lapas	Lapų
	TP	UAB "EPRO investment"				1	1
		18-TP-18-107-B034					

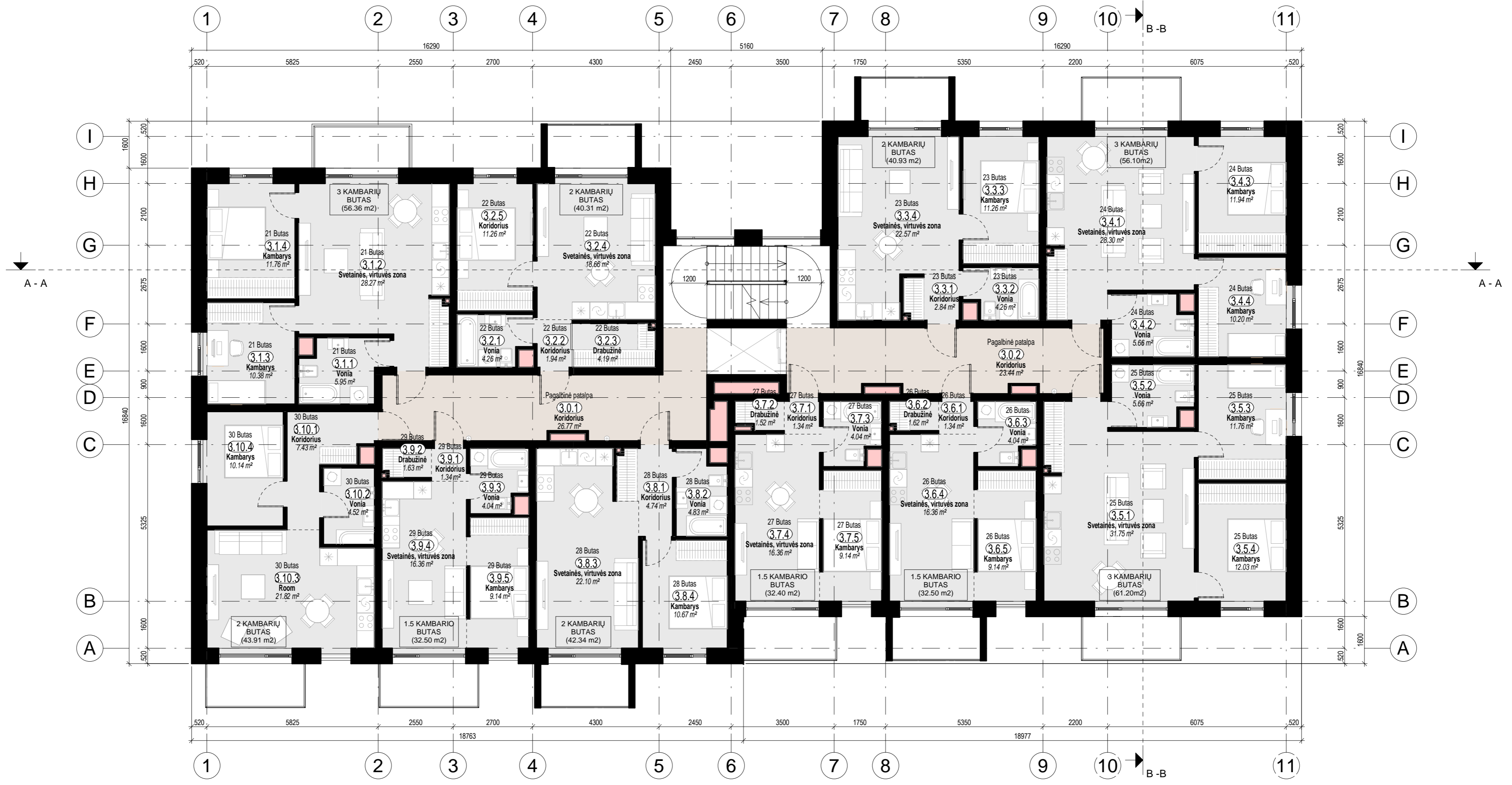

3 A. BUTAS 21			3 A. BUTAS 22			3 A. BUTAS 23			3 A. BUTAS 24			3 A. BUTAS 25		
NR.	PAVADINIMAS	PLOTAS	NR.	PAVADINIMAS	PLOTAS	NR.	PAVADINIMAS	PLOTAS	NR.	PAVADINIMAS	PLOTAS	NR.	PAVADINIMAS	PLOTAS
3.1.1	Vonia	5.95 m ²	3.2.1	Vonia	4.26 m ²	3.3.1	Koridorius	2.84 m ²	3.4.1	Svetainės, virtuvės zona	28.30 m ²	3.5.1	Svetainės, virtuvės zona	31.75 m ²
3.1.2	Svetainės, virtuvės zona	28.27 m ²	3.2.2	Koridorius	1.94 m ²	3.3.2	Vonia	4.26 m ²	3.4.2	Vonia	5.66 m ²	3.5.2	Vonia	5.66 m ²
3.1.3	Kambarys	10.38 m ²	3.2.3	Drabužinė	4.19 m ²	3.3.3	Kambarys	11.26 m ²	3.4.3	Kambarys	11.94 m ²	3.5.3	Kambarys	11.76 m ²
3.1.4	Kambarys	11.76 m ²	3.2.4	Svetainės, virtuvės zona	18.66 m ²	3.3.4	Svetainės, virtuvės zona	22.57 m ²	3.4.4	Kambarys	10.20 m ²	3.5.4	Kambarys	12.03 m ²
		56.36 m ²	3.2.5	Koridorius	11.26 m ²			40.93 m ²			56.10 m ²			61.20 m ²

3 A. BUTAS 26			3 A. BUTAS 27			3 A. BUTAS 28			3 A. BUTAS 29			3 A. BUTAS 30		
NR.	PAVADINIMAS	PLOTAS	NR.	PAVADINIMAS	PLOTAS	NR.	PAVADINIMAS	PLOTAS	NR.	PAVADINIMAS	PLOTAS	NR.	PAVADINIMAS	PLOTAS
3.6.1	Koridorius	1.34 m ²	3.7.1	Koridorius	1.34 m ²	3.8.1	Koridorius	4.74 m ²	3.9.1	Koridorius	1.34 m ²	3.10.1	Koridorius	7.43 m ²
3.6.2	Drabužinė	1.62 m ²	3.7.2	Drabužinė	1.52 m ²	3.8.2	Vonia	4.83 m ²	3.9.2	Drabužinė	1.63 m ²	3.10.2	Vonia	4.52 m ²
3.6.3	Vonia	4.04 m ²	3.7.3	Vonia	4.04 m ²	3.8.3	Svetainės, virtuvės zona	22.10 m ²	3.9.3	Vonia	4.04 m ²	3.10.3	Room	21.82 m ²
3.6.4	Svetainės, virtuvės zona	16.36 m ²	3.7.4	Svetainės, virtuvės zona	16.36 m ²	3.8.4	Kambarys	10.67 m ²	3.9.4	Svetainės, virtuvės zona	16.36 m ²	3.10.4	Kambarys	10.14 m ²
3.6.5	Kambarys	9.14 m ²	3.7.5	Kambarys	9.14 m ²			42.34 m ²	3.9.5	Kambarys	9.14 m ²			43.91 m ²
		32.50 m ²			32.40 m ²									

3 A. BENDRAS PLOTAS			3 A. PARDUODAMAS PLOTAS		
NR.	PAVADINIMAS	PLOTAS	NR.	PAVADINIMAS	PLOTAS
		488.78 m ²			438.57 m ²

SUTARTINIAI ŽYMĖJIMAI	
	ŠACHTOS

PASTABOS:
 1. Dėl konstrukcinių sprendimų konsultuoti su atestuotu konstruktoriumi.
 2. Projekto pakitimus rašyti su projekto vadovu. Už nesuderintus keitimus projekto vadovas neatsako.
 3. Visi darbai, kurie gali būti pagyristai laikomi būtinais linkamam projektuojamų patalpų eksploatavimui ir darbų užbaigimui, turi būti įpraktinami, nepriklausomai nuo to ar jie yra parodyti brėžiniuose arba apibūdinti šiame dokumente ar ne.
 4. Durų, langų, fasadų matmenis tikslinti vietoje.
 5. Vykdyti darbus vietoje iškilus klausimams ar neatitiktims brėžinyje pateiktiems nurodymams/matmenims kreiptis į projektuotoją, sprendžiama projekto vykdymo priežiūros tvarka.

Atestato Nr.:	 UAB „Projektavimo Sprendimai“ Trimitų g. 6-38, LT-09318, Vilnius Tel. Nr. 852610506	Daugiabučių gyvenamųjų namų Partizanų g. 34, Kaune, statybos projektas				
		Statybos darbų rūšis: Nauja statyba Dalis: Architektūrinė				
109797	Pareigos	V. Pavardė	Parašas	Data	TREČIO AUKŠTO PLANAS M1:100 Laida 0	
A1595	Direktorius	K. Sankauskas		2018-12		
001047	PV	L. Paulauskas		2018-12		
022738	Arch.	A. Žilius		2018-12	Tekstinis žymuo Lapas 1	
	Arch. asist.	T. Lemeševs		2018-12		
Etapas	STATYTOJAS / UŽSAKOVAS				Lapas	Lapų
TP	UAB "EPRO investment"				18-TP-18-107-B035	1

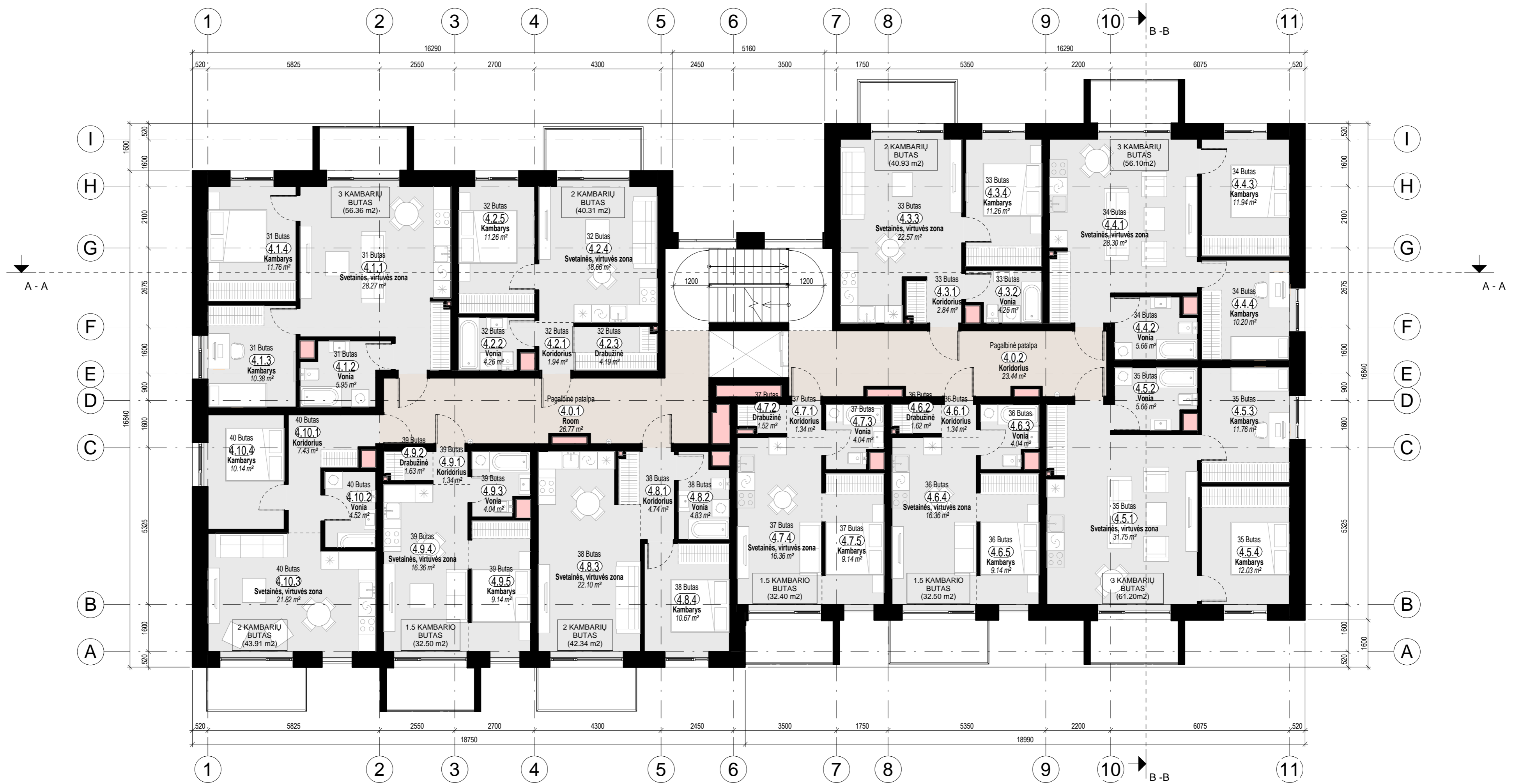

4 A. BUTAS 31			4 A. BUTAS 32			4 A. BUTAS 33			4 A. BUTAS 34			4 A. BUTAS 35		
NR.	PAVADINIMAS	PLOTAS	NR.	PAVADINIMAS	PLOTAS	NR.	PAVADINIMAS	PLOTAS	NR.	PAVADINIMAS	PLOTAS	NR.	PAVADINIMAS	PLOTAS
4.1.1	Svetainės, virtuvės zona	28.27 m ²	4.2.1	Koridorius	1.94 m ²	4.3.1	Koridorius	2.84 m ²	4.4.1	Svetainės, virtuvės zona	28.30 m ²	4.5.1	Svetainės, virtuvės zona	31.75 m ²
4.1.2	Vonia	5.95 m ²	4.2.2	Vonia	4.26 m ²	4.3.2	Vonia	4.26 m ²	4.4.2	Vonia	5.66 m ²	4.5.2	Vonia	5.66 m ²
4.1.3	Kambarys	10.38 m ²	4.2.3	Drabužinė	4.19 m ²	4.3.3	Svetainės, virtuvės zona	22.57 m ²	4.4.3	Kambarys	11.94 m ²	4.5.3	Kambarys	11.76 m ²
4.1.4	Kambarys	11.76 m ²	4.2.4	Svetainės, virtuvės zona	18.66 m ²	4.3.4	Kambarys	11.26 m ²	4.4.4	Kambarys	10.20 m ²	4.5.4	Kambarys	12.03 m ²
		56.36 m ²	4.2.5	Kambarys	11.26 m ²		40.93 m ²		56.10 m ²		61.20 m ²			

4 A. BUTAS 36			4 A. BUTAS 37			4 A. BUTAS 38			4 A. BUTAS 39			4 A. BUTAS 40		
NR.	PAVADINIMAS	PLOTAS	NR.	PAVADINIMAS	PLOTAS	NR.	PAVADINIMAS	PLOTAS	NR.	PAVADINIMAS	PLOTAS	NR.	PAVADINIMAS	PLOTAS
4.6.1	Koridorius	1.34 m ²	4.7.1	Koridorius	1.34 m ²	4.8.1	Koridorius	4.74 m ²	4.9.1	Koridorius	1.34 m ²	4.10.1	Koridorius	7.43 m ²
4.6.2	Drabužinė	1.62 m ²	4.7.2	Drabužinė	1.52 m ²	4.8.2	Vonia	4.83 m ²	4.9.2	Drabužinė	1.63 m ²	4.10.2	Vonia	4.52 m ²
4.6.3	Vonia	4.04 m ²	4.7.3	Vonia	4.04 m ²	4.8.3	Svetainės, virtuvės zona	22.10 m ²	4.9.3	Vonia	4.04 m ²	4.10.3	Svetainės, virtuvės zona	21.82 m ²
4.6.4	Svetainės, virtuvės zona	16.36 m ²	4.7.4	Svetainės, virtuvės zona	16.36 m ²	4.8.4	Kambarys	10.67 m ²	4.9.4	Svetainės, virtuvės zona	16.36 m ²	4.10.4	Kambarys	10.14 m ²
4.6.5	Kambarys	9.14 m ²	4.7.5	Kambarys	9.14 m ²		42.34 m ²	4.9.5	Kambarys	9.14 m ²		43.91 m ²		
		32.50 m ²			32.40 m ²									

4 A. BENDRAS PLOTAS		
NR.	PAVADINIMAS	PLOTAS
		488.78 m ²

4 A. PARDUODAMAS PLOTAS		
NR.	PAVADINIMAS	PLOTAS
		438.57 m ²

SUTARTINIAI ŽYMĖJIMAI	
	ŠACHTOS

PASTABOS:
1. Dėl konstrukcinių sprendimų konsultuoti su atestuotu konstruktoriumi.
2. Projekto pakeitimus rašyti su projekto vadovu. Už nesuderintus keitimus projekto vadovas neatsako.
3. Visi darbai, kurie gali būti pagrįsti laikomi būtinais tinkamam projektuojamų patalpų eksploatavimui ir darbų užbaigimui, turi būti privalomi, nepriklausomai nuo to ar jie yra parodyti brėžiniuose arba apibūdinti šiame dokumente ar ne.
4. Durų, langų, fasadų matmenis tikslinti vietoje.
5. Vykdydamas darbus vietoje iškilus klausimams ar neatitiktims brėžinyje pateiktiems nurodymams/matmenims kreiptis į projektuotoją, sprendžiama projekto vykdymo priežiūros tvarka.

Atestato Nr.:	 UAB „Projektavimo Sprendimai“ Trimitų g. 6-38, LT-09318, Vilnius Tel. Nr. 852610506	Daugiabučių gyvenamųjų namų Partizanų g. 34, Kaune, statybos projektas			
		Statybos darbų rūšis: Nauja statyba Dalis: Architektūrinė			
		KETVIRTO AUKŠTO PLANAS M1:100			
109797	Pareigos	V. Pavardė	Parašas	Data	2018-12
A1595	Direktorius	K. Sankauskas			2018-12
001047	PV	L. Paulauskas			2018-12
022738	Arch.	A. Žilius			2018-12
	Arch. asist.	T. Lemeševas			2018-12
Etapas	STATYTOJAS / UŽSAKOVAS				
TP	UAB "EPRO investment"				
Tekstinis žymuo					Lapas Lapų
18-TP-18-107-B036					1 1

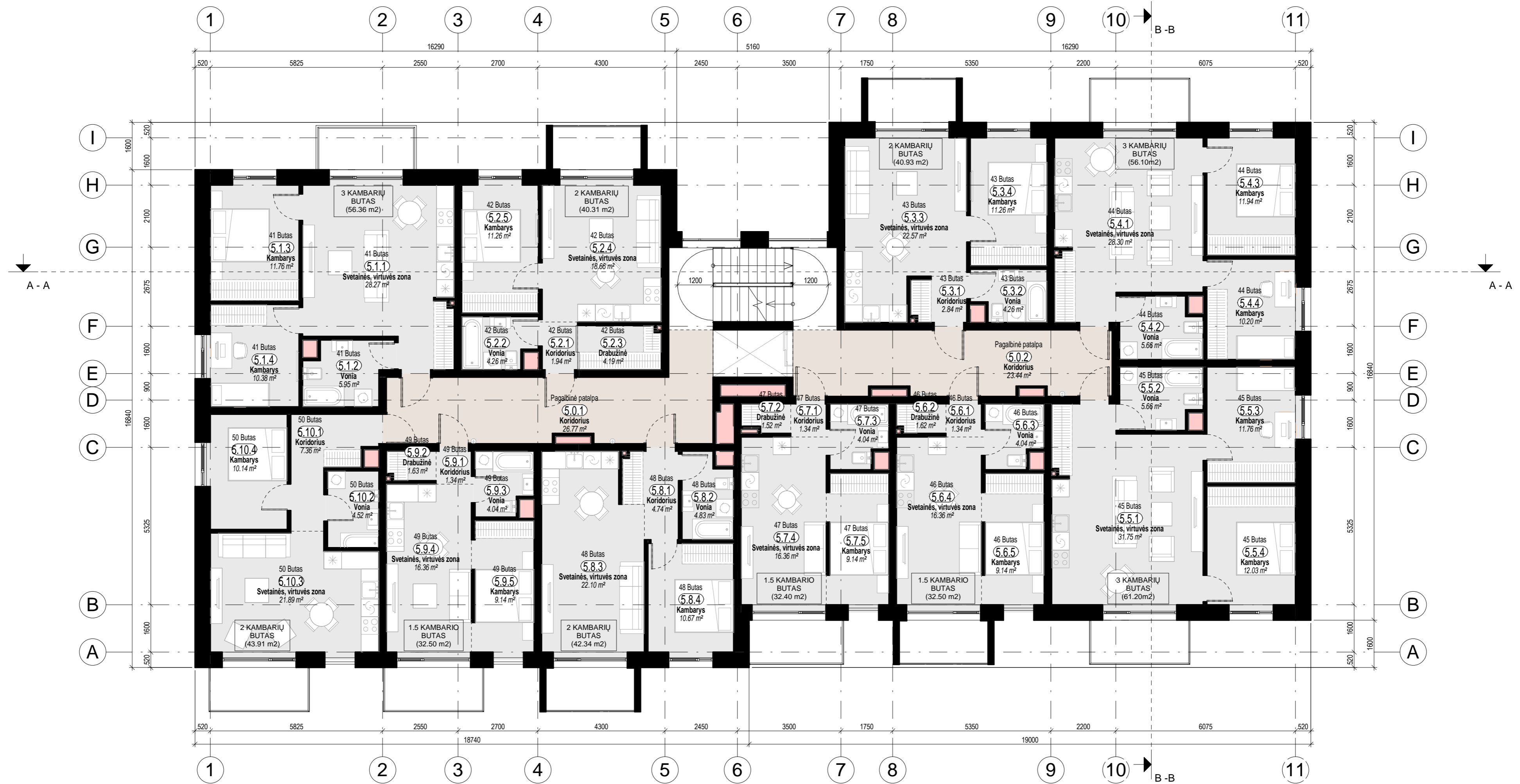

5 A. BUTAS 41			5 A. BUTAS 42			5 A. BUTAS 43			5 A. BUTAS 44			5 A. BUTAS 45		
NR.	PAVADINIMAS	PLOTAS	NR.	PAVADINIMAS	PLOTAS	NR.	PAVADINIMAS	PLOTAS	NR.	PAVADINIMAS	PLOTAS	NR.	PAVADINIMAS	PLOTAS
5.1.1	Svetainės, virtuvės zona	28.27 m ²	5.2.1	Koridorius	1.94 m ²	5.3.1	Koridorius	2.84 m ²	5.4.1	Svetainės, virtuvės zona	28.30 m ²	5.5.1	Svetainės, virtuvės zona	31.75 m ²
5.1.2	Vonia	5.95 m ²	5.2.2	Vonia	4.26 m ²	5.3.2	Vonia	4.26 m ²	5.4.2	Vonia	5.66 m ²	5.5.2	Vonia	5.66 m ²
5.1.3	Kambarys	11.76 m ²	5.2.3	Drabužinė	4.19 m ²	5.3.3	Svetainės, virtuvės zona	22.57 m ²	5.4.3	Kambarys	11.94 m ²	5.5.3	Kambarys	11.76 m ²
5.1.4	Kambarys	10.38 m ²	5.2.4	Svetainės, virtuvės zona	18.66 m ²	5.3.4	Kambarys	11.26 m ²	5.4.4	Kambarys	10.20 m ²	5.5.4	Kambarys	12.03 m ²
		56.36 m ²	5.2.5	Kambarys	11.26 m ²			40.93 m ²			56.10 m ²			61.20 m ²

5 A. BENDRAS PLOTAS		
NR.	PAVADINIMAS	PLOTAS
		488.78 m ²

5 A. PARJUODAMAS PLOTAS		
NR.	PAVADINIMAS	PLOTAS
		438.57 m ²

SUTARTINIAI ŽYMĖJIMAI	
	ŠACHTOS

5 A. BUTAS 46			5 A. BUTAS 47			5 A. BUTAS 48			5 A. BUTAS 49			5 A. BUTAS 50		
NR.	PAVADINIMAS	PLOTAS	NR.	PAVADINIMAS	PLOTAS	NR.	PAVADINIMAS	PLOTAS	NR.	PAVADINIMAS	PLOTAS	NR.	PAVADINIMAS	PLOTAS
5.6.1	Koridorius	1.34 m ²	5.7.1	Koridorius	1.34 m ²	5.8.1	Koridorius	4.74 m ²	5.9.1	Koridorius	1.34 m ²	5.10.1	Koridorius	7.36 m ²
5.6.2	Drabužinė	1.62 m ²	5.7.2	Drabužinė	1.52 m ²	5.8.2	Vonia	4.83 m ²	5.9.2	Drabužinė	1.63 m ²	5.10.2	Vonia	4.52 m ²
5.6.3	Vonia	4.04 m ²	5.7.3	Vonia	4.04 m ²	5.8.3	Svetainės, virtuvės zona	22.10 m ²	5.9.3	Vonia	4.04 m ²	5.10.3	Svetainės, virtuvės zona	21.89 m ²
5.6.4	Svetainės, virtuvės zona	16.36 m ²	5.7.4	Svetainės, virtuvės zona	16.36 m ²	5.8.4	Kambarys	10.67 m ²	5.9.4	Svetainės, virtuvės zona	16.36 m ²	5.10.4	Kambarys	10.14 m ²
5.6.5	Kambarys	9.14 m ²	5.7.5	Kambarys	9.14 m ²			42.34 m ²	5.9.5	Kambarys	9.14 m ²			43.92 m ²
		32.50 m ²			32.40 m ²									

PASTABOS:
 1. Dėl konstrukcinių sprendimų konsultuoti su atestuotu konstruktoriumi.
 2. Projekto pakeltimus raštiškai derinti su projekto vadovu. Už nesuderintus keitimus projekto vadovas neatsako.
 3. Vsi darbai, kurie gali būti pagįstai laikomi būtinais tinkamam projektuojamų patalpų eksploatavimui ir darbų užbaigimui, turi būti privalomi, nepriklausomai nuo to ar jie yra parodyti brėžiniuose arba apibūdinti šiame dokumente ar ne.
 4. Durų, langų, fasadų matmenis tikslinti vietoje.
 5. Vykdyti darbus vietoje iškilus klausimams ar neatitiktims brėžinyje pateiktiems nurodymams/matmenims kreiptis į projektuotoją, sprendžiama projekto vykdymo priežiūros tvarka.

Atestato Nr.:		UAB „Projektavimo Sprendimai“		Daugiabučių gyvenamųjų namų Partizanų g. 34, Kaune, statybos projektas			
		Trimitų g. 6-38, LT-09318, Vilnius					
		Tel. Nr. 852610506					
109797	Pareigos	V. Pavardė	Parašas	Data	Statybos darbų rūšis: Nauja statyba		
	Direktorius	K. Sankauskas		2018-12			
A1595	PV	L. Paulauskas		2018-12			
001047	Arch.	A. Žilius		2018-12			
022738	Arch. asist.	T. Lemeševas		2018-12	PENKTO AUKŠTO PLANAS M1:100		
Etapas	STATYTOJAS / UŽSAKOVAS				Tekstinis žymuo	Lapas	Lapų
TP	UAB "EPRO investment"				18-TP-18-107-B037	1	1

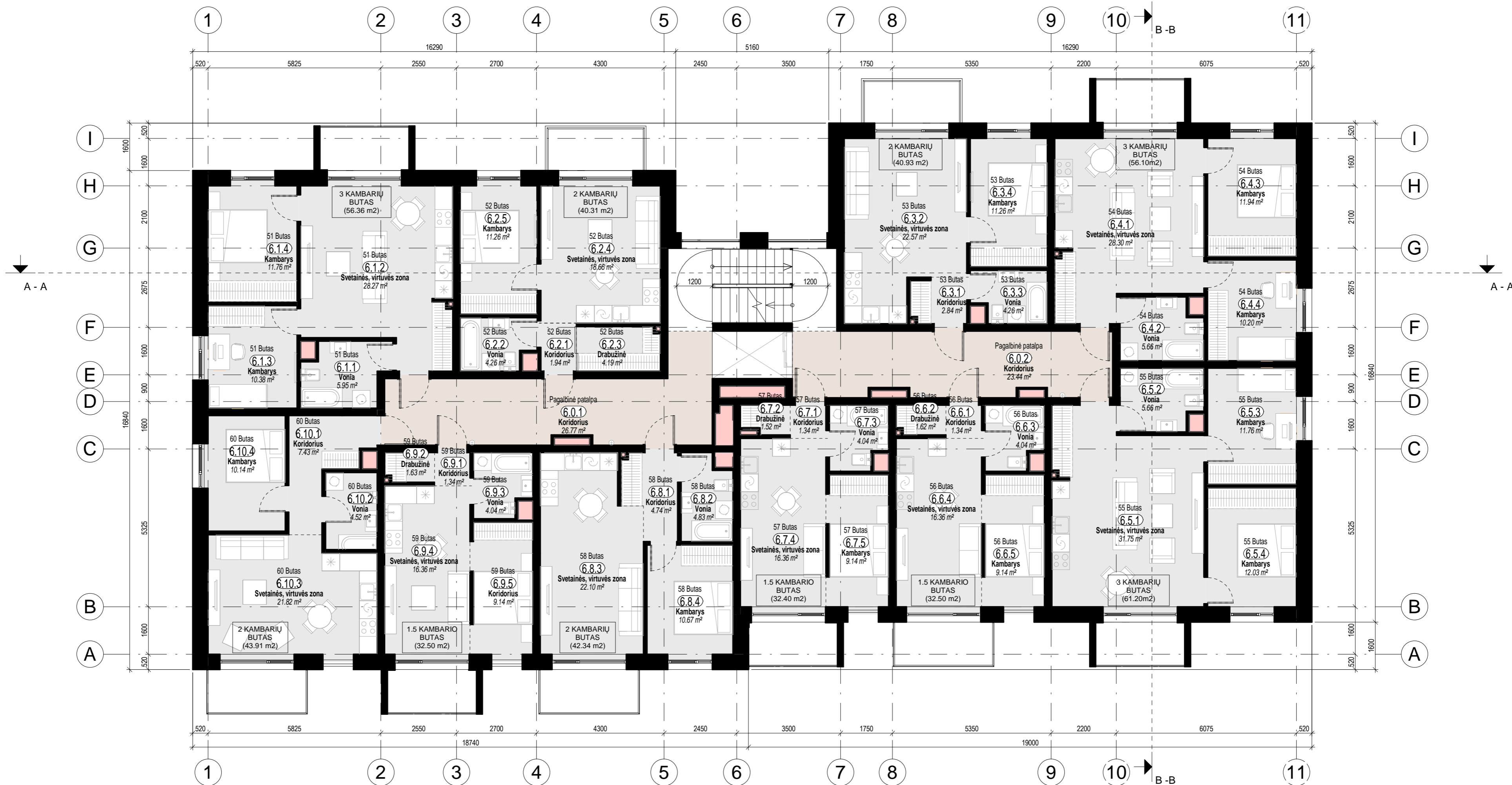

6 A. BUTAS 51			6 A. BUTAS 52			6 A. BUTAS 53			6 A. BUTAS 54			6 A. BUTAS 55		
NR.	PAVADINIMAS	PLOTAS	NR.	PAVADINIMAS	PLOTAS	NR.	PAVADINIMAS	PLOTAS	NR.	PAVADINIMAS	PLOTAS	NR.	PAVADINIMAS	PLOTAS

6.1.1	Vonia	5.95 m ²	6.2.1	Koridorius	1.94 m ²	6.3.1	Koridorius	2.84 m ²	6.4.1	Svetainė, virtuvės zona	28.30 m ²	6.5.1	Svetainė, virtuvės zona	31.75 m ²
6.1.2	Svetainė, virtuvės zona	28.27 m ²	6.2.2	Vonia	4.26 m ²	6.3.2	Svetainė, virtuvės zona	22.57 m ²	6.4.2	Vonia	5.66 m ²	6.5.2	Vonia	5.66 m ²
6.1.3	Kambarys	10.38 m ²	6.2.3	Drabužinė	4.19 m ²	6.3.3	Vonia	4.26 m ²	6.4.3	Kambarys	11.94 m ²	6.5.3	Kambarys	11.76 m ²
6.1.4	Kambarys	11.76 m ²	6.2.4	Svetainė, virtuvės zona	18.66 m ²	6.3.4	Kambarys	11.26 m ²	6.4.4	Kambarys	10.20 m ²	6.5.4	Kambarys	12.03 m ²
		56.36 m ²	6.2.5	Kambarys	11.26 m ²			40.93 m ²			56.10 m ²			61.20 m ²
					40.31 m ²									

6 A. BUTAS 56			6 A. BUTAS 57			6 A. BUTAS 58			6 A. BUTAS 59			6 A. BUTAS 60		
NR.	PAVADINIMAS	PLOTAS	NR.	PAVADINIMAS	PLOTAS	NR.	PAVADINIMAS	PLOTAS	NR.	PAVADINIMAS	PLOTAS	NR.	PAVADINIMAS	PLOTAS

6.6.1	Koridorius	1.34 m ²	6.7.1	Koridorius	1.34 m ²	6.8.1	Koridorius	4.74 m ²	6.9.1	Koridorius	1.34 m ²	6.10.1	Koridorius	7.43 m ²
6.6.2	Drabužinė	1.62 m ²	6.7.2	Drabužinė	1.52 m ²	6.8.2	Vonia	4.83 m ²	6.9.2	Drabužinė	1.63 m ²	6.10.2	Vonia	4.52 m ²
6.6.3	Vonia	4.04 m ²	6.7.3	Vonia	4.04 m ²	6.8.3	Svetainė, virtuvės zona	22.10 m ²	6.9.3	Vonia	4.04 m ²	6.10.3	Svetainė, virtuvės zona	21.82 m ²
6.6.4	Svetainė, virtuvės zona	16.36 m ²	6.7.4	Svetainė, virtuvės zona	16.36 m ²	6.8.4	Kambarys	10.67 m ²	6.9.4	Svetainė, virtuvės zona	16.36 m ²	6.10.4	Kambarys	10.14 m ²
6.6.5	Kambarys	9.14 m ²	6.7.5	Kambarys	9.14 m ²			42.34 m ²	6.9.5	Koridorius	9.14 m ²			43.91 m ²
		32.50 m ²			32.40 m ²									

PASTABOS:
 1. Dėl konstrukcinių sprendimų konsultuoti su atestuotu konstruktoriumi.
 2. Projekto pakeitimus rašyti su projekto vadovu. Už nesuderintus keitimus projekto vadovas neatsako.
 3. Visi darbai, kurie gali būti pagristai laikomi būtinais tinkamam projektuojamų patalpų eksploatavimui ir darbų užbaigimui, turi būti įprastomis, nepriklausomai nuo to ar jie yra parodyti brėžiniuose arba apibūdinti šiame dokumente ar ne.
 4. Durų, langų, fasadų matmenis tikslinti vietoje.
 5. Vykdyti darbus vietoje iškilus klausimams ar neatitiktims brėžinyje pateiktiems nurodymams/matmenims kreiptis į projektuotoją, sprendžiama projekto vykdymo priežiūros tvarka.

6 A. BENDRAS PLOTAS			6 A. PARDUODAMAS PLOTAS		
NR.	PAVADINIMAS	PLOTAS	NR.	PAVADINIMAS	PLOTAS

SUTARTINIAI ŽYMĖJIMAI		
	ŠACHTOS	

Atestato Nr.:	UAB „Projektavimo Sprendimai“ Trimitų g. 6-38, LT-09318, Vilnius Tel. Nr. 852610506	Daugiabučių gyvenamųjų namų Partizanų g. 34, Kaune, statybos projektas					
		Statybos darbų rūšis: Nauja statyba					
		Dalis: Architektūrinė					
		ŠEŠTO AUKŠTO PLANAS M1:100					
109797	Pareigos	V. Pavardė	Parašas	Data	2018-12		
A1595	Direktorius	K. Sankauskas			2018-12		
001047	PV	L. Paulauskas			2018-12		
022738	Arch. asist.	A. Žilius			2018-12		
		T. Lemeševs			2018-12		
Etapas	STATYTOJAS / UŽSAKOVAS				Tekstinis žymuo	Lapas	Lapų
TP	UAB "EPRO investment"				18-TP-18-107-B038	1	1

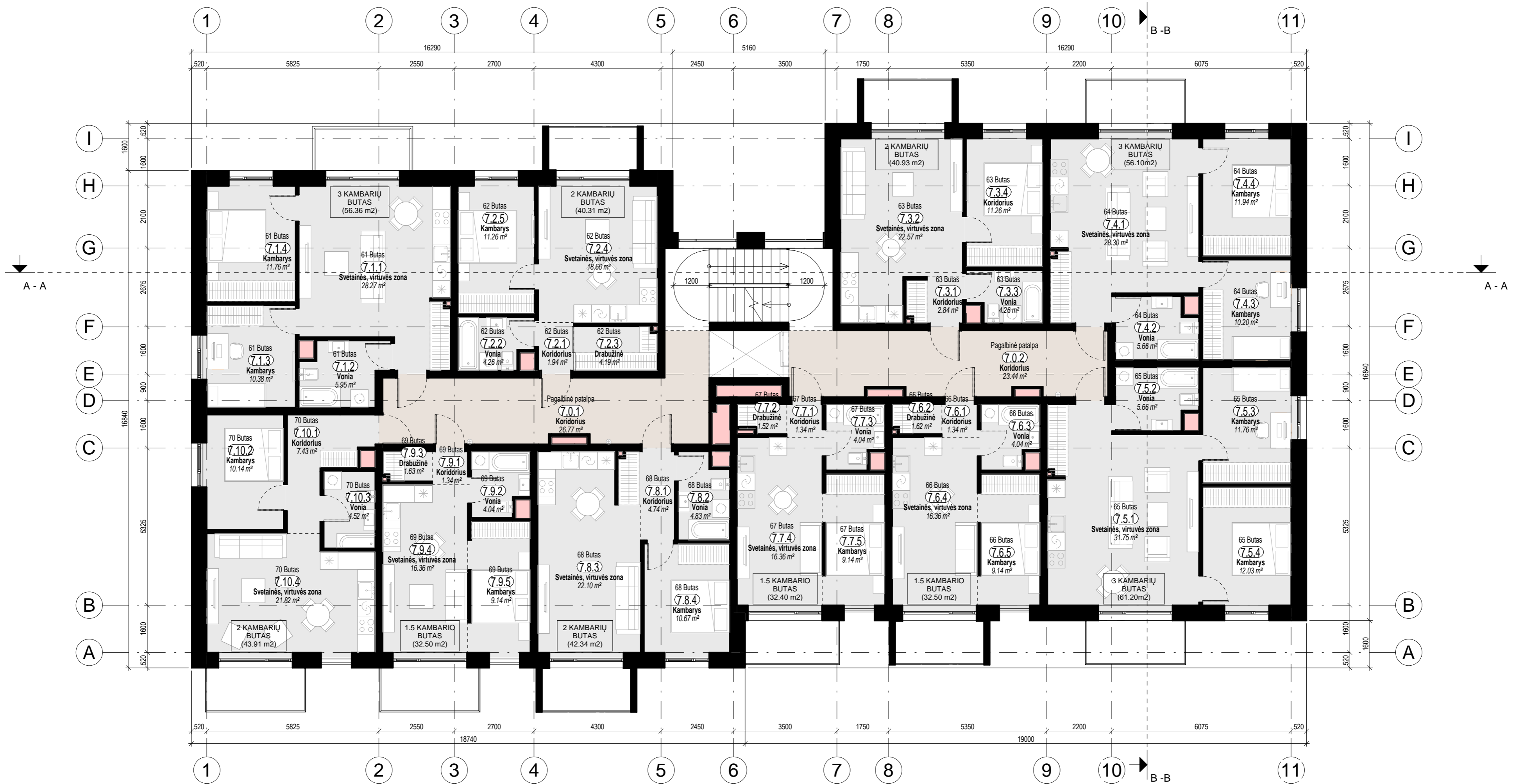

7 A. BUTAS 61			7 A. BUTAS 62			7 A. BUTAS 63			7 A. BUTAS 64			7 A. BUTAS 65		
NR.	PAVADINIMAS	PLOTAS	NR.	PAVADINIMAS	PLOTAS	NR.	PAVADINIMAS	PLOTAS	NR.	PAVADINIMAS	PLOTAS	NR.	PAVADINIMAS	PLOTAS
7.1.1	Svetainės, virtuvės zona	28.27 m ²	7.2.1	Koridorius	1.94 m ²	7.3.1	Koridorius	2.84 m ²	7.4.1	Svetainės, virtuvės zona	28.30 m ²	7.5.1	Svetainės, virtuvės zona	31.75 m ²
7.1.2	Vonia	5.95 m ²	7.2.2	Vonia	4.26 m ²	7.3.2	Svetainės, virtuvės zona	22.57 m ²	7.4.2	Vonia	5.66 m ²	7.5.2	Vonia	5.66 m ²
7.1.3	Kambarys	10.38 m ²	7.2.3	Drabužinė	4.19 m ²	7.3.3	Vonia	4.26 m ²	7.4.3	Kambarys	10.20 m ²	7.5.3	Kambarys	11.76 m ²
7.1.4	Kambarys	11.76 m ²	7.2.4	Svetainės, virtuvės zona	18.66 m ²	7.3.4	Koridorius	11.26 m ²	7.4.4	Kambarys	11.94 m ²	7.5.4	Kambarys	12.03 m ²
		56.36 m ²	7.2.5	Kambarys	11.26 m ²			40.93 m ²			56.10 m ²			61.20 m ²
					40.31 m ²									

7 A. BUTAS 66			7 A. BUTAS 67			7 A. BUTAS 68			7 A. BUTAS 69			7 A. BUTAS 70		
NR.	PAVADINIMAS	PLOTAS	NR.	PAVADINIMAS	PLOTAS	NR.	PAVADINIMAS	PLOTAS	NR.	PAVADINIMAS	PLOTAS	NR.	PAVADINIMAS	PLOTAS
7.6.1	Koridorius	1.34 m ²	7.7.1	Koridorius	1.34 m ²	7.8.1	Koridorius	4.74 m ²	7.9.1	Koridorius	1.34 m ²	7.10.1	Koridorius	7.43 m ²
7.6.2	Drabužinė	1.62 m ²	7.7.2	Drabužinė	1.52 m ²	7.8.2	Vonia	4.83 m ²	7.9.2	Vonia	4.04 m ²	7.10.2	Kambarys	10.14 m ²
7.6.3	Vonia	4.04 m ²	7.7.3	Vonia	4.04 m ²	7.8.3	Svetainės, virtuvės zona	22.10 m ²	7.9.3	Drabužinė	1.63 m ²	7.10.3	Vonia	4.52 m ²
7.6.4	Svetainės, virtuvės zona	16.36 m ²	7.7.4	Svetainės, virtuvės zona	16.36 m ²	7.8.4	Kambarys	10.67 m ²	7.9.4	Svetainės, virtuvės zona	16.36 m ²	7.10.4	Svetainės, virtuvės zona	21.82 m ²
7.6.5	Kambarys	9.14 m ²	7.7.5	Kambarys	9.14 m ²			42.34 m ²	7.9.5	Kambarys	9.14 m ²			43.91 m ²
		32.50 m ²			32.40 m ²									

7 A. BENDRAS PLOTAS		
NR.	PAVADINIMAS	PLOTAS
		488.78 m ²

7 A. PARDUODAMAS PLOTAS		
NR.	PAVADINIMAS	PLOTAS
		438.57 m ²

SUTARTINIAI ŽYMĖJIMAI		
	ŠACHTOS	

PASTABOS:
1. Dėl konstrukcinių sprendimų konsultuotis su atestuotu konstruktoriumi.
2. Projekto pakeitimus raštiškai derinti su projekto vadovu. Už nesuderintus keitimus projekto vadovas neatsako.
3. Visi darbai, kurie gali būti pagrįsti laikomi būtinais tinkamam projektuojamų patalpų eksploatavimui ir darbų užbaigimui, turi būti įpralomi, nepriklausomai nuo to ar jie yra parodyti brėžiniuose arba apibūdinti šiame dokumente ar ne.
4. Durų, langų, fasadų matmenis tikslinti vietoje.
5. Vykdydami darbus vietoje iškilus klausimams ar neatitiktims brėžinyje pateiktiems nurodymams/matmenims kreiptis į projektuotoją, sprendžiama projekto vykdymo priežiūros tvarka.

Atestato Nr.:	UAB „Projektavimo Sprendimai“ Trimitų g. 6-38, LT-09318, Vilnius Tel. Nr. 852610506	Daugiabučių gyvenamųjų namų Partizanų g. 34, Kaune, statybos projektas			
		Statybos darbų rūšis: Nauja statyba			
		Dalis: Architektūrinė			
		SEPTINTO AUKŠTO PLANAS M1:100			
109797	Pareigos	V. Pavardė	Parašas	Data	2018-12
A1595	Direktorius	K. Sankauskas			2018-12
001047	PV	L. Paulauskas			2018-12
022738	Arch. asist.	T. Lemeševas			2018-12
Etapas	STATYTOJAS / UŽSAKOVAS				
TP	UAB "EPRO investment"				
Tekstinis žymuo					Lapas Lapų
18-TP-18-107-B039					1 1

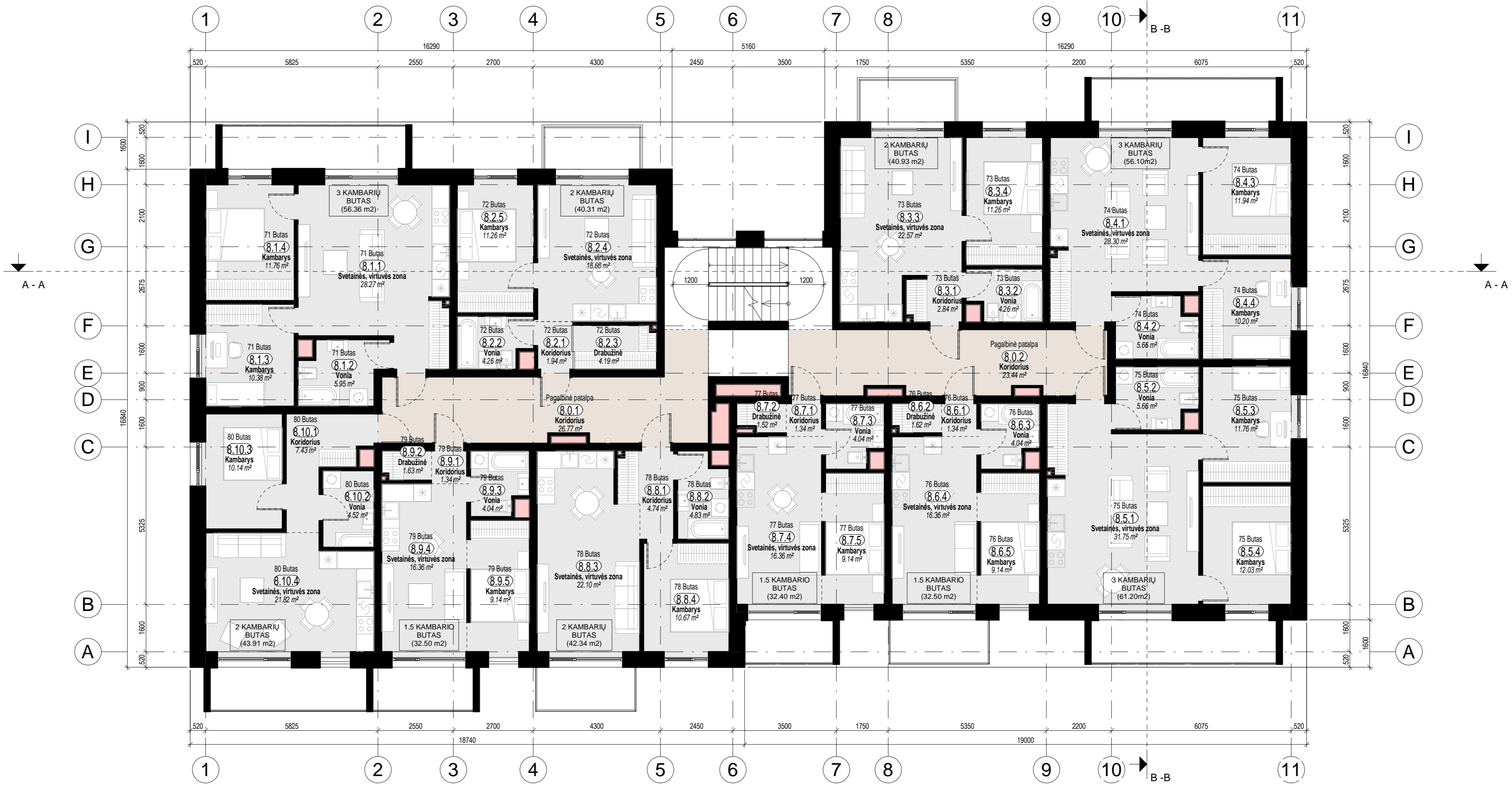

8 A. BUTAS 71			8 A. BUTAS 72			8 A. BUTAS 73			8 A. BUTAS 74			8 A. BUTAS 75		
NR.	PAVADINIMAS	PLOTAS	NR.	PAVADINIMAS	PLOTAS	NR.	PAVADINIMAS	PLOTAS	NR.	PAVADINIMAS	PLOTAS	NR.	PAVADINIMAS	PLOTAS
8.1.1	Svetainės, virtuvės zona	28.27 m ²	8.2.1	Koridorius	1.94 m ²	8.3.1	Koridorius	2.84 m ²	8.4.1	Svetainės, virtuvės zona	28.30 m ²	8.5.1	Svetainės, virtuvės zona	31.75 m ²
8.1.2	Vonia	5.95 m ²	8.2.2	Vonia	4.26 m ²	8.3.2	Vonia	4.26 m ²	8.4.2	Vonia	5.66 m ²	8.5.2	Vonia	5.66 m ²
8.1.3	Kambarys	10.38 m ²	8.2.3	Drabužinė	4.19 m ²	8.3.3	Svetainės, virtuvės zona	22.57 m ²	8.4.3	Kambarys	11.94 m ²	8.5.3	Kambarys	11.76 m ²
8.1.4	Kambarys	11.76 m ²	8.2.4	Svetainės, virtuvės zona	18.66 m ²	8.3.4	Kambarys	11.26 m ²	8.4.4	Kambarys	10.20 m ²	8.5.4	Kambarys	12.03 m ²
		56.36 m ²	8.2.5	Kambarys	11.26 m ²		40.93 m ²		56.10 m ²		61.20 m ²			

8 A. BUTAS 76			8 A. BUTAS 77			8 A. BUTAS 78			8 A. BUTAS 79			8 A. BUTAS 80		
NR.	PAVADINIMAS	PLOTAS	NR.	PAVADINIMAS	PLOTAS	NR.	PAVADINIMAS	PLOTAS	NR.	PAVADINIMAS	PLOTAS	NR.	PAVADINIMAS	PLOTAS
8.6.1	Koridorius	1.34 m ²	8.7.1	Koridorius	1.34 m ²	8.8.1	Koridorius	4.74 m ²	8.9.1	Koridorius	1.34 m ²	8.10.1	Koridorius	7.43 m ²
8.6.2	Drabužinė	1.62 m ²	8.7.2	Drabužinė	1.52 m ²	8.8.2	Vonia	4.83 m ²	8.9.2	Drabužinė	1.63 m ²	8.10.2	Vonia	4.52 m ²
8.6.3	Vonia	4.04 m ²	8.7.3	Vonia	4.04 m ²	8.8.3	Svetainės, virtuvės zona	22.10 m ²	8.9.3	Vonia	4.04 m ²	8.10.3	Kambarys	10.14 m ²
8.6.4	Svetainės, virtuvės zona	16.36 m ²	8.7.4	Svetainės, virtuvės zona	16.36 m ²	8.8.4	Kambarys	10.67 m ²	8.9.4	Svetainės, virtuvės zona	16.36 m ²	8.10.4	Svetainės, virtuvės zona	21.82 m ²
8.6.5	Kambarys	9.14 m ²	8.7.5	Kambarys	9.14 m ²		42.34 m ²	8.9.5	Kambarys	9.14 m ²		43.91 m ²		
		32.50 m ²			32.40 m ²				32.50 m ²					

8 A. BENDRAS PLOTAS		
NR.	PAVADINIMAS	PLOTAS
		488.78 m ²

8 A. PARDUODAMAS PLOTAS		
NR.	PAVADINIMAS	PLOTAS
		438.57 m ²

SUTARTINIAI ŽYMĖJIMAI	
	ŠACHTOS

PASTABOS:
1. Dėl konstrukcinių sprendimų konsultuoti su atestuotu konstruktoriumi.
2. Projekto pakeitimus raštiškai derinti su projekto vadovu. Už nesuderintus keitimus projekto vadovas neatsako.
3. Visi darbai, kurie gali būti pagrįsti laikomi būtinais tinkamam projektuojamui patalpų eksploatavimui ir darbų užbaigimui, turi būti privalomi, nepriklausomai nuo to ar jie yra parodyti brėžiniuose arba apibūdinti šiame dokumente ar ne.
4. Durų, langų, fasadų matmenis tikslinti vietoje.
5. Vykdyti darbus vietoje iškilus klausimams ar neatitiktims brėžinyje pateiktiems nurodymams/matmenims kreiptis į projektuotoją, sprendžiama projekto vykdymo priežiūros tvarka.

Atestato Nr.:		UAB „Projektavimo Sprendimai“		Daugiabučių gyvenamųjų namų Partizanų g. 34, Kaune, statybos projektas			
		Trimūšų g. 6-38, LT-09318, Vilnius					
		Tel. Nr. 852610506					
109797	Pareigos	V. Pavardė	Parašas	Data	Statybos darbų rūšis: Nauja statyba		
	Direktorius	K. Sankauskas		2018-12			
A1595	PV	L. Paulauskas		2018-12			
001047	Arch.	A. Žilius		2018-12	AŠTUNTO AUKŠTO PLANAS M1:100		
022738	Arch. asist.	T. Lemeševs		2018-12			
Etapas	STATYTOJAS / UŽSAKOVAS				Tekstinis žymuo	Lapas	Lapų
TP	UAB "EPRO investment"				18-TP-18-107-B040	1	1

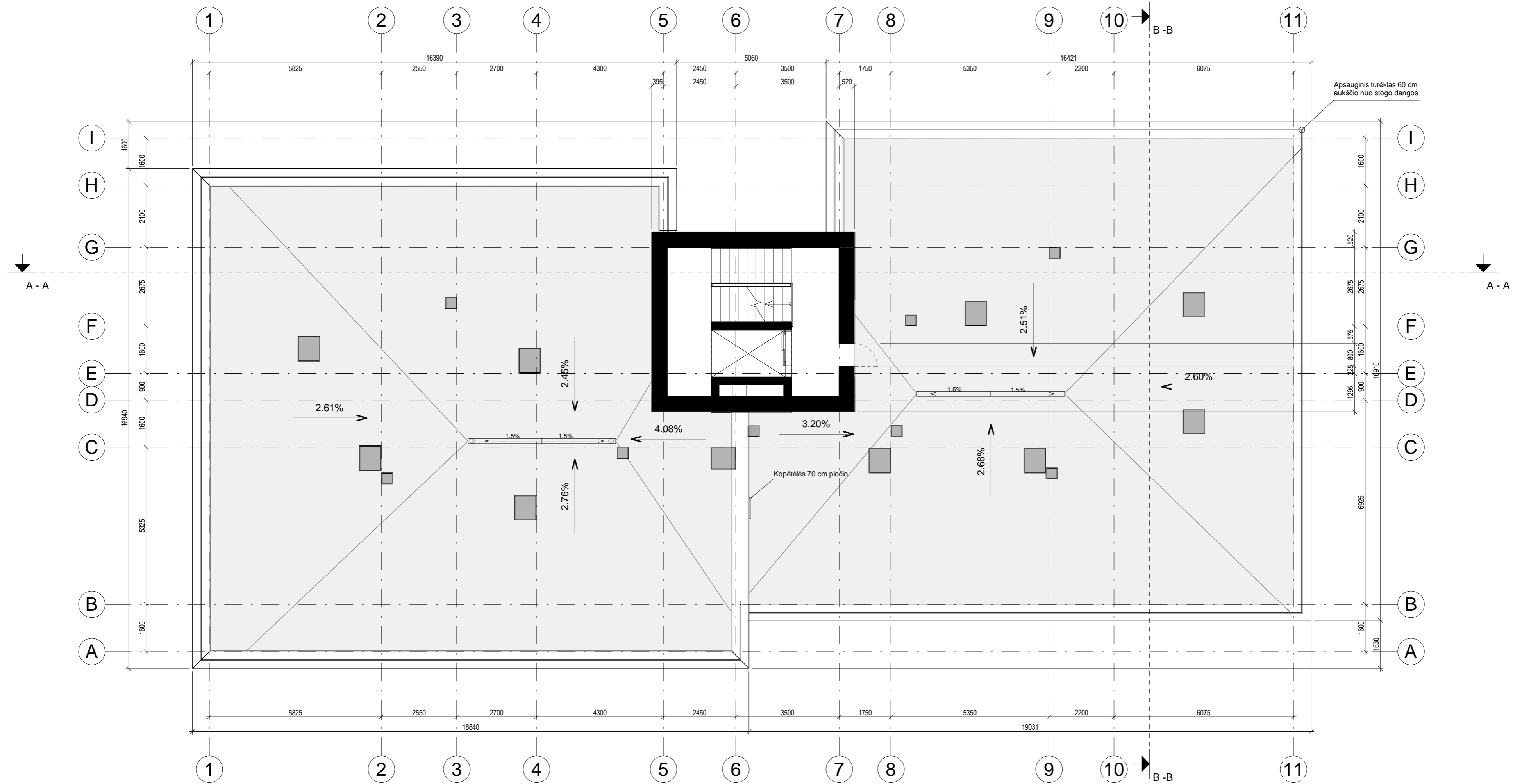

PASTABOS:
 1. Dėl konstrukcinių sprendimų konsultuotis su atestuotu konstruktoriumi.
 2. Projekto pakeitimus raštiškai derinti su projekto vadovu. Už nesuderintus keitimus projekto vadovas neatsako.
 3. Visi darbai, kurie gali būti pagrįstai laikomi būtinais tinkamam projektuojamų patalpų eksploatavimui ir darbų užbaigimui, turi būti privalomi, nepriklausomai nuo to ar jie yra parodyti brėžiniuose arba apibūdinti šiame dokumente ar ne.
 4. Durų, langų, fasadų matmenis tikslinti vietoje.
 5. Vykdyti darbus vietoje iškilus klausimams ar neatitiktims brėžinyje pateiktiems nurodymams/matmenims kreiptis į projektuotoją, sprendžiama projekto vykdymo priežiūros tvarka.

Atestato Nr.:		 UAB „Projektavimo Sprendimai“ Trimitų g. 6-38, LT-09318, Vilnius Tel. Nr. 852610506		Daugiabučių gyvenamųjų namų Partizanų g. 34, Kaune, statybos projektas	
109797	Pareigos	V. Pavardė	Parašas	Data	Statybos darbų rūšis: Nauja statyba
A1595	Direktorius	K. Sankauskas		2018-12	Dalis: Architektūrinė
001047	PV	L. Paulauskas		2018-12	NAMELIO ANT STOGO PLANAS 1:100
022738	Arch.	A. Žilius		2018-12	
Etapas		STATYTOJAS / UŽSAKOVAS			Tekstinis žymuo
TP	UAB "EPRO investment"				Lapas Lapų
					18-TP-18-107-B041
					1 1

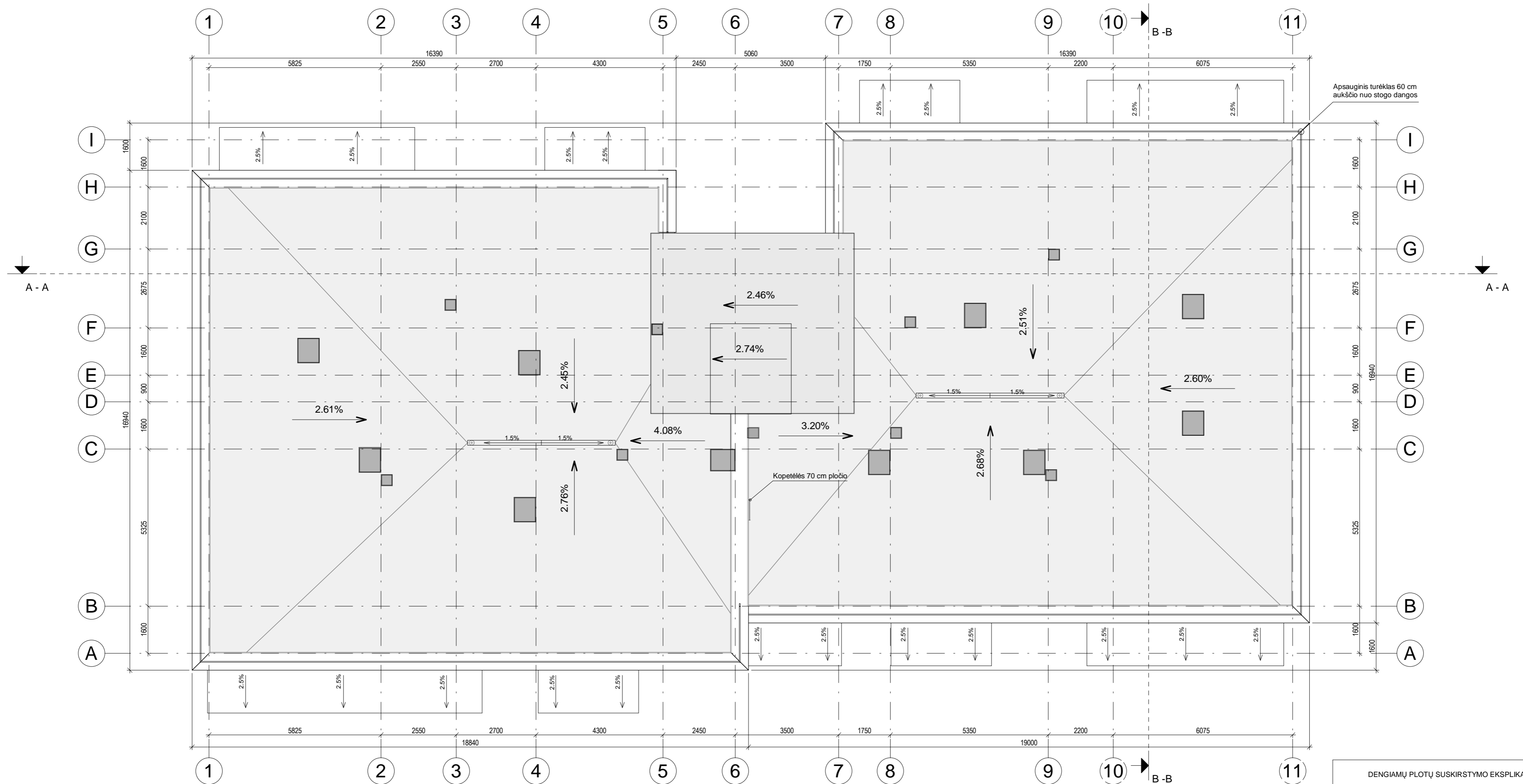

DENGIAMŲ PLOTŲ SUSKIRSTYMO EKSPLIKACIJA		
SUTARTINIS ŽYM.	PAVADINIMAS	PLOTAS m ²
	STOGO DANGA	512.296 m ²
	ŠACHTŲ STOGELIŲ DANGA	7.512 m ²
	STOGO NAMELIO STOGO DANGA	42.183 m ²
	PARAPETŲ APSKARDINIMAS	69.457 m ²

PASTABOS:
 1. Dėl konstrukcinių sprendimų konsultuotis su atestuotu konstruktoriumi.
 2. Projekto pakeitimus rašyti su projekto vadovu. Už nesuderintus keitimus projekto vadovas neatsako.
 3. Visi darbai, kurie gali būti pagrįsti laikomi būtinais tinkamam projektuojamų patalpų eksploatavimui ir darbų užbaigimui, turi būti privalomi, nepriklausomai nuo to ar jie yra parodyti brėžiniuose arba apibūdinti šiame dokumente ar ne.
 4. Durų, langų, fasadų matmenis tikslinti vietoje.
 5. Vykdamas darbus vietoje iškilus klausimams ar neatitiktims brėžinyje pateiktiems nurodymams/matmenims kreiptis į projektuotoją, sprendžiama projekto vykdymo priežiūros tvarka.

Atestato Nr.:		UAB „Projektavimo Sprendimai“ Trimitų g. 6-38, LT-09318, Vilnius Tel. Nr. 852610506	Daugiabučių gyvenamųjų namų Partizanų g. 34, Kaune, statybos projektas
109797	Pareigos	V. Pavardė	Parašas
	Direktorius	K. Sankauskas	Data
A1595	PV	L. Paulauskas	2018-12
001047	Arch.	A. Žilius	2018-12
022738	Arch. asist.	T. Lemeševas	2018-12
Etapas	STATYTOJAS / UŽSAKOVAS		
TP	UAB "EPRO investment"		
Statybos darbų rūšis: Nauja statyba			Dalis: Architektūrinė
STOGO PLANAS			M1:100
Tekstinis žymuo			Laida
18-TP-18-107-B042			0
			Lapas
			Lapų
			1 1



PASTABOS :
 1. Dėl konstrukcinių sprendimų konsultuoti su atestuotu konstruktoriumi.
 2. Projekto pakeitimus raštiškai derinti su projekto vadovu. Už nesuderintus keitimus projekto vadovas neatsako.
 3. Vsi darbai, kurie gali būti pagrįstai laikomi būtinais tinkamam projektuojamų patalpų eksploatavimui ir darbų užbaigimui, turi būti privalomi, nepriklausomai nuo to ar jie yra parodyti brėžiniuose arba apibūdinti šiame dokumente ar ne.
 4. Durų, langų, fasadų matmenis tikslingi vietoje.
 5. Vykdamas darbus vietoje iškilus klausimams ar neatitiktims brėžinyje pateiktiems nurodymams/matmenims kreiptis į projektuotoją, sprendžiama projekto vykdymo priežiūros tvarka.

Atestato Nr.:		 UAB „Projektavimo Sprendimai“ Trimitų g. 6-38, LT-09318, Vilnius Tel. Nr. 852610506		Daugiabučių gyvenamųjų namų Partizanų g. 34, Kaune, statybos projektas	
109797	Pareigos	V. Pavardė	Parašas	Data	Statybos darbų rūšis: Nauja statyba
A1595	Direktorius	K. Sankauskas		2018-12	Dalis: Architektūrinė
001047	PV	L. Paulauskas		2018-12	PJŪVIS A - A
022738	Arch. asist.	A. Žilius		2018-12	
	Arch. asist.	T. Lemeševs		2018-12	M1:100
Etapas	STATYTOJAS / UŽSAKOVAS				Tekstinis žymuo
TP	UAB "EPRO investment"				Lapas Lapų
	18-TP-18-107-B043				1 1

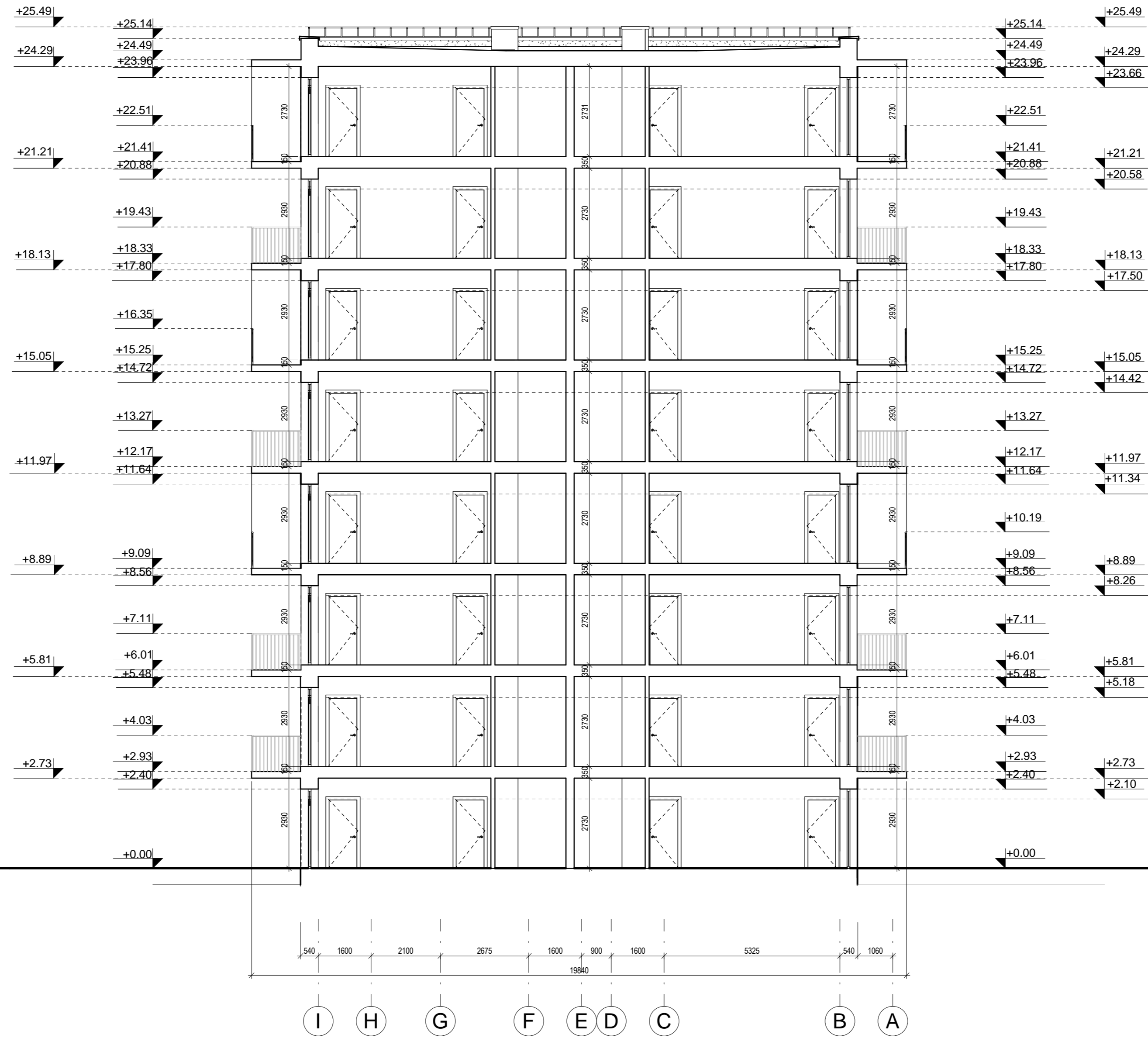

PASTABOS :
 1. Dėl konstrukcinių sprendimų konsultuoti su atestuotu konstruktoriumi.
 2. Projekto pakeitimus raštiškai derinti su projekto vadovu. Už nesuderintus keitimus projekto vadovas neatsako.
 3. Visi darbai, kurie gali būti pagrįstai laikomi būtinais tinkamam projektuojamų patalpų eksploatavimui ir darbų užbaigimui, turi būti privalomi, nepriklausomai nuo to ar jie yra parodyti brėžiniuose arba apibūdinti šiame dokumente ar ne.
 4. Durų, langų, fasadų matmenis tikslinti vietoje.
 5. Vykdamas darbus vietoje iškilus klausimams ar neatitiktims brėžinyje pateiktiems nurodymams/matmenims kreiptis į projektuotoją, sprendžiama projekto vykdymo priežiūros tvarka.

Atestato Nr.:		 UAB „Projektavimo Sprendimai“ Trimitų g. 6-38, LT-09318, Vilnius Tel. Nr. 852610506		Daugiabučių gyvenamųjų namų Partizanų g. 34, Kaune, statybos projektas	
109797	Pareigos	V. Pavardė	Parašas	Data	Statybos darbų rūšis: Nauja statyba
A1595	Direktorius	K. Sankauskas		2018-12	Dalis: Architektūrinė
001047	Arch.	L. Paulauskas		2018-12	PJŪVIS B - B
022738	Arch. asist.	T. Lemeševas		2018-12	
Etapas	STATYTOJAS / UŽSAKOVAS				Tekstinis žymuo
TP	UAB "EPRO investment"				
					M1:100
					Laida
					0
					Lapas
					Lapų
					1
					1
					18-TP-18-107-B044



MEDŽIAGŲ APDAILOS EKSPLIKACIJA		
MEDŽIAGA	PAVADINIMAS	PLOTAS m ²
	PILKOS SPALVOS KLINKERIO PLYTELĖS	
	RUSVOS SPALVOS TINKAS	
	BALTOS SPALVOS TINKAS	
	TAMSAI PILKOS SPALVOS TINKAS	
	MEDIENOS APDAILA	
	PILKOS SPALVOS ALUKOBOND PLOKŠT.	
	BALTOS SPALVOS ALUKOBOND PLOKŠT.	

PASTABOS :
 1. Dėl konstrukcinių sprendimų konsultuoti su atestuotu konstruktoriumi.
 2. Projekto pakeitimus raštiškai derinti su projekto vadovu. Už nesuderintus keitimus projekto vadovas neatsako.
 3. Visi darbai, kurie gali būti pagristai laikomi būtinais tinkamam projektuojamų patalpų eksploatavimui ir darbų užbaigimui, turi būti privalomi, nepriklausomai nuo to ar jie yra parodyti brėžiniuose arba apibūdinti šiame dokumente ar ne.
 4. Durų, langų, fasadų matmenis tikslinti vietoje.
 5. Vykdydamas darbus vietoje iškilus klausimams ar neatitiktims brėžinyje pateiktiems nurodymams/matmenims kreiptis į projektuotoją, sprendžiama projekto vykdymo priežiūros tvarka.

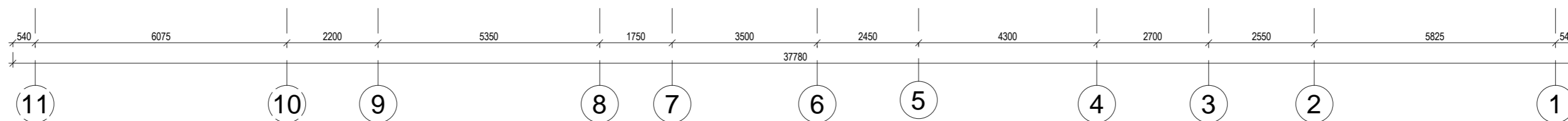

Atestato Nr.:		UAB „Projektavimo Sprendimai“		Daugiabučių gyvenamųjų namų Partizanų g. 34, Kaune, statybos projektas	
		Trimitų g. 6-38, LT-09318, Vilnius Tel. Nr. 852610506			
109797	Pareigojos	V. Pavardė	Parašas	Data	Statybos darbų rūšis: Nauja statyba
A1595	Direktorius	K. Sankauskas		2018-12	Dalis: Architektūrinė
001047	PV	L. Paulauskas		2018-12	FASADAS 1
022738	Arch.	A. Žilius		2018-12	M1:100
	Arch. asist.	T. Lemeševas		2018-12	Laida 0
Etapas	STATYTOJAS / UŽSAKOVAS				Tekstinis žymuo
TP	UAB "EPRO investment"				Lapas 1
					Lapų 1
					18-TP-18-107-B045



MEDŽIAGŲ APDAILOS EKSPLIKACIJA		
MEDŽIAGA	PAVADINIMAS	PLOTAS m²
	PILKOS SPALVOS KLINKERIO PLYTELĖS	
	RUSVOS SPALVOS TINKAS	
	BALTOS SPALVOS TINKAS	
	TAMSAI PILKOS SPALVOS TINKAS	
	MEDIENOS APDAILA	
	PILKOS SPALVOS ALUKOBOND PLOKŠT.	
	BALTOS SPALVOS ALUKOBOND PLOKŠT.	

PASTABOS:
 1. Dėl konstrukcinių sprendimų konsultuotis su atestuotu konstruktoriumi.
 2. Projekto pakeitimus raštiškai dėti su projekto vadovu. Už nesuderintus keitimus projekto vadovas neatsako.
 3. Visi darbai, kurie gali būti pagrįstai laikomi būtinais tinkamam projektuojamų patalpų eksploatavimui ir darbų užbaigimui, turi būti privalomi, nepriklausomai nuo to ar jie yra parodyti brėžiniuose arba apibūdinti šiame dokumente ar ne.
 4. Durų, langų, fasadų matmenis tikslinti vietoje.
 5. Vykdydami darbus vietoje iškilus klausimams ar neatitiktims brėžinyje pateiktiems nurodymams/matmenims kreiptis į projektuotoją, sprendžiama projekto vykdymo priežiūros tvarka.

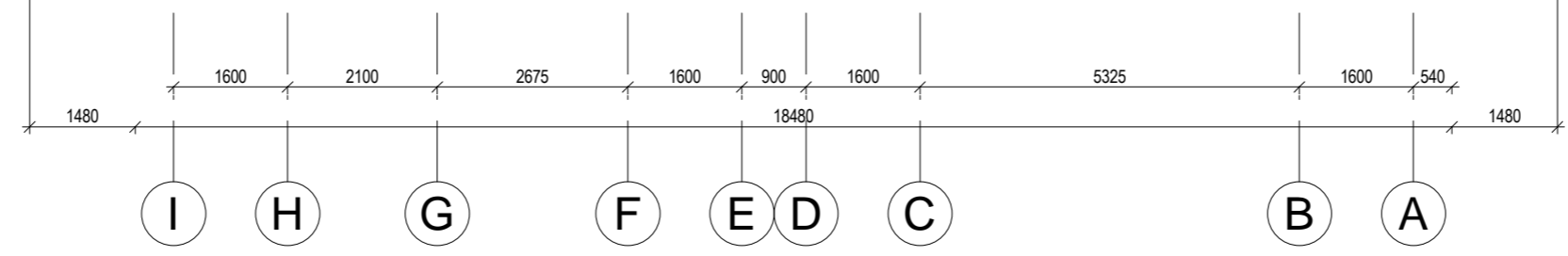

Atestato Nr.:		UAB „Projektavimo Sprendimai“			Daugiabučių gyvenamųjų namų Partizanų g. 34, Kaune, statybos projektas		
		Trimitų g. 6-38, LT-09318, Vilnius Tel. Nr. 852610506					
109797	Pareigos	V. Pavardė	Parašas	Data	Statybos darbų rūšis: Nauja statyba		
A1595	Direktorius	K. Sankauskas		2018-12	Dalis: Architektūrinė		
001047	PV	L. Paulauskas		2018-12	FASADAS 2		
022738	Arch.	A. Žilius		2018-12	M1:100		
	Arch. asist.	T. Lemeševas		2018-12	Tekstinis žymuo		
Etapas	STATYTOJAS / UŽSAKOVAS					Lapas	Lapų
TP	UAB "EPRO investment"					18-TP-18-107-B046	1 1



MEDŽIAGŲ APDAILOS EKSPLIKACIJA		
MEDŽIAGA	PAVADINIMAS	PLOTAS m ²
	PILKOS SPALVOS KLINKERIO PLYTELĖS	
	RUSVOS SPALVOS TINKAS	
	BALTOS SPALVOS TINKAS	
	TAMSAI PILKOS SPALVOS TINKAS	
	MEDIENOS APDAILA	
	PILKOS SPALVOS ALUKOBOND PLOKŠT.	
	BALTOS SPALVOS ALUKOBOND PLOKŠT.	

- PASTABOS:**
1. Dėl konstrukcinių sprendimų konsultuoti su atestuotu konstruktoriumi.
 2. Projekto pakeitimus raštiškai derinti su projekto vadovu. Už nesuderintus keitimus projekto vadovas neatsako.
 3. Visi darbai, kurie gali būti pagristai laikomi būtinais tinkamam projektuojamų patalpų eksploatavimui ir darbų užbaigimui, turi būti privalomi, nepriklausomai nuo to ar jie yra parodyti brėžiniuose arba apibūdinti šiame dokumente ar ne.
 4. Durų, langų, fasadų matmenis tikslinti vietoje.
 5. Vykdyti darbus vietoje iškilus klausimams ar neatitiktims brėžinyje pateiktiems nurodymams/matmenims kreiptis į projektuotoją, sprendžiama projekto vykdymo priežiūros tvarka.

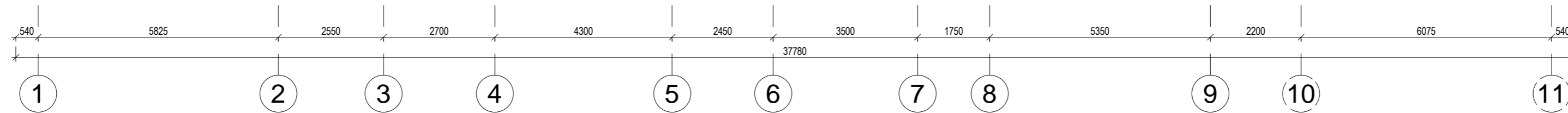

Atestato Nr.:		UAB „Projektavimo Sprendimai“ Trimitų g. 6-38, LT-09318, Vilnius Tel. Nr. 852610506	Daugiabučių gyvenamųjų namų Partizanų g. 34, Kaune, statybos projektas	
109797	Pareigos	V. Pavardė	Parašas	Data
001047	Direktorius	K. Sankauskas		2018-12
022738	Arch.	L. Paulauskas		2018-12
	Arch. asist.	A. Žilius		2018-12
		T. Lemeševs		2018-12
Etapas	STATYTOJAS / UŽSAKOVAS			
TP	UAB "EPRO investment"			
Statybos darbų rūšis: Nauja statyba				
Dalis: Architektūrinė				
FASADAS 3				
Tekstinis žymuo				
18-TP-18-107-B047				Laida
				0
				Lapas
				Lapų
				1
				1



MEDŽIAGŲ APDAILOS EKSPLIKACIJA		
MEDŽIAGA	PAVADINIMAS	PLOTAS m ²
	PILKOS SPALVOS KLINKERIO PLYTELĖS	
	RUSVOS SPALVOS TINKAS	
	BALTOS SPALVOS TINKAS	
	TAMSAI PILKOS SPALVOS TINKAS	
	MEDIENOS APDAILA	
	PILKOS SPALVOS ALUKOBOND PLOKŠT.	
	BALTOS SPALVOS ALUKOBOND PLOKŠT.	

- PASTABOS:**
1. Dėl konstrukcinių sprendimų konsultuois su atestuotu konstruktoriumi.
 2. Projekto pakeitimus raštiškai derinti su projekto vadovu. Už nesuderintus keitimus projekto vadovas neatsako.
 3. Visi darbai, kurie gali būti pagrįstai laikomi būtinais tinkamam projektuojamų patalpų eksploatavimui ir darbų užbaigimui, turi būti privalomi, nepriklausomai nuo to ar jie yra parodyti brėžiniuose arba apibūdinti šiame dokumente ar ne.
 4. Durų, langų, fasadų matmenis tikslinti vietoje.
 5. Vykdydamas darbus vietoje iškilus klausimams ar neatitiktims brėžinyje pateiktiems nurodymams/matmenims kreiptis į projektuotoją, sprendžiama projekto vykdymo priežiūros tvarka.

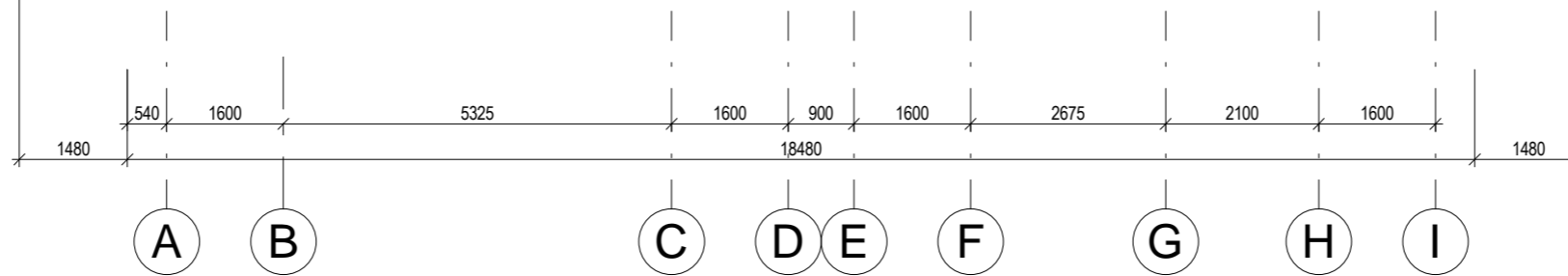

Atestato Nr.:		UAB „Projektavimo Sprendimai“ Trimitų g. 6-38, LT-09318, Vilnius Tel. Nr. 852610506	Daugiabučių gyvenamųjų namų Partizanų g. 34, Kaune, statybos projektas	
109797	Pareigos	V. Pavardė	Parašas	Data
A1595	Direktorius	K. Sankauskas		2018-12
001047	PV	L. Paulauskas		2018-12
022738	Arch. asist.	A. Žilius		2018-12
		T. Lemeševs		2018-12
Etapas	STATYTOJAS / UŽSAKOVAS			
TP	UAB "EPRO investment"			
Statybos darbų rūšis: Nauja statyba			Dalis: Architektūrinė	
FASADAS 4			M1:100	Laida 0
Tekstinis žymuo			Lapas	Lapų
18-TP-18-107-B048			1	1



Atstat. Nr.	 UAB "Projektavimo sprendimai" Konstitucijos pr. 3 LT-09308, Vilnius mob.: +370 674 44090	Projektas: Daugiabučių gyvenamųjų namų Partizanų g. 34, Kaune, statybos projektas					
109797		Statybos darbų rūšis: Nauja statyba					
	Pareigos	V. Pavardė	Parašas	Data	Dalis: PP		
	Direkt.	K. Sankauskas		2018	Dokumento pavadinimas: Vizualizacijos		
A1595	PV	L. Paulauskas		2018			
A1595	PDV	L. Paulauskas		2018			
	Užsakovas:						
Etapas							
PP	UAB „EPRO investment“				18-TP-18-107-B049	1	1



Atstat. Nr.	 UAB "Projektavimo sprendimai" Konstitucijos pr. 3 LT-09308, Vilnius mob.: +370 674 44090	Projektas: Daugiabučių gyvenamųjų namų Partizanų g. 34, Kaune, statybos projektas				
109797		Statybos darbų rūšis: Nauja statyba				
	Pareigos	V. Pavardė	Parašas	Data	Dalis: PP Dokumento pavadinimas: Vizualizacijos	Laida 0
A1595	Direkt.	K. Sankauskas		2018		
A1595	PV	L. Paulauskas		2018		
	PDV	L. Paulauskas		2018		
Etapas	Užsakovas:					
PP	UAB „EPRO investment“			18-TP-18-107-B050	1	1