

RENGĖJAS	MB „Mes Architektai“ kodas 304931013 MB atstovas Dovydas Čipkus (A 2171) Mob. 861419018 El. Paštas dcipkus@gmail.com PV : Dovydas Čipkus (A 2171)  PDV : Dovydas Čipkus (A 2171) ARCH: Vaida Čipkė 
PROJEKTO PAVADINIMAS	Gyvenamosios paskirties (vieno buto) pastato ir pagalbinio ūkio paskirties pastatų (sandėlių, dirbtuvių, vasaros virtuvės, pirties ir dviračių saugyklos) Žiemgalos g. 10, Palangoje, statybos projektas.
SKLYPAS	Žiemgalos g. 10, Palanga Sklypo kad. nr.: 2501/0016:343
UŽSAKOVAS/STATYTOJAS	Tvirtinu R.K. I.K.
STATINIŲ KATEGORIJA	Neypatingas / nesudėtingi
STATYBOS RŪŠIS	Nauja statyba
ETAPAS	PP Projektiniai pasiūlymai
LAIDA	0
DALIS	SA
PROJEKTO NUMERIS	Mes20230720
DATA	2024 08

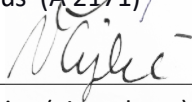

Uždaru būdu HDPE110; L=11m

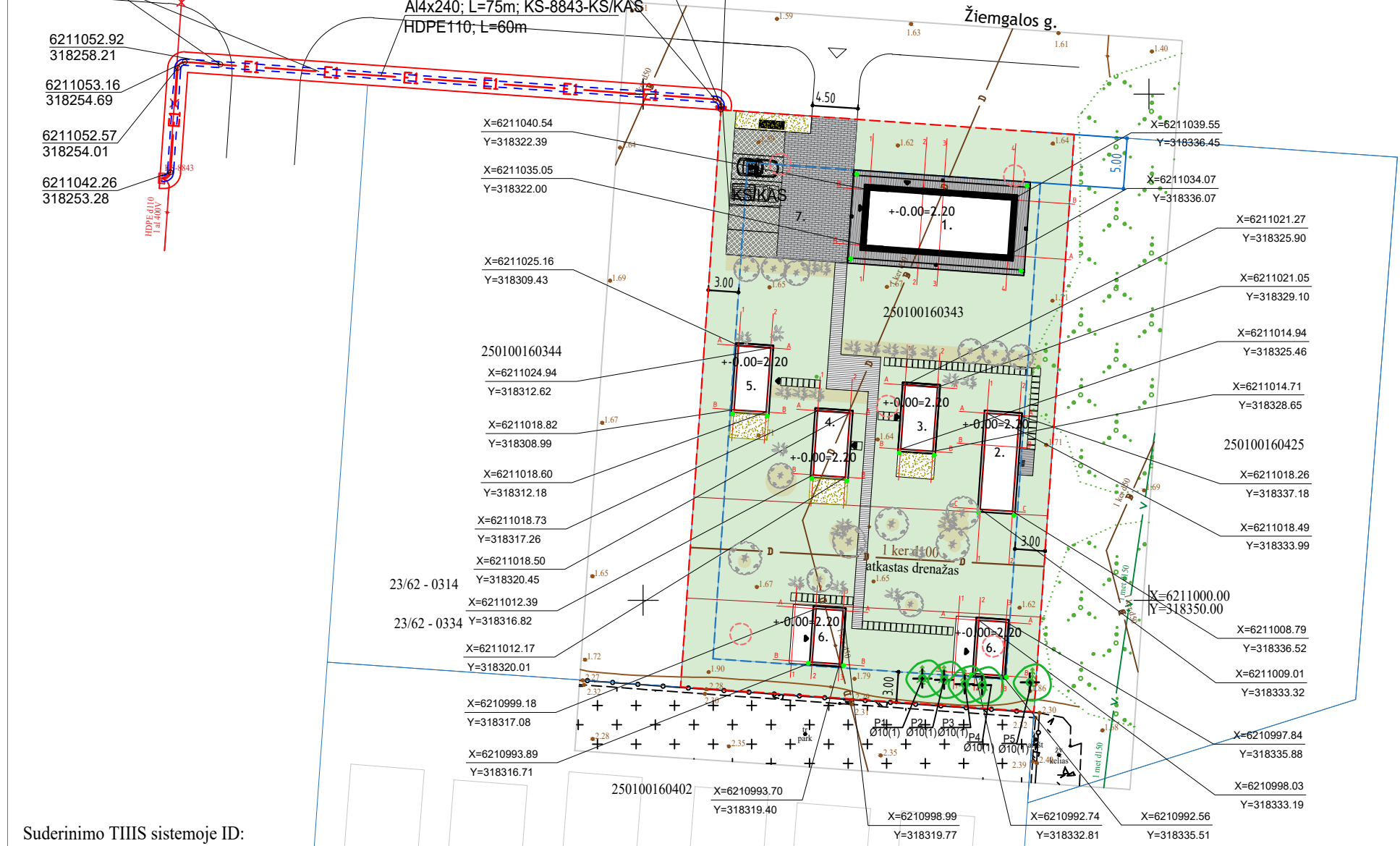
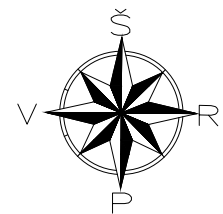

EKSPLIKACIJA	
1	Projektuojamas gyvenamasis namas
2	Projektuojamas pag.ūkio pastatas (Dirbtuės)
3	Projektuojamas pag.ūkio pastatas (Lauko virtuvė)
4	Projektuojamas pag.ūkio pastatas (Pirtis)
5	Projektuojamas pag.ūkio pastatas (Dviračių saugykla)
6	Projektuojamas pag.ūkio pastatas (sandėliukai)
7	Automobilių stovėjimo vietos (5vnt)

SUTARTINIAI ŽYMĖJIMAI	
---	SKLYPO RIBOS
▬	PROJEKTUOJAMI PASTATAI
▼	PATEKIMAS Į PASTATĄ
▽	ĮVAŽIAVIMAS Į SKLYPĄ
---	STATYBOS RIBA
■	ŠIUKŠLIŲ KONTEINERIAI

PROJEKTUOJAMOS DANGOS	SKLYPE
VEJA	1415m ² (70%)
DEKORATYVINE SKALDA	50.00m ²
MEDINIŲ LENTŲ DANGA	~51.00m ²
TRINKELĖS	95.00m ²
AŽŪRINĖS TRINKELĖS	63.00m ²
MULČAS	83.00m ²
■ ■ ■ ■	Betoninės trinkelės ant sutankinto grunto
○ ○ ○ ○	Projektuojami želdiniai:
○ ○ ○ ○	Medžiai ir krūmai (beržai/pušaitės)
○ ○ ○ ○	Daugiamiečiai žoliniai augalai (lendrūnai, viksvos)
○ ○ ○ ○	Esamos paprastosios pušys (Pinus Sylvestris)
	5vnt

TECHNOEKONOMINIAI RODIKLIAI	
SKLYPO PLOTAS	2000m ²
UŽSTATYMO PLOTAS	360.00m ²
UŽSTATYMO TANKIS	18%
UŽSTATYMO INTENSIVUMAS	11%
PRIKLAUSOMI ŽELDINIAI	70%

PASTATŲ KONSTRUKCIJOS	
PAMATAI	G/B POLIAI, ROSTVERKAS
SIENOS	SILIKATINIŲ BLOKELIŲ MŪRAS
STOGAS	MEDŽIO KARKASAS, VALCUOTA SKARDA

TECHNINIO PROJEKTO SPRENDINIAI, NEPAŽEIDŽIA TREČIŲJŲ ASMENŲ INTERESŲ, BEI ATITINKA VISAS PRIEŠGAISRINES APSAUGOS HIGIENOS, STATYBOS NORMŲ TAISYKLES IR REIKALAVIMUS.

○ TIRTŲ ŠURFŲ VIETOS (5)

Paveldosauginės rekomendacijos:
 Remiantis žvalgomųjų archeologinių tyrimų pažyma (2022 12 21) bei aplinkinių tyrimų duomenimis yra siūloma leisti sklype vykdyti visus reikiamus žemės judinimo darbus, kurių metu būtų vykdomi archeologiniai žvalgymai;
 Žemės kasimo darbų metu aptikus archeologinę vertę turinčių radinių, struktūrų ar sluoksnių stabdyti darbus bei numatyti detaliųjų archeologinių tyrimų atlikimą ju vietose.

Suderinimo THHS sistemoje ID:

Plano tipas:	Topografinis planas- pilnas turinys			
Objekto adresas:	Palanga, Žiemgalos g. 10			
Aukščių sistema	Koordinacių sistema	Pagrindinis objektų tikslumas, cm		
LAS07	LKS-94	Horizontalus:	3	Vertikalus:
			3	
GISTAMA				
Minijos g. 127-306, Klaipėda Tel. 867772745				
Kv. paž. Nr.	Vardas, pavardė	Parašas	Data	A.V.
IGKV-894	T V		2022-08	
Užsakovas	Statytojas	Mastelis	Lapo Nr.	Lapų sk.
		1:500	1	1

0	2024-02	Techninis projektas		
Laida	Išleidimo data	Laidos statusas. Keitimo priežastis (jei taikoma)		
KVAL. PATV. DOK. NR.		MB „Mes architektai“ kodas 304931013 el.p. info@mesarchitektai.lt mob +370 614 19018		STATINIO PROJEKTO PAVADINIMAS Gyvenamosios paskirties (vieno buto) pastato ir pagalbinio ūkio paskirties pastatų (sandėlių, dirbtuvių, vasaros virtuvės, pirties ir dviračių saugyklos) Žiemgalos g. 10, Palangoje, statybos projektas
A 2171	PV	Dovydas Čipkus		BRĖŽINIO PAVADINIMAS LAIDA
A 2171	PDV	Dovydas Čipkus		Sklypo dangų ir ašių nužymėjimo planas 0
MK NR.001603	ARCH	Vaida Čipkė		LAPAS LAPŲ
KALBOS TRUMP. LT	UŽSAKOVAS R.K. / I.K.			DOKUMENTO ŽYMUO Mes/20230720-TDP-SP 1 1



Uždaru būdu HDPE110; L=11m

- 6211052.92
318258.21
- 6211053.16
318254.69
- 6211052.57
318254.01
- 6211042.26
318253.28

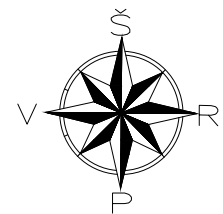

- 6211048.81
318307.72
- 6211049.49
318307.13
- 6211048.45
318307.69

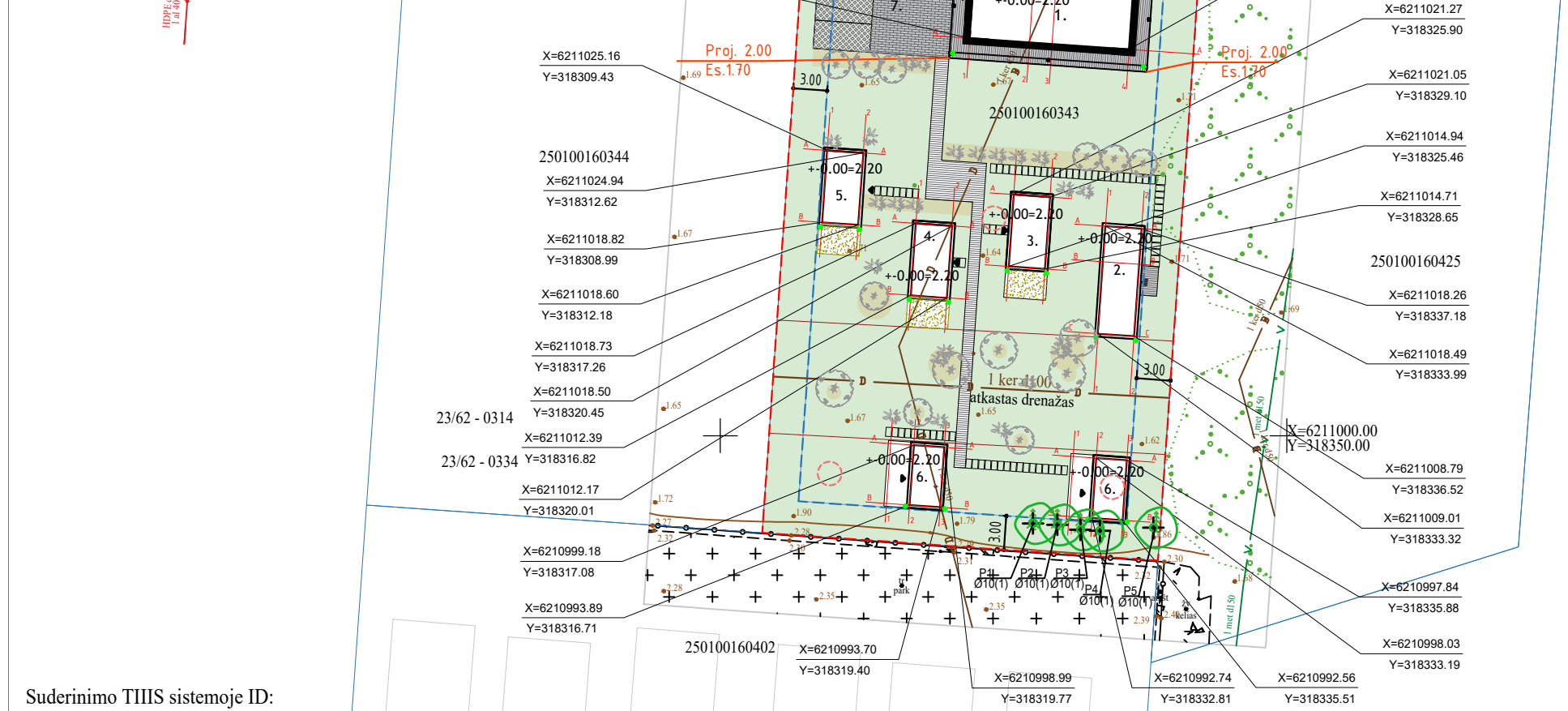

Suderinimo TIHS sistemoje ID:

Plano tipas:	Topografinis planas- pilnas turinys			
Objekto adresas:	Palanga, Žiemgalos g. 10			
Aukščių sistema	Koordinacių sistema	Pagrindinis objektų tikslumas, cm		
LAS07	LKS-94	Horizontalus:	3	Vertikalus: 3
GISTAMA Minijos g. 127-306, Klaipėda Tel. 867772745				
Kv. paž. Nr.	Vardas, pavardė	Parašas	Data	A.V.
IGKV-894	T V		2022-08	
Užsakovas	Statytojas	Mastelis	Lapo Nr.	Lapų sk.
		1:500	1	1

Proj. 2.00 Projektuojamas aukštis
Es. 1.70 Esamas aukštis

EKSPLIKACIJA	
1	Projektuojamas gyvenamasis namas
2	Projektuojamas pag.ūkio pastatas (Dirbtuės)
3	Projektuojamas pag.ūkio pastatas (Lauko virtuvė)
4	Projektuojamas pag.ūkio pastatas (Pirtis)
5	Projektuojamas pag.ūkio pastatas (Dviračių saugykla)
6	Projektuojamas pag.ūkio pastatas (sandėliukai)
7	Automobilių stovėjimo vietos (5vnt)

SUTARTINIAI ŽYMĖJIMAI	
---	SKLYPO RIBOS
▬	PROJEKTUOJAMI PASTATAI
▼	PATEKIMAS Į PASTATĄ
▽	ĮVAŽIAVIMAS Į SKLYPĄ
---	STATYBOS RIBA
■	ŠIUKŠLIŲ KONTEINERIAI

PROJEKTUOJAMOS DANGOS	SKLYPE
VEJA	1415m ² (70%)
DEKORATYVINE SKALDA	50.00m ²
MEDINIŲ LENTŲ DANGA	~51.00m ²
TRINKELĖS	95.00m ²
AŽŪRINĖS TRINKELĖS	63.00m ²
MULČAS	83.00m ²
Betoninės trinkelės ant sutankinto grunto	32.00m ²
Projektuojami želdiniai:	
Medžiai ir krūmai (beržai/pušaitės)	
Daugiamiečiai žoliniai augalai (lendrūnai, viksvos)	
Esamos paprastosios pušys (Pinus Sylvestris)	5vnt

TECHNOEKONOMINIAI RODIKLIAI	
SKLYPO PLOTAS	2000m ²
UŽSTATYMO PLOTAS	360.00m ²
UŽSTATYMO TANKIS	18%
UŽSTATYMO INTENSIVUMAS	11%
PRIKLAUSOMI ŽELDINIAI	70%

PASTATŲ KONSTRUKCIJOS	
PAMATAI	G/B POLIAI, ROSTVERKAS
SIENOS	SILIKATINIŲ BLOKELIŲ MŪRAS
STOGAS	MEDŽIO KARKASAS, VALCUOTA SKARDA

TECHNINIO PROJEKTO SPRENDINIAI, NEPAŽEIDŽIA TREČIŲJŲ ASMENŲ INTERESŲ, BEI ATITINKA VISAS PRIEŠGAISRINES APSAUGOS HIGIENOS, STATYBOS NORMŲ TAISYKLES IR REIKALAVIMUS.

○ TIRTŲ ŠURFŲ VIETOS (5)

Paveldosauginės rekomendacijos:
 Remiantis žvalgomųjų archeologinių tyrimų pažyma (2022 12 21) bei aplinkinių tyrimų duomenimis yra siūloma leisti sklype vykdyti visus reikiamus žemės judinimo darbus, kurių metu būtų vykdomi archeologiniai žvalgymai;
 Žemės kasimo darbų metu aptikus archeologinę vertę turinčių radinių, struktūrų ar sluoksnių stabdyti darbus bei numatyti detaliųjų archeologinių tyrimų atlikimą jų vietose.

0	2024-02	Techninis projektas	
Laida	Išleidimo data	Laidos statusas. Keitimo priežastis (jei taikoma)	
KVAL. PATV. DOK. NR.		MB „Mes architektai“ kodas 304931013 el.p. info@mesarchitektai.lt mob +370 614 19018	
A 2171	PV	Dovydas Čipkus	STATINIO PROJEKTO PAVADINIMAS Gyvenamosios paskirties (vieno buto) pastato ir pagalbinio ūkio paskirties pastatų (sandėlių, dirbtuvių, vasaros virtuvės, pirties ir dviračių saugyklos) Žiemgalos g. 10, Palangoje, statybos projektas
A 2171	PDV	Dovydas Čipkus	BRĖŽINIO PAVADINIMAS Sklypo vertikalinis planas
MK NR.001603	ARCH	Vaida Čipkė	LAPAS LAPŲ
KALBOS TRUMP. LT	UŽSAKOVAS R.K. / I.K.	DOKUMENTO ŽYMUO	Mes/20230720-TDP-SP 1 1

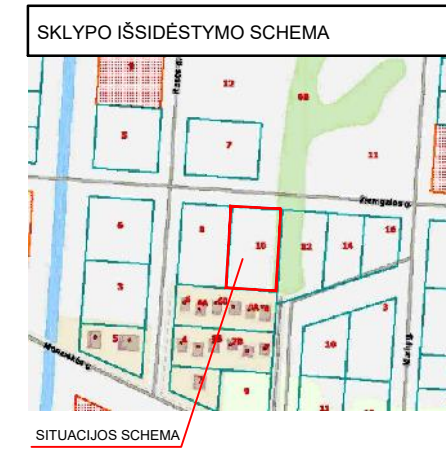
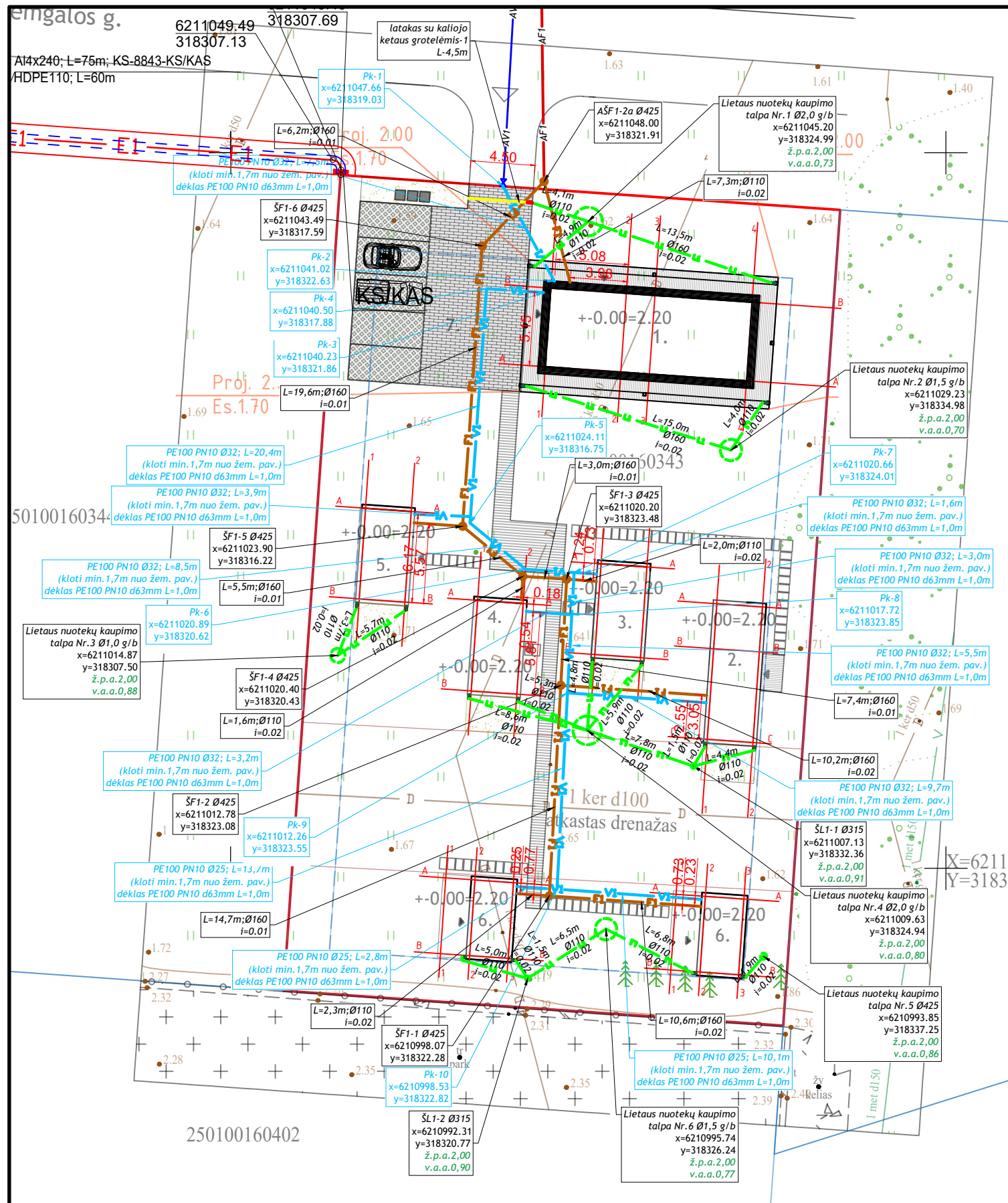

SUTARTINIAI ŽYMĖJIMAI

	Projektuojami vandentiekio tinklai
	Projektuojami vandentiekio tinklai dėkle
	Projektuojami buitinių nuotekų tinklai
	Projektuojami lietaus nuotekų tinklai
	Žemės sklypo riba
	Elektros tinklai

Paveldosauginės rekomendacijos:

- Remiantis žvalgomųjų archeologinių tyrimų pažyma (2022 12 21) bei aplinkinių tyrimų duomenimis yra siūloma leisti sklype vykdyti visus reikiamus žemės judinimo darbus, kurių metu būtų vykdomi archeologiniai žvalgymai;
- Žemės kasimo darbų metu aptikus archeologinę vertę turinčių radinių, struktūrų ar sluoksnių stabdyti darbus bei numatyti detaliųjų archeologinių tyrimų atlikimą jų vietose.

VANDENTIEKIO IR NUOTEKŲ ŠALINIMO DALIES RODIKLIAI

Pavadinimas	Mato vnt.	Kiekis
Lauko vandentiekio tinklai		
25-32mm diametro PE100 PN10 vandentiekio vamzdynas	m	86,9
Lauko buitinių nuotekų tinklai		
110-160mm diametro PVC nuotekų vamzdynas	m	93,8
Lauko lietaus nuotekų tinklai		
110-160mm diametro PVC nuotekų vamzdynas	m	110,9

0	2024-04	Statybos leidimui, konkursui, statybai
Laida	Išleidimo data	Laidos statusas. Keitimo priežastis (jei taikoma)
KVAL. PATV. DOK. NR.	MB „VN inžinerija“ el.p. vninzerija@gmail.com T +370 672 87330; +370 604 20194	MB „Mes architektai“ kodas 304931013 el.p. info@mesarchitektai.lt mob +370 614 19018
STATINIO PROJEKO PAVADINIMAS		STATINIO PROJEKO PAVADINIMAS
Gyvenamosios paskirties (vieno buto) pastato ir pagalbinio ūkio paskirties pastatų (sandėlių, dirbtuvių, vasaros virtuvės, pirties ir dviračių saugyklos) Žiemgalos g. 10, Palangoje, statybos projektas		STATINIO PROJEKO PAVADINIMAS
BREŽINIO PAVADINIMAS		LAIDA
SUVESTINIS INŽINERINIŲ TINKLŲ PLANAS, M 1:250		0
DOKUMENTO ŽYMUO		LAPAS LAPŲ
VNT-2404-013-TP-VN-B.01		1 1

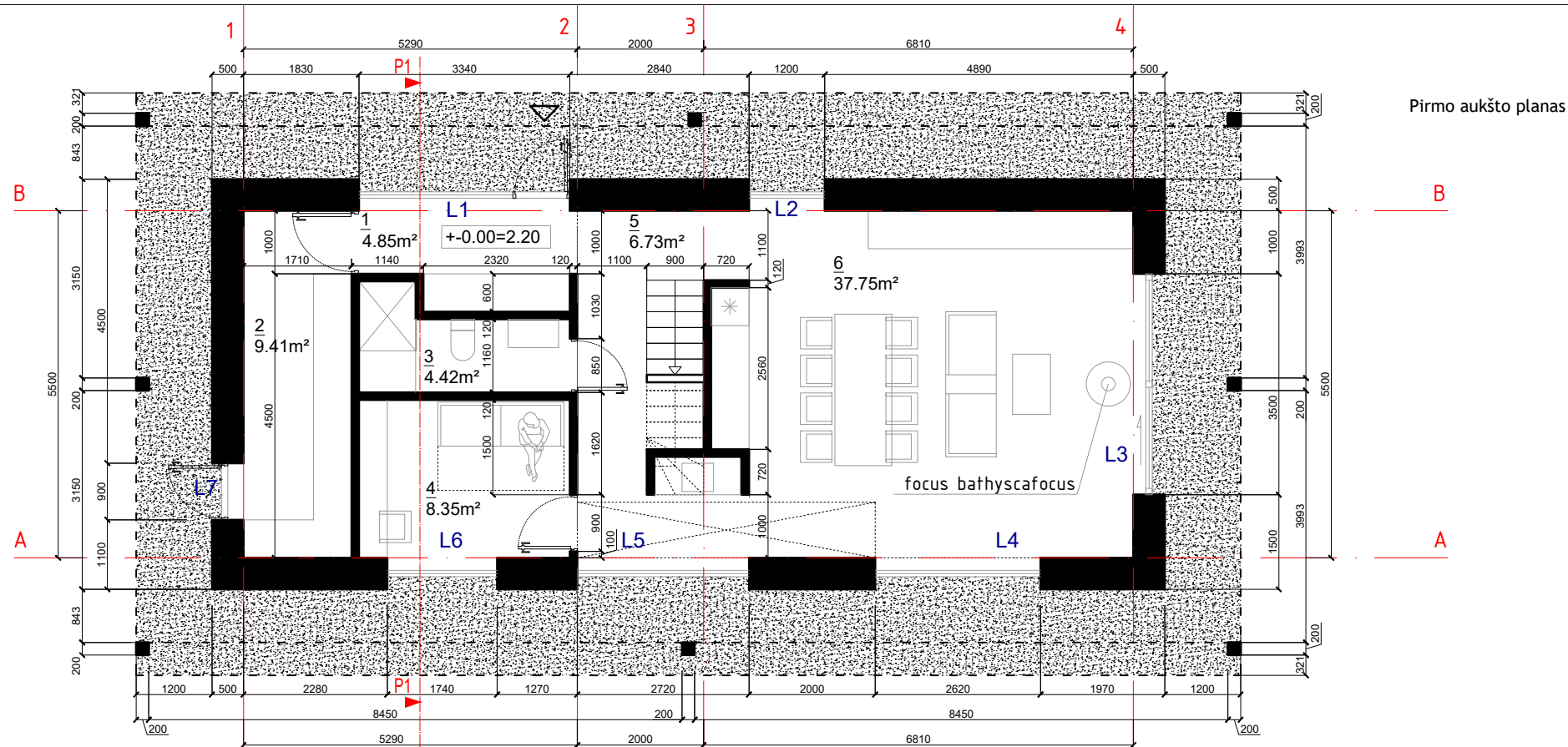

Pirmo aukšto planas

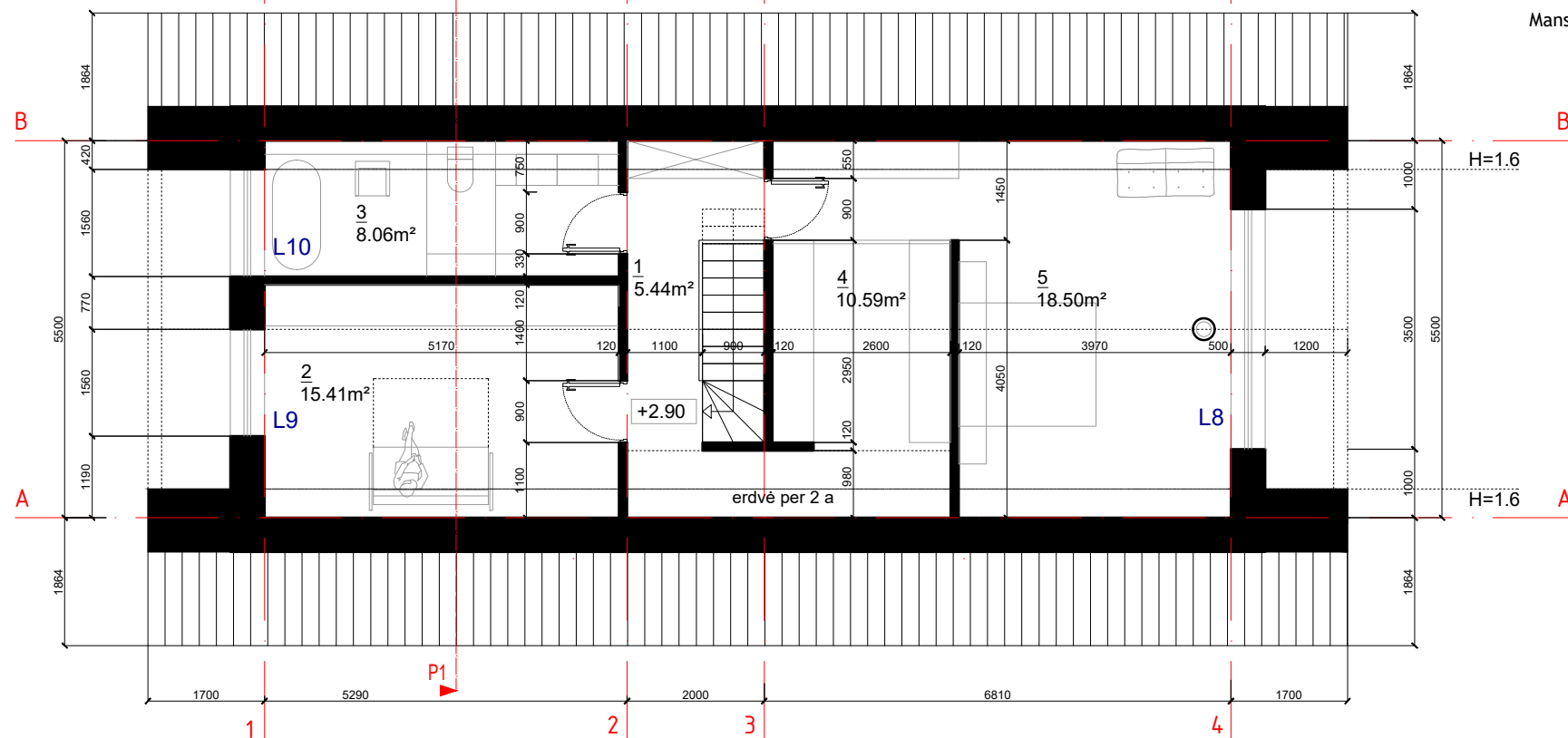

Mansardos planas

1 AUKŠTO PATALPŲ EKSPLIKACIJA

1	HOLAS	4.85m ²
2	SKALBYKLA	9.41 m ²
3	WC	4.42m ²
4	KAMBARYS	8.35 m ²
5	KORIDORIUS	6.73 m ²
6	VIRTUVĖ-SALONAS-VALGOMASIS	37.75 m ²
7		
8		
9		
BENDRAS 1A PLOTAS		71.51 m ²
BENDRAS NAMO PLOTAS		129.51 m ²

MANSARDOS PATALPŲ EKSPLIKACIJA

1	HOLAS	5.44m ²
2	KAMBARYS	15.41 m ²
3	WC	8.06m ²
4	DRABUŽINĖ	10.59 m ²
5	MIEGAMASIS	18.50m ²
BENDRAS 2A PLOTAS		58.00 m ²
BENDRAS NAMO PLOTAS		129.51m ²

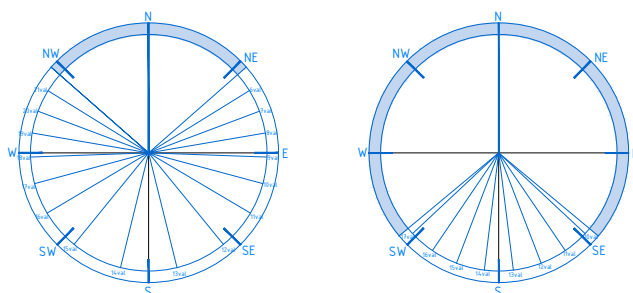

PASTABOS:

1. Matmenis tikrinti vietoje ir derinti su architektu
2. Spalvas bei medžiagas derinti su architektu
3. Pakeitimus derinti su projekto autoriais
4. Visos naudojamos medžiagos turi atitikti galiojančias priešgaisrines ir sanitarines higienines normas, rangovas privalo pateikti galiojančius medžiagų atitikties sertifikatus

0	2024-04	Techninis darbo projektas		
Laida	Išleidimo data	Laidos statusas. Keitimo priežastis (jei taikoma)		
KVAL. PATV. DOK. NR.	MB „Mes architektai“ kodas 304931013 el.p. info@mesarchitektai.lt mob +370 614 19018		STATINIO PROJEKO PAVADINIMAS Gyvenamosios paskirties (vieno buto) pastato ir pagalbinio ūkio paskirties pastatų (sandėlių, dirbtuvių, vasaros virtuvės pirties ir dviračių saugyklos) Žiemgalos g. 10, Palangoje, statybos projektas	
A 2171	PV	Dovydas Čipkus	STATINIO PAVADINIMAS	Gyvenamas namas
A 2171	PDV	Dovydas Čipkus	LAPAS	0
MK NR.001603	ARCH	Vaida Čipkė	BRĖŽINIO PAVADINIMAS	Planai
KALBOS TRUMP. LT	UŽSAKOVAS	R.K. / I.K.	DOKUMENTO ŽYMUO	Mes/20230720-TDP-SA
			LAPAS	LAPŲ
			1	18

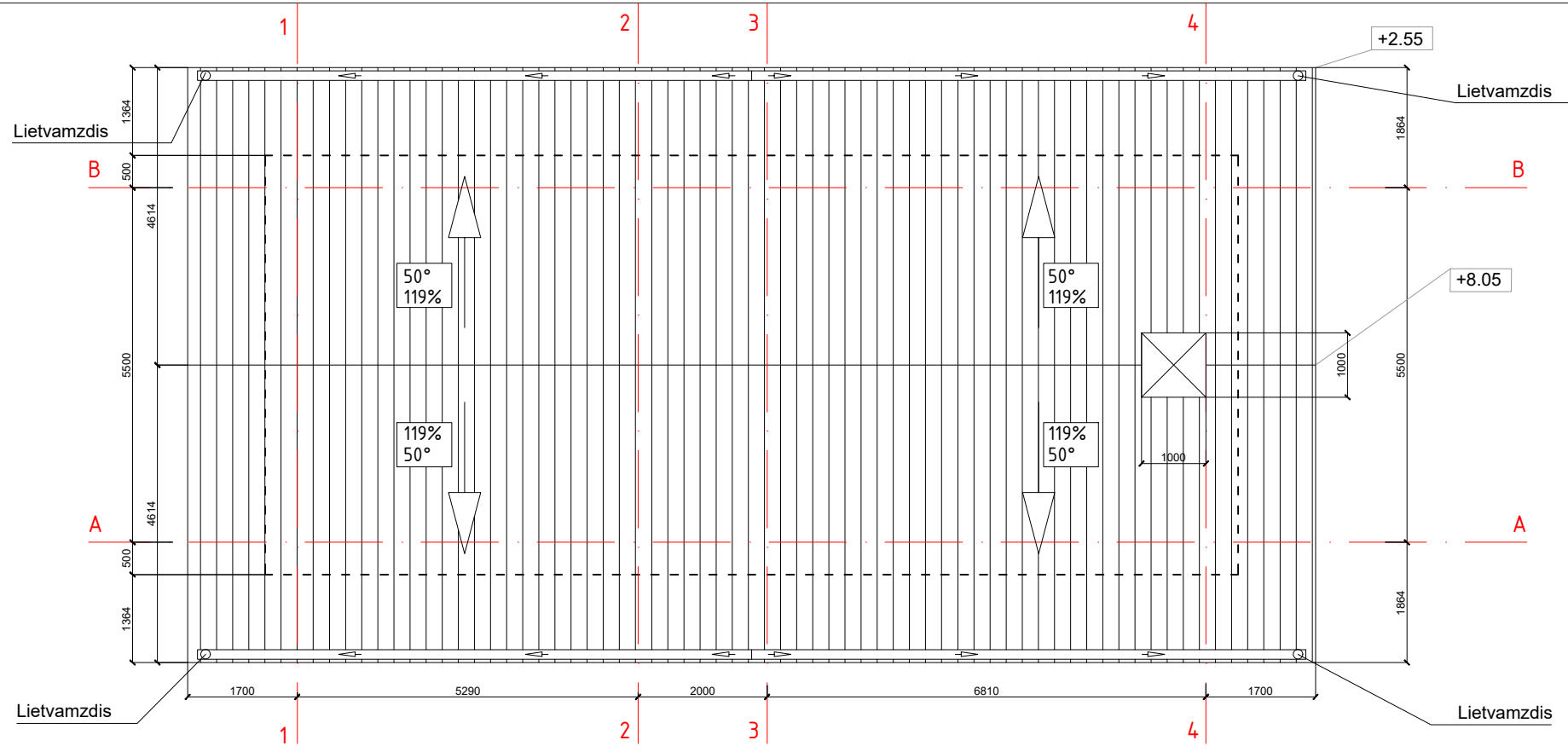

Stogo planas

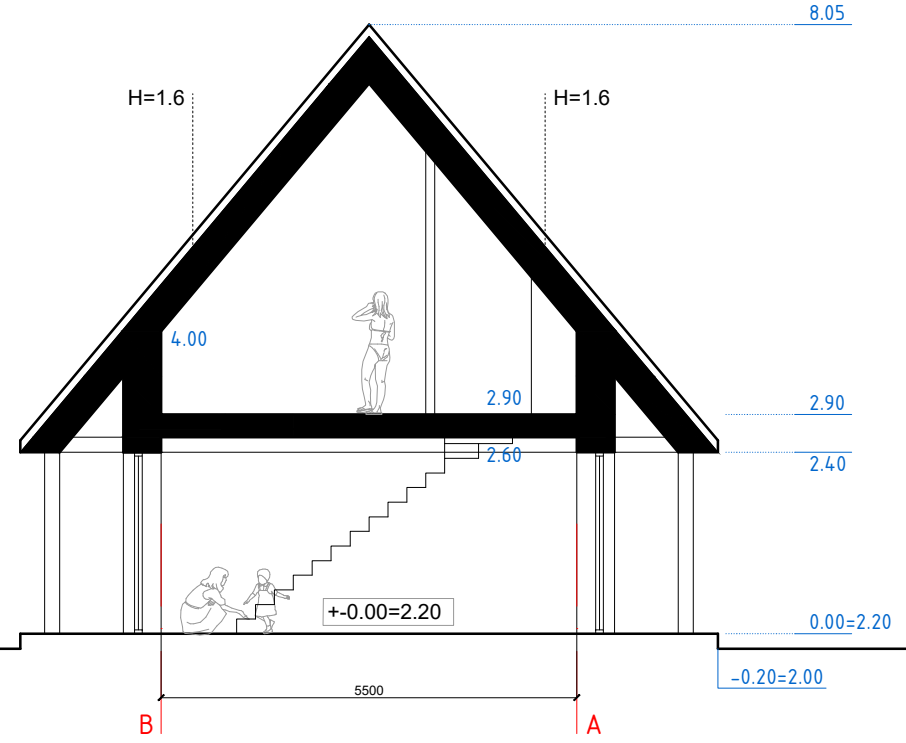

Pjūvis 1-1

Skarda, profilis "Classic" RAL 7032 -251m²

FASADŲ SPALVINIS SPRENDIMAS

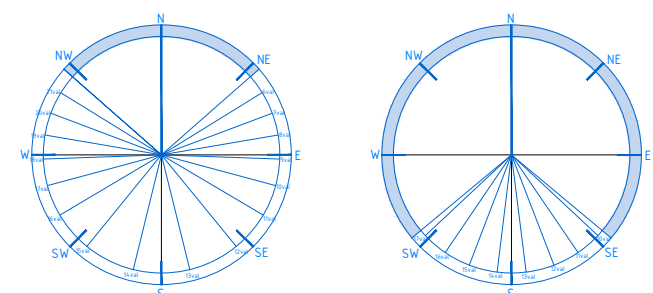

PASTABOS:

1. Matmenis tikrinti vietoje ir derinti su architektu
2. Spalvas bei medžiagas derinti su architektu
3. Pakeitimus derinti su projekto autoriais
4. Visos naudojamos medžiagos turi atitikti galiojančias priešgaisrines ir sanitarines higienines normas, rangovas privalo pateikti galiojančius medžiagų atitikties sertifikatus

0	2024-04	Techninis darbo projektas			
Laida	Išleidimo data	Laidos statusas. Keitimo priežastis (jei taikoma)			
KVAL. PATV. DOK. NR.	MB „Mes architektai“ kodas 304931013 el.p. info@mesarchitektai.lt mob +370 614 19018		STATINIO PROJEKO PAVADINIMAS Gyvenamosios paskirties (vieno buto) pastato ir pagalbinio ūkio paskirties pastatų (sandėlių, dirbtuvių, vasaros virtuvės pirties ir dviračių saugyklos) Žiemgalos g. 10, Palangoje, statybos projektas		
A 2171	PV	Dovydas Čipkus	STATINIO PAVADINIMAS		LAI DA
A 2171	PDV	Dovydas Čipkus	Gyvenamas namas		0
MK NR.001603	ARCH	Vaida Čipkė	BRĖŽINIO PAVADINIMAS	Stogo planas, pjūvis	LAPAS LAPŲ
KALBOS TRUMP. LT	UŽSAKOVAS R.K. / I.K.	DOKUMENTO ŽYMUO		Mes/20230720-TDP-SA	2 18



	MEDŽIO DAILYLENTĖS	108m ²	RAL 9004
	SKARDA "Classic"	251m ²	RAL 7032
	MEDŽIO DAILYLENTĖS	-	RAL 7032
	STOGO PAKALIMAS (LUBOS)	112m ²	RAL 7032
	TINKAS "MOZAIKA"		RAL 9004

PASTABOS:

1. Matmenis tikrinti vietoje ir derinti su architektu
2. Spalvas bei medžiagas derinti su architektu
3. Pakeitimus derinti su projekto autoriais
4. Visos naudojamos medžiagos turi atitikti galiojančias priešgaisrines ir sanitarines higienines normas, rangovas privalo pateikti galiojančius medžiagų atitikties sertifikatus

0	2024-04	Techninis darbo projektas			
Laida	Išleidimo data	Laidos statusas. Keitimo priežastis (jei taikoma)			
KVAL. PATV. DOK. NR.	MB „Mes architektai“ kodas 304931013 el.p. info@mesarchitektai.lt mob +370 614 19018		STATINIO PROJEKO PAVADINIMAS Gyvenamosios paskirties (vieno buto) pastato ir pagalbinio ūkio paskirties pastatų (sandėlių, dirbtuvių, vasaros virtuvės pirties ir dviračių saugyklos) Žiemgalos g. 10, Palangoje, statybos projektas		
A 2171	PV	Dovydas Čipkus	STATINIO PAVADINIMAS		LAIDA
A 2171	PDV	Dovydas Čipkus	Gyvenamas namas		0
MK NR.001603	ARCH	Vaida Čipkė	BRĖŽINIO PAVADINIMAS	Fasadai	LAPAS LAPŲ
KALBOS TRUMP. LT	UŽSAKOVAS	R.K. / I.K.	DOKUMENTO ŽYMUO		3 18
			Mes/20230720-TDP-SA		

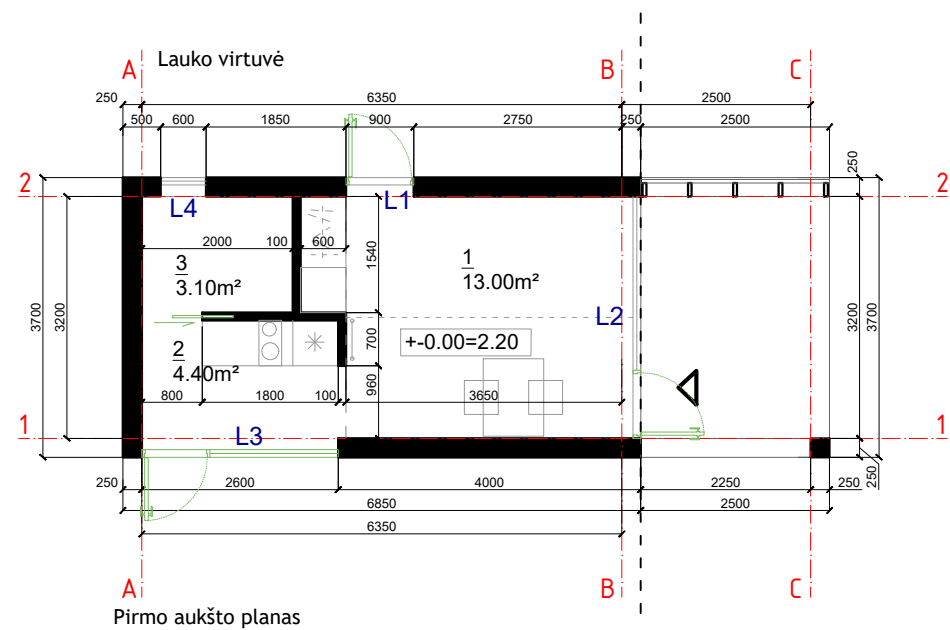

Pirmo aukšto planas

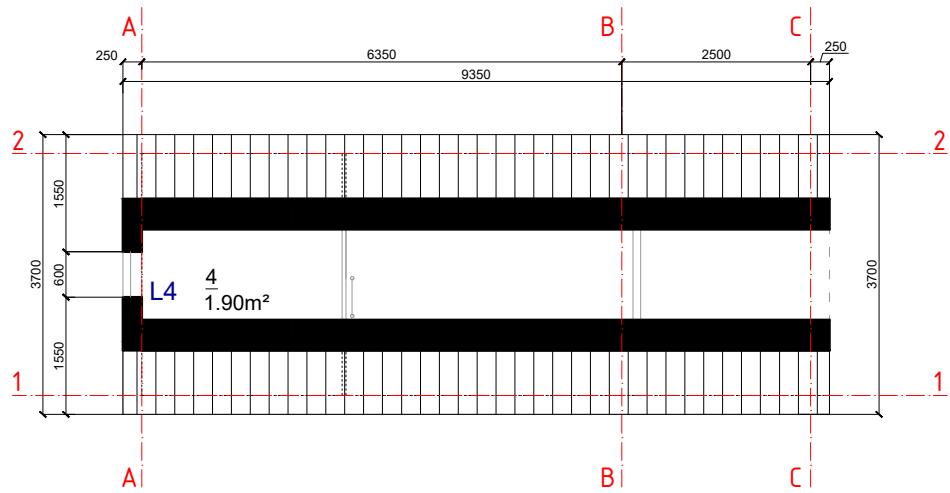

Antresolės planas

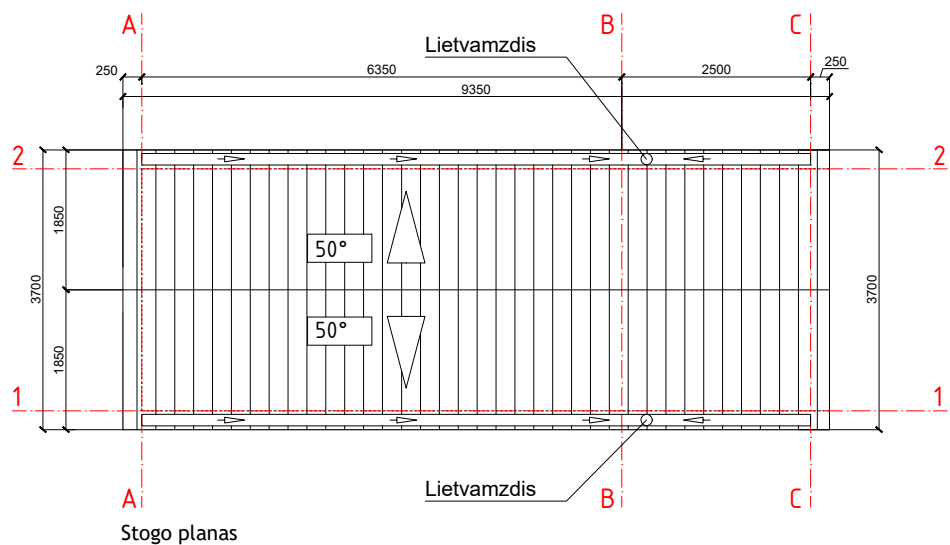

Stogo planas

PATALPŲ EKSPLIKACIJA

1	PATALPA	13.00m ²
2	HOLAS	4.40 m ²
3	WC	3.10m ²
4	ANTRESOLĖ	1.90 m ²
5		
6		
7		
8		
9		
BENDRAS PLOTAS		22.40 m ²
BENDRAS NAMO PLOTAS		22.40 m ²

 Skarda -54m²

0	2024-04	Techninis darbo projektas			
Laida	Išleidimo data	Laidos statusas. Keitimo priežastis (jei taikoma)			
KVAL. PATV. DOK. NR.	MB „Mes architektai“ kodas 304931013 el.p. info@mesarchitektai.lt mob +370 614 19018		STATINIO PROJEKO PAVADINIMAS Gyvenamosios paskirties (vieno buto) pastato ir pagalbinio ūkio paskirties pastatų (sandėlių, dirbtuvių, vasaros virtuvės pirties ir dviračių saugyklos) Žiemgalos g. 10, Palangoje, statybos projektas		
A 2171	PV	Dovydas Čipkus	STATINIO PAVADINIMAS		LAIDA
A 2171	PDV	Dovydas Čipkus	Pagalbinio ūkio paskirties pastatas Lauko virtuvė		0
MK NR.001603	ARCH	Vaida Čipkė	BRĖŽINIO PAVADINIMAS	Planai, fasadai, pjūviai	LAPAS LAPŲ
KALBOS TRUMP. LT	UŽSAKOVAS	R.K. / I.K.	DOKUMENTO ŽYMUO		5 18
			Mes/20230720-TDP-SA		

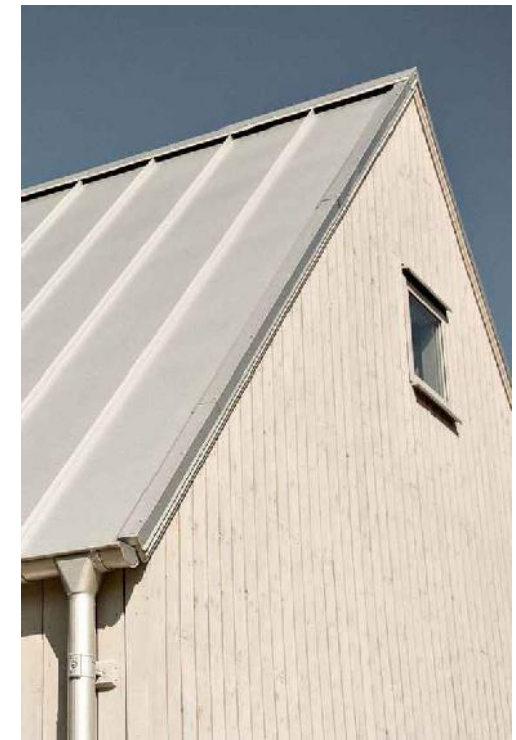
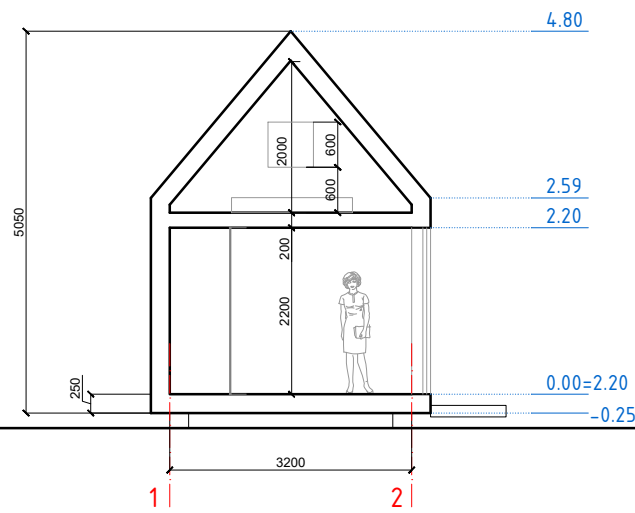
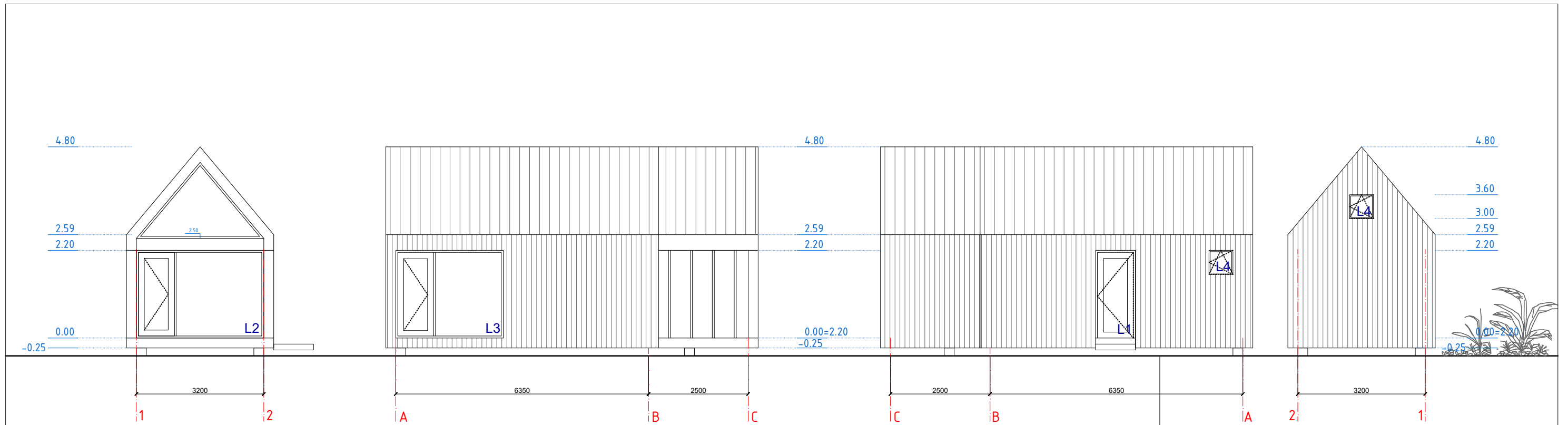

FASADŲ SPALVINIS SPRENDIMAS

	MEDŽIO DAILYLENTĖS	52m ²	RAL 7044
	SKARDA "Classic"	54m ²	RAL 7044
	MEDŽIO APDAILA	-	RAL 7044

PASTABOS:

1. Matmenis tikrinti vietoje ir derinti su architektu
2. Spalvas bei medžiagas derinti su architektu
3. Pakeitimus derinti su projekto autoriais
4. Visos naudojamos medžiagos turi atitikti galiojančias priešgaisrines ir sanitarines higienines normas, rangovas privalo pateikti galiojančius medžiagų atitikties sertifikatus

0	2024-04	Techninis darbo projektas			
Laida	Išleidimo data	Laidos statusas. Keitimo priežastis (jei taikoma)			
KVAL. PATV. DOK. NR.	MB „Mes architektai“ kodas 304931013 el.p. info@mesarchitektai.lt mob +370 614 19018		STATINIO PROJEKO PAVADINIMAS Gyvenamosios paskirties (vieno buto) pastato ir pagalbinių ūkio paskirties pastatų (sandėlių, dirbtuvių, vasaros virtuvės pirties ir dviračių saugyklos) Žiemgalos g. 10, Palangoje, statybos projektas		
A 2171	PV	Dovydas Čipkus	STATINIO PAVADINIMAS		LAIDA
A 2171	PDV	Dovydas Čipkus	Pagalbinio ūkio paskirties pastatas Lauko virtuvė		0
MK NR.001603	ARCH	Vaida Čipkė	BRĖŽINIO PAVADINIMAS	Planai, fasadai, pjūviai	LAPAS LAPŲ
KALBOS TRUMP. LT	UŽSAKOVAS	R.K. / I.K.	DOKUMENTO ŽYMUO	Mes/20230720-TDP-SA	6 18

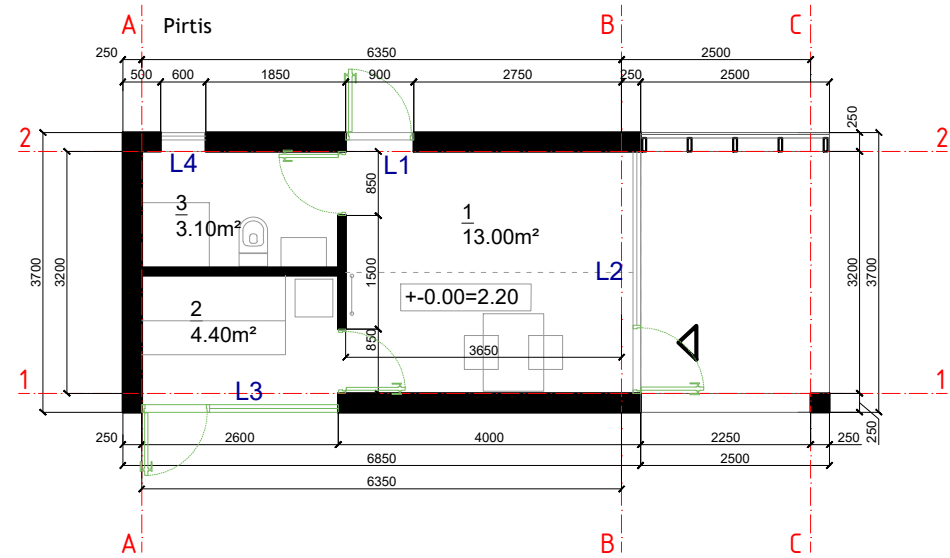

Pirmo aukšto planas

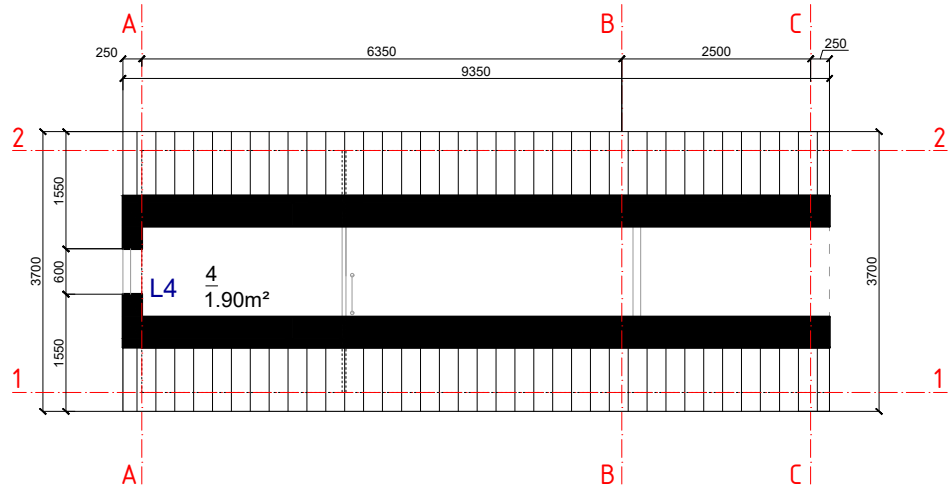

Antresolės planas

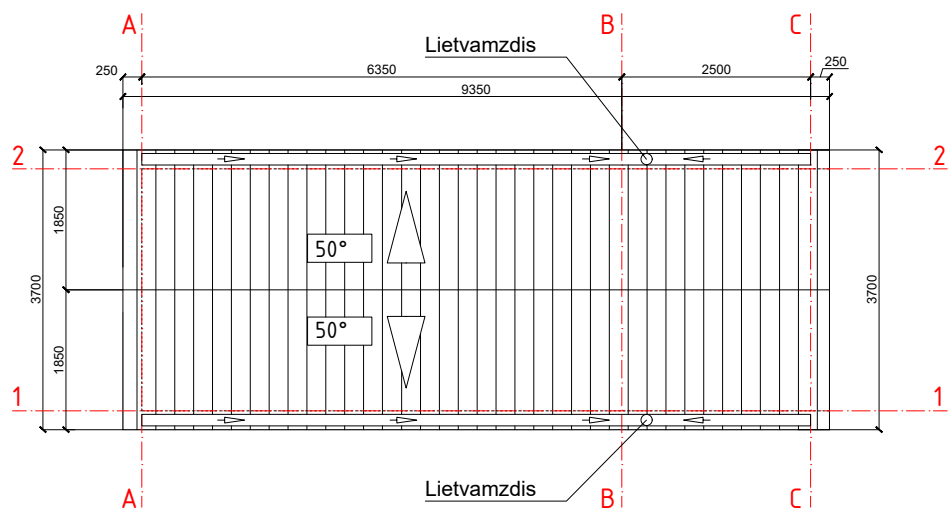

Stogo planas

1 AUKŠTO PATALPŲ EKSPLIKACIJA

1	PRIEŠPIRTIS	13.00m ²
2	SAUNA	4.40 m ²
3	WC	3.10m ²
4	ANTRESOLĖ	1.90 m ²
5		
6		
7		
8		
9		
BENDRAS PLOTAS		22.40 m ²
BENDRAS NAMO PLOTAS		22.40 m ²

 Skarda -54m²

0	2024-04	Techninis darbo projektas			
Laida	Išleidimo data	Laidos statusas. Keitimo priežastis (jei taikoma)			
KVAL. PATV. DOK. NR.	MB „Mes architektai“ kodas 304931013 el.p. info@mesarchitektai.lt mob +370 614 19018		STATINIO PROJEKO PAVADINIMAS Gyvenamosios paskirties (vieno buto) pastato ir pagalbinių ūkio paskirties pastatų (sandėlių, dirbtuvių, vasaros virtuvės pirties ir dviračių saugyklos) Žiemgalos g. 10, Palangoje, statybos projektas		
A 2171	PV	Dovydas Čipkus	STATINIO PAVADINIMAS		LAIDA
A 2171	PDV	Dovydas Čipkus	Pagalbinio ūkio paskirties pastatas Pirtis		0
MK NR.001603	ARCH	Vaida Čipkė	BRĖŽINIO PAVADINIMAS	Planai, fasadai, pjūviai	LAPAS LAPŲ
KALBOS TRUMP. LT	UŽSAKOVAS	R.K. / I.K.	DOKUMENTO ŽYMUO		8 18
			Mes/20230720-TDP-SA		

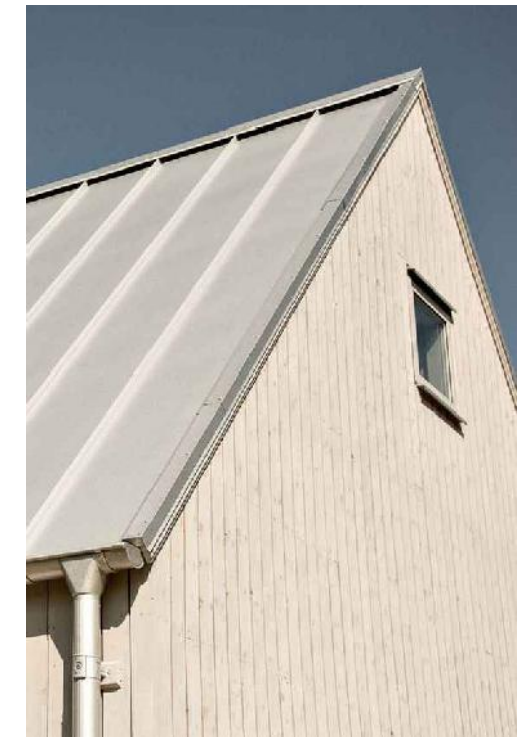
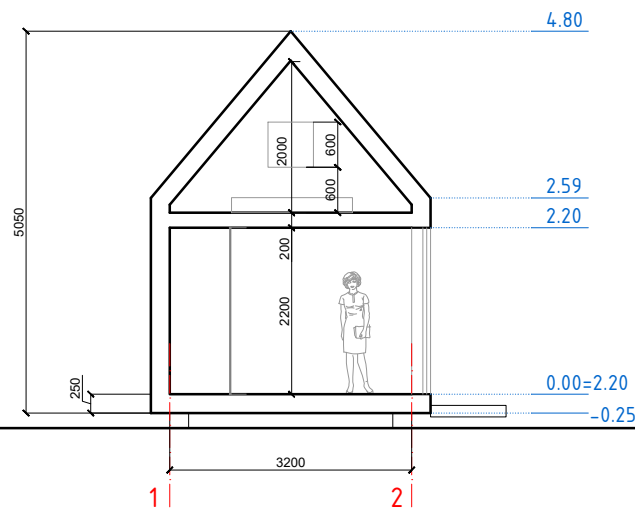
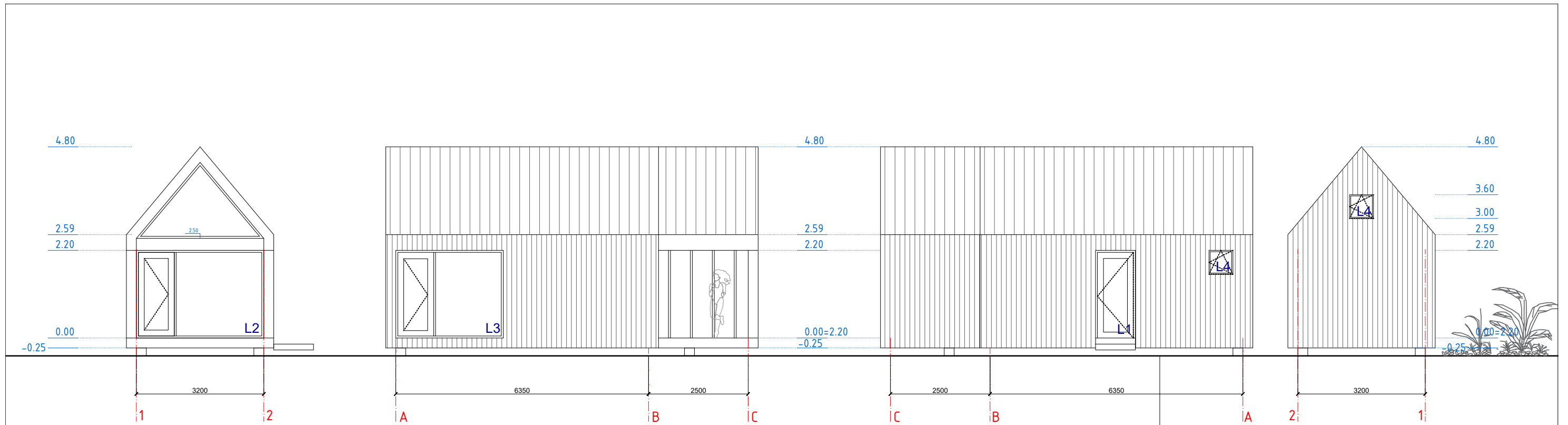

FASADŲ SPALVINIS SPRENDIMAS

	MEDŽIO DAILYLENTĖS	52m ²	RAL 7044
	SKARDA "Classic"	54m ²	RAL 7044
	MEDŽIO APDAILA	-	RAL 7044

PASTABOS:

1. Matmenis tikrinti vietoje ir derinti su architektu
2. Spalvas bei medžiagas derinti su architektu
3. Pakeitimus derinti su projekto autoriais
4. Visos naudojamos medžiagos turi atitikti galiojančias priešgaisrines ir sanitarines higienines normas, rangovas privalo pateikti galiojančius medžiagų atitikties sertifikatus

0	2024-04	Techninis darbo projektas			
Laida	Išleidimo data	Laidos statusas. Keitimo priežastis (jei taikoma)			
KVAL. PATV. DOK. NR.	MB „Mes architektai“ kodas 304931013 el.p. info@mesarchitektai.lt mob +370 614 19018		STATINIO PROJEKO PAVADINIMAS Gyvenamosios paskirties (vieno buto) pastato ir pagalbinių ūkio paskirties pastatų (sandėlių, dirbtuvių, vasaros virtuvės pirties ir dviračių saugyklos) Žiemgalos g. 10, Palangoje, statybos projektas		
A 2171	PV	Dovydas Čipkus	STATINIO PAVADINIMAS		LAIDA
A 2171	PDV	Dovydas Čipkus	Pagalbinio ūkio paskirties pastatas Pirtis		0
MK NR.001603	ARCH	Vaida Čipkė	BRĖŽINIO PAVADINIMAS	Planai, fasadai, pjūviai	LAPAS LAPŲ
KALBOS TRUMP. LT	UŽSAKOVAS	R.K. / I.K.	DOKUMENTO ŽYMUO Mes/20230720-TDP-SA		9 18

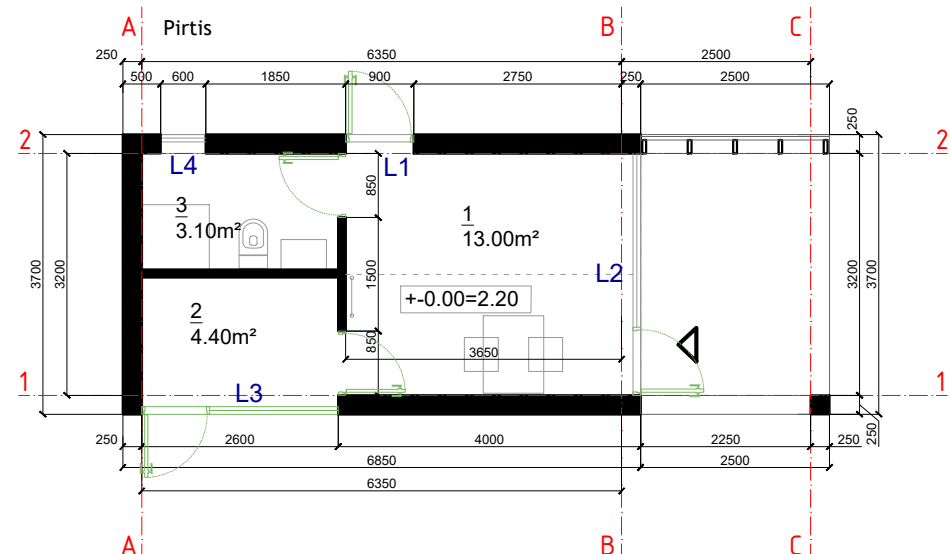

Pirmo aukšto planas

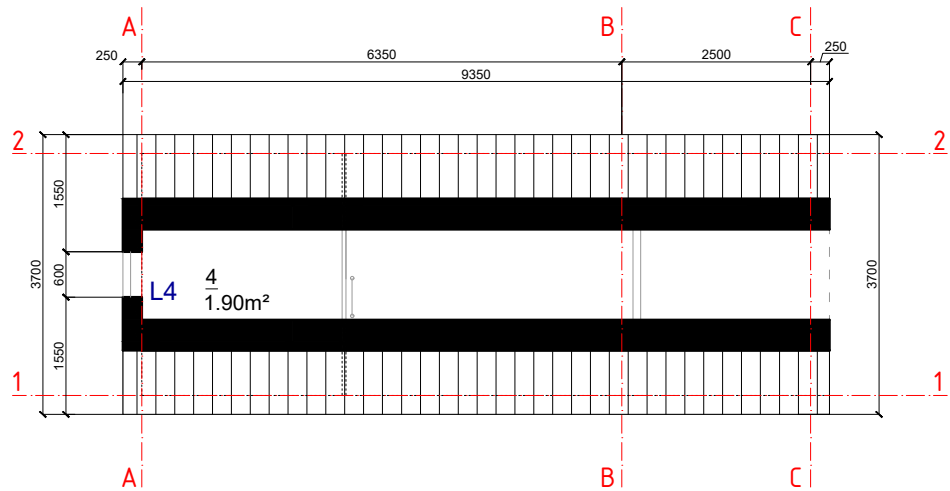

Antresolės planas

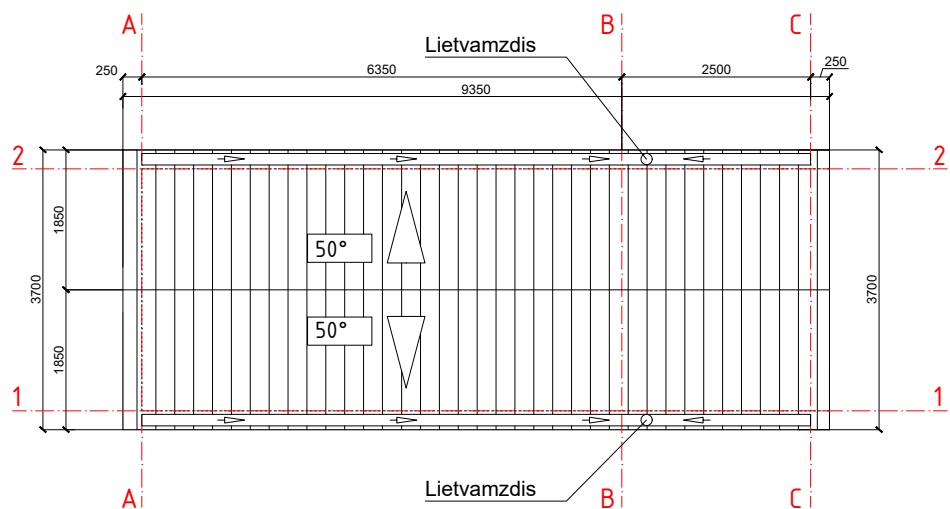

Stogo planas

1 AUKŠTO PATALPŲ EKSPLIKACIJA

1	DVIRAČIŲ SAUGYKLA	13.00m ²
2	SANDĖLIUKAS	4.40 m ²
3	WC	3.10m ²
4	ANTRESOLĖ	1.90 m ²
5		
6		
7		
8		
9		
BENDRAS PLOTAS		22.40 m ²
BENDRAS NAMO PLOTAS		22.40 m ²

 Skarda -54m²

0	2024-04	Techninis darbo projektas			
Laida	Išleidimo data	Laidos statusas. Keitimo priežastis (jei taikoma)			
KVAL. PATV. DOK. NR.	MB „Mes architektai“ kodas 304931013 el.p. info@mesarchitektai.lt mob +370 614 19018		STATINIO PROJEKO PAVADINIMAS Gyvenamosios paskirties (vieno buto) pastato ir pagalbinio ūkio paskirties pastatų (sandėlių, dirbtuvių, vasaros virtuvės pirties ir dviračių saugyklos) Žiemgalos g. 10, Palangoje, statybos projektas		
A 2171	PV	Dovydas Čipkus	STATINIO PAVADINIMAS		LAIDA
A 2171	PDV	Dovydas Čipkus	Pagalbinio ūkio paskirties pastatas Dviračių saugykla		0
MK NR.001603	ARCH	Vaida Čipkė	BRĖŽINIO PAVADINIMAS	Planai, fasadai, pjūviai	LAPAS LAPŲ
KALBOS TRUMP. LT	UŽSAKOVAS	R.K. / I.K.	DOKUMENTO ŽYMUO		11 18
			Mes/20230720-TDP-SA		

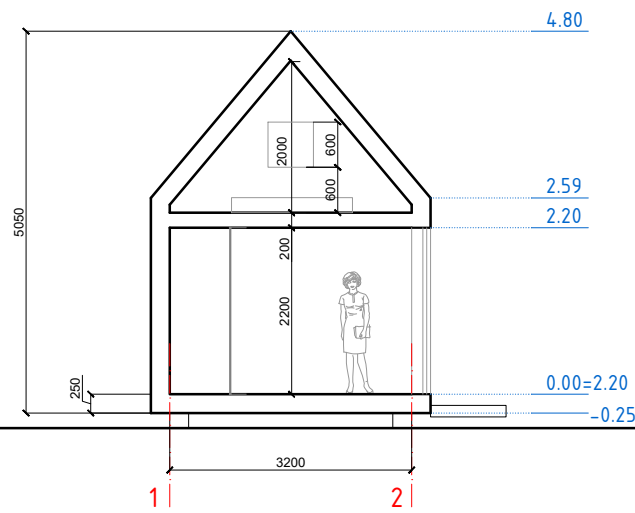
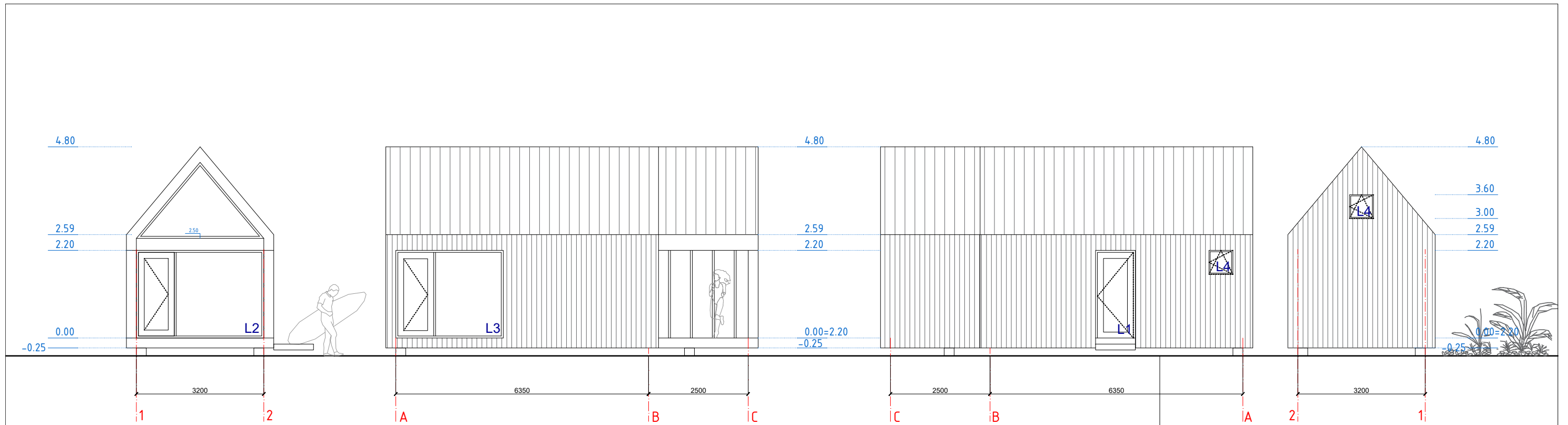

FASADŲ SPALVINIS SPRENDIMAS

	MEDŽIO DAILYLENTĖS	52m ²	RAL 7044
	SKARDA "Classic"	54m ²	RAL 7044
	MEDŽIO APDAILA	-	RAL 7044

PASTABOS:

1. Matmenis tikrinti vietoje ir derinti su architektu
2. Spalvas bei medžiagas derinti su architektu
3. Pakeitimus derinti su projekto autoriais
4. Visos naudojamos medžiagos turi atitikti galiojančias priešgaisrines ir sanitarines higienines normas, rangovas privalo pateikti galiojančius medžiagų atitikties sertifikatus

0	2024-04	Techninis darbo projektas			
Laida	Išleidimo data	Laidos statusas. Keitimo priežastis (jei taikoma)			
KVAL. PATV. DOK. NR.	MB „Mes architektai“ kodas 304931013 el.p. info@mesarchitektai.lt mob +370 614 19018		STATINIO PROJEKO PAVADINIMAS Gyvenamosios paskirties (vieno buto) pastato ir pagalbinių ūkio paskirties pastatų (sandėlių, dirbtuvių, vasaros virtuvės pirties ir dviračių saugyklos) Žiemgalos g. 10, Palangoje, statybos projektas		
A 2171	PV	Dovydas Čipkus	STATINIO PAVADINIMAS		LAIDA
A 2171	PDV	Dovydas Čipkus	Pagalbinio ūkio paskirties pastatas Dviračių saugykla		0
MK NR.001603	ARCH	Vaida Čipkė	BRĖŽINIO PAVADINIMAS	Planai, fasadai, pjūviai	LAPAS LAPŲ
KALBOS TRUMP. LT	UŽSAKOVAS	R.K. / I.K.	DOKUMENTO ŽYMUO	Mes/20230720-TDP-SA	12 18

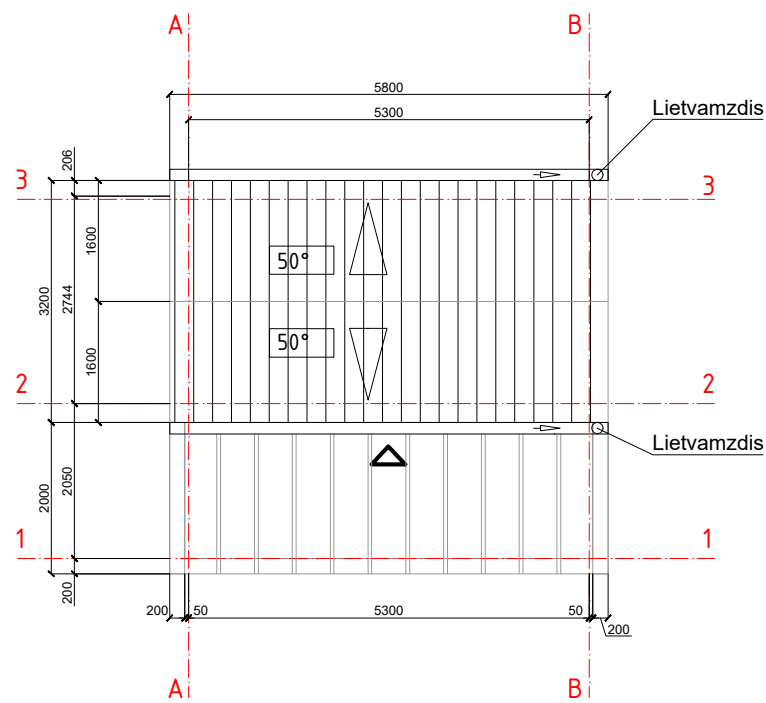
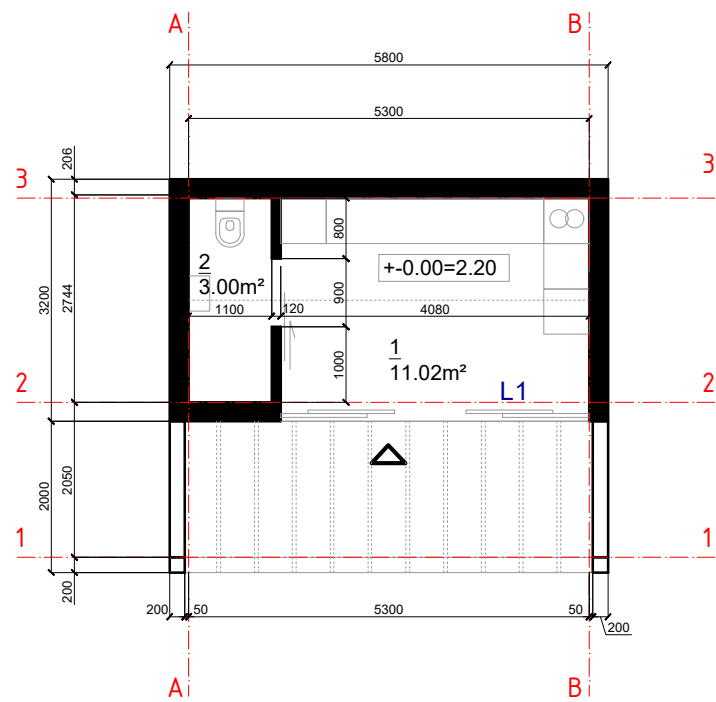

1 AUKŠTO PATALPŲ EKSPLIKACIJA

1	PATALPA	11.02m ²
2	WC	3.00 m ²
3		
4		
5		
6		
7		
8		
9		
BENDRAS NAMO PLOTAS		14.02 m ²

 Skarda 28m²

2vnt

0	2024-04	Techninis darbo projektas			
Laida	Išleidimo data	Laidos statusas. Keitimo priežastis (jei taikoma)			
KVAL. PATV. DOK. NR.	MB „Mes architektai“ kodas 304931013 el.p. info@mesarchitektai.lt mob +370 614 19018		STATINIO PROJEKO PAVADINIMAS Gyvenamosios paskirties (vieno buto) pastato ir pagalbinių ūkio paskirties pastatų (sandėlių, dirbtuvių, vasaros virtuvės pirties ir dviračių saugyklos) Žiemgalos g. 10, Palangoje, statybos projektas		
A 2171	PV	Dovydas Čipkus	STATINIO PAVADINIMAS Pagalbinių ūkio paskirties pastatas Sandėliukas		LAIDA
A 2171	PDV	Dovydas Čipkus			0
MK NR.001603	ARCH	Vaida Čipkė	BRĖŽINIO PAVADINIMAS Planai, fasadai, pjūviai	LAPAS	LAPŲ
KALBOS TRUMP. LT	UŽSAKOVAS R.K. / I.K.	DOKUMENTO ŽYMUO Mes/20230720-TDP-SA		14	18

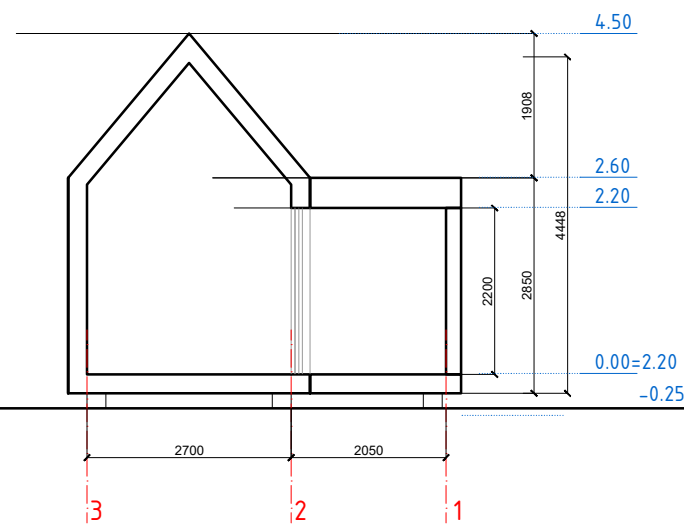
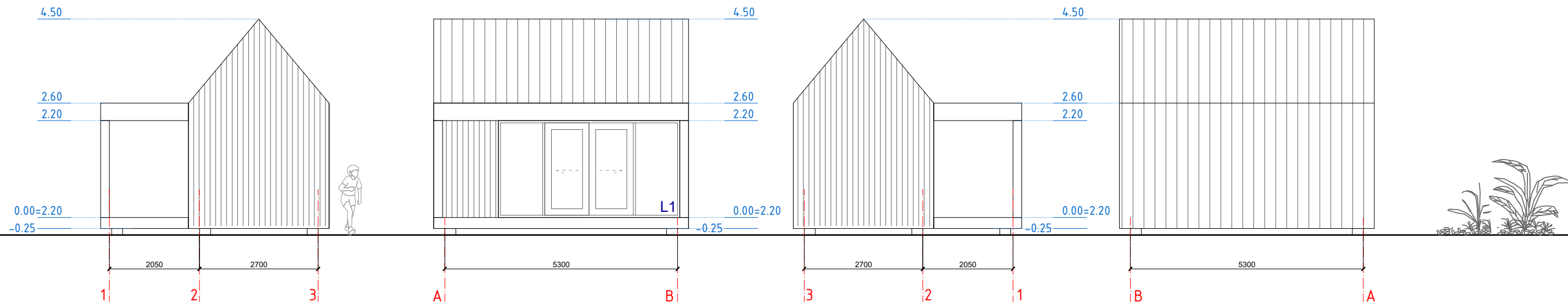

FASADŲ SPALVINIS SPRENDIMAS

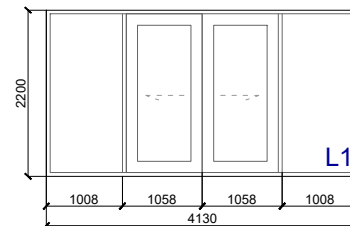

9,09m² VITRINA PRASISLENKANTI KONSTRUKCIJA SPALVA- RAL 7030

PASTABOS:

1. NAUDOJAMU APDAILOS MEDŽIAGŲ, FURNITūros TIPUS, SPALVAS DERINTI SU PROJEKTO AUTORIAIS.
2. GAMINIŲ GABARITUS TIKSLINTI VIETOJE, PAGAL SUFORMUOTAS ANGAS.
3. VISOS NAUDOJAMOS APDAILINĖS MEDŽIAGOS TURI ATITIKTI GALIOJANČIAS PRIEŠGAISRINES IR SANITARINES-HIGIENINES NORMAS, RANGOVAS PRIVALO PATEIKTI GALIOJANČIUS MEDŽIAGŲ ATITIKTIES CERTIFIKATUS.
4. VISUS PAKEITIMUS DERINTI SU PROJEKTO AUTORIAIS.
5. LANGAI IR ISORINES IEJIMO DURYS TURI ATITIKTI STR 2.05:20:2006 REIKALAVIMUS.
6. ESKIZAS PATEIKTAS IS LAUKO PUSĖS
7. ALIUMINIS RĖMAS U-iki 0.8Wm2K trisluoksnius stiklo paketas TIKSLINTI ATSIŽVELGIANT Į ENERGETINĮ CERTIFIKATĄ

	MEDŽIO DAILYENTĖS	52m ²	RAL 7044
	SKARDA "Classic"	54m ²	RAL 7044
	MEDŽIO APDAILA	-	RAL 7044

PASTABOS:

1. Matmenis tikrinti vietoje ir derinti su architektu
2. Spalvas bei medžiagas derinti su architektu
3. Pakeitimus derinti su projekto autoriais
4. Visos naudojamos medžiagos turi atitikti galiojančias priešgaisrines ir sanitarines higienines normas, rangovas privalo pateikti galiojančius medžiagų atitikties sertifikatus

0	2024-04	Techninis darbo projektas			
Laida	Išleidimo data	Laidos statusas. Keitimo priežastis (jei taikoma)			
KVAL. PATV. DOK. NR.	MB „Mes architektai“ kodas 304931013 el.p. info@mesarchitektai.lt mob +370 614 19018		STATINIO PROJEKO PAVADINIMAS Gyvenamosios paskirties (vieno buto) pastato ir pagalbinio ūkio paskirties pastatų (sandėlių, dirbtuvių, vasaros virtuvės pirties ir dviračių saugyklos) Žiemgalos g. 10, Palangoje, statybos projektas		
A 2171	PV	Dovydas Čipkus	STATINIO PAVADINIMAS		LAI DA
A 2171	PDV	Dovydas Čipkus	Pagalbinio ūkio paskirties pastatas Sandėliukas		0
MK NR.001603	ARCH	Vaida Čipkė	BRĖŽINIO PAVADINIMAS	Planai, fasadai, pjūviai	LAPAS LAPŲ
KALBOS TRUMP. LT	UŽSAKOVAS	R.K. / I.K.	DOKUMENTO ŽYMUO		15 18
			Mes/20230720-TDP-SA		

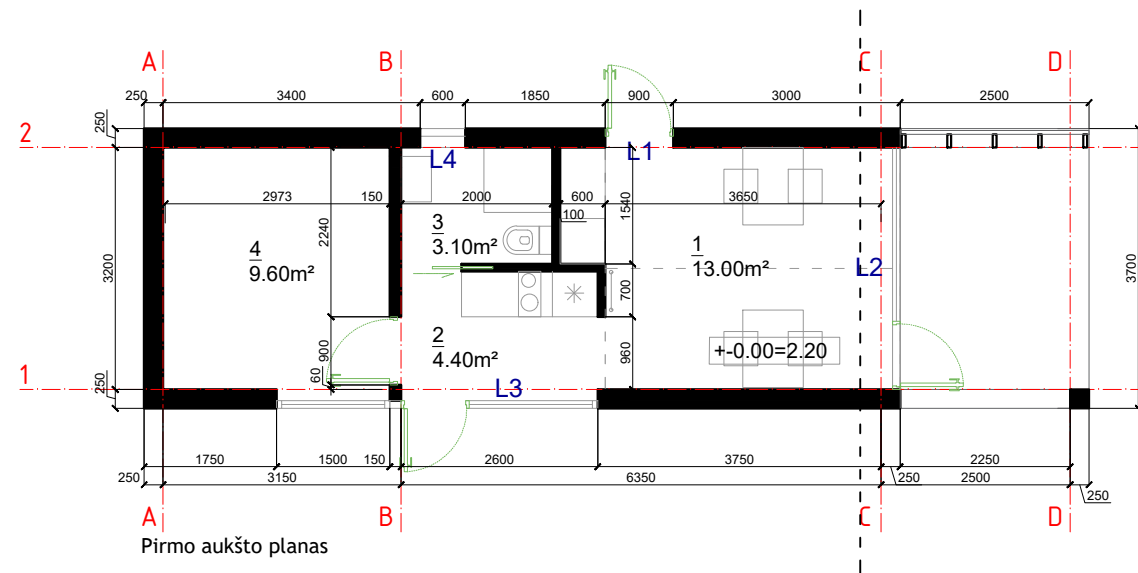

Pirmo aukšto planas

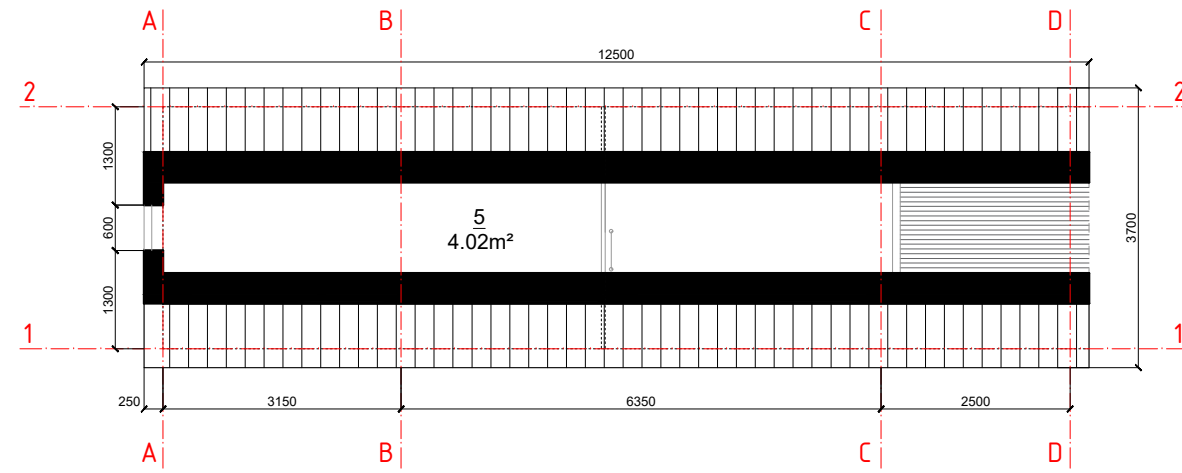

Antresolės planas

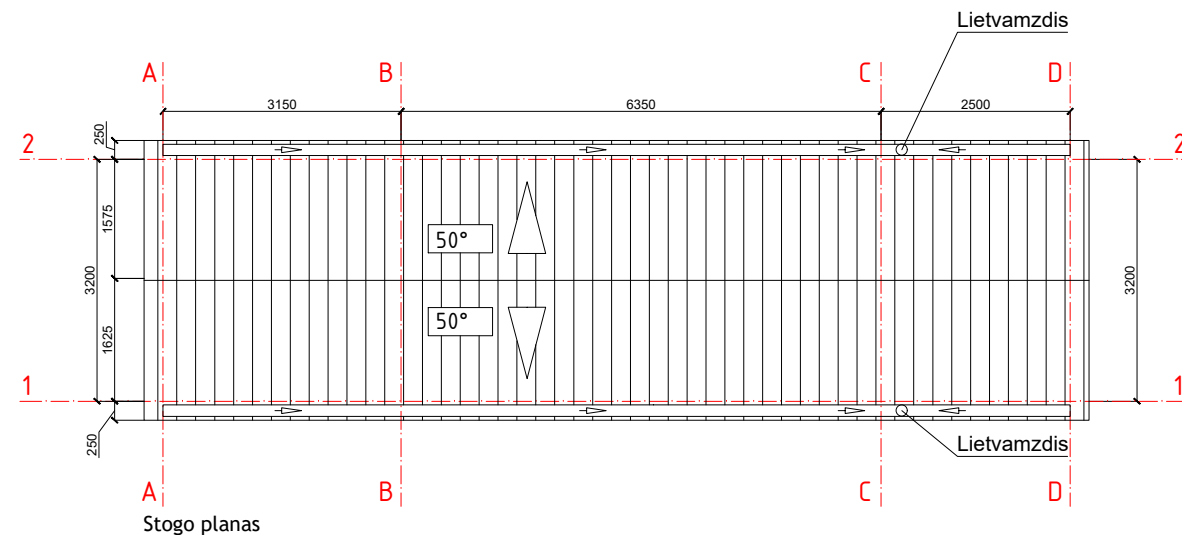

Stogo planas

1 AUKŠTO PATALPŲ EKSPLIKACIJA

1	PATALPA NR 1	13.00m ²
2	HOLAS	4.40 m ²
3	WC	3.10m ²
4	PATALPA NR 2	9.60 m ²
5	ANTRESOLĖ	4.02m ²
6		
7		
BENDRAS 1A PLOTAS		30.10 m ²
BENDRAS NAMO PLOTAS		34.12 m ²

 Skarda -72m²

Spalvos - smėlio,ruda,grafitas.

PASTABOS:

1. Matmenis tikrinti vietoje ir derinti su architektu
2. Spalvas bei medžiagas derinti su architektu
3. Pakeitimus derinti su projekto autoriais
4. Visos naudojamos medžiagos turi atitikti galiojančias priešgaisrines ir sanitarines higienines normas, rangovas privalo pateikti galiojančius medžiagų atitikties sertifikatus

0	2024-04	Techninis darbo projektas			
Laida	Išleidimo data	Laidos statusas. Keitimo priežastis (jei taikoma)			
KVAL. PATV. DOK. NR.	MB „Mes architektai“ kodas 304931013 el.p. info@mesarchitektai.lt mob +370 614 19018			STATINIO PROJEKO PAVADINIMAS Gyvenamosios paskirties (vieno buto) pastato ir pagalbinio ūkio paskirties pastatų (sandėlių, dirbtuvių, vasaros virtuvės pirties ir dviračių saugyklos) Žiemgalos g. 10, Palangoje, statybos projektas	
A 2171	PV	Dovydas Čipkus		STATINIO PAVADINIMAS	LAIDA
A 2171	PDV	Dovydas Čipkus		Pagalbinio ūkio paskirties pastatas Dirbtuvės	0
MK NR.001603	ARCH	Vaida Čipkė		BRĖŽINIO PAVADINIMAS	LAPAS
KALBOS TRUMP. LT	UŽSAKOVAS	R.K. / I.K.		Planai, fasadai, pjūviai	LAPŲ
				DOKUMENTO ŽYMUO	
				Mes/20230720-TDP-SA	16 18

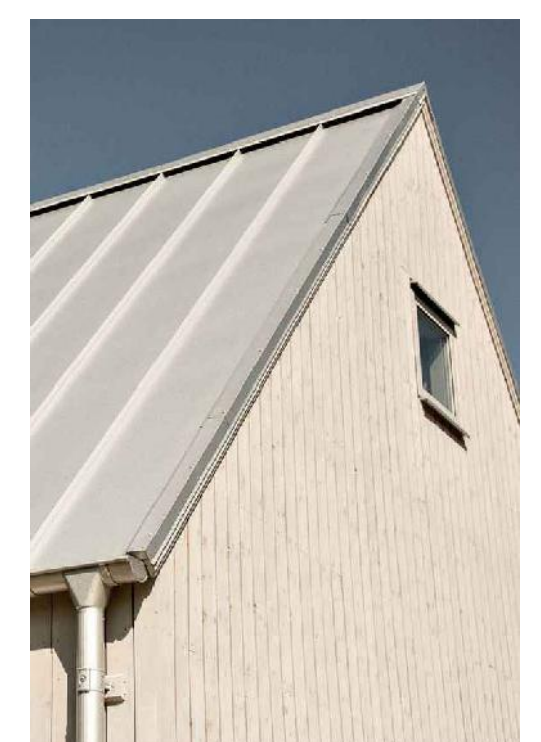
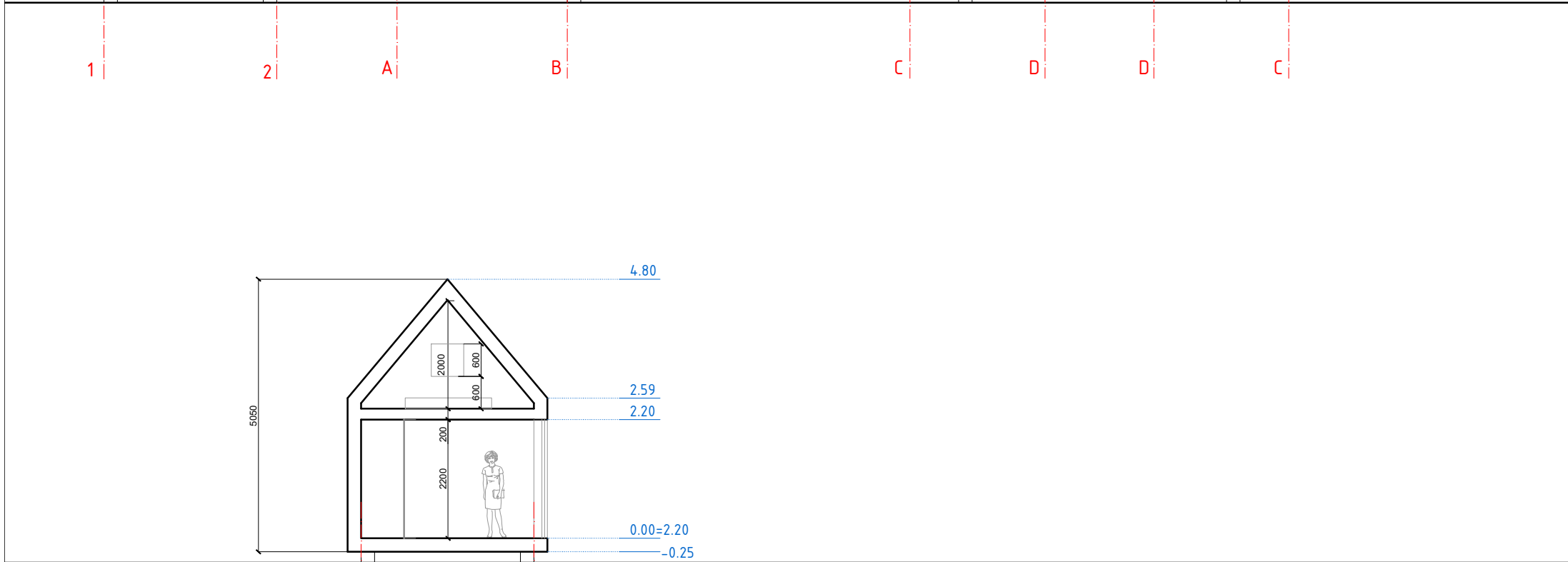
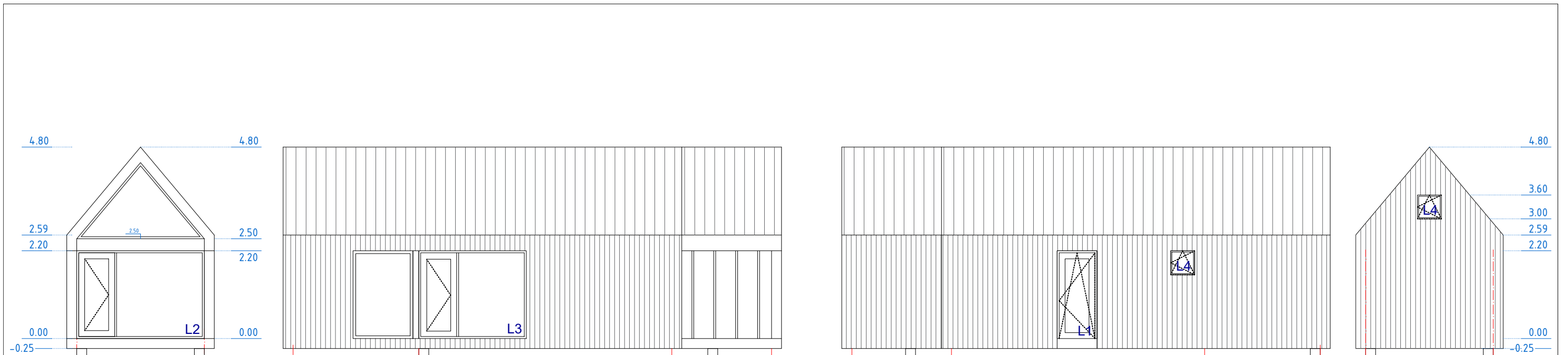

FASADŲ SPALVINIS SPRENDIMAS

	MEDŽIO DAILYLENTĖS	80m ²	RAL 7044
	SKARDA "Classic"	72m ²	RAL 7044
	MEDŽIO APDAILA	-	RAL 7044

- PASTABOS:
1. Matmenis tikrinti vietoje ir derinti su architektu
 2. Spalvas bei medžiagas derinti su architektu
 3. Pakeitimus derinti su projekto autoriais
 4. Visos naudojamos medžiagos turi atitikti galiojančias priešgaisrines ir sanitarines higienines normas, rangovas privalo pateikti galiojančius medžiagų atitikties sertifikatus

0	2024-04	Techninis darbo projektas			
Laida	Išleidimo data	Laidos statusas. Keitimo priežastis (jei taikoma)			
KVAL. PATV. DOK. NR.	MB „Mes architektai“ kodas 304931013 el.p. info@mesarchitektai.lt mob +370 614 19018		STATINIO PROJEKO PAVADINIMAS Gyvenamosios paskirties (vieno buto) pastato ir pagalbinio ūkio paskirties pastatų (sandėlių, dirbtuvių, vasaros virtuvės pirties ir dviračių saugyklos) Žiemgalos g. 10, Palangoje, statybos projektas		
A 2171	PV	Dovydas Čipkus	STATINIO PAVADINIMAS		LAIDA
A 2171	PDV	Dovydas Čipkus	Pagalbinio ūkio paskirties pastatas Dirbtuvės		0
MK NR.001603	ARCH	Vaida Čipkė	BRĖŽINIO PAVADINIMAS	Planai, fasadai, pjūviai	LAPAS LAPŲ
KALBOS TRUMP. LT	UŽSAKOVAS	R.K. / I.K.	DOKUMENTO ŽYMUO		17 18
			Mes/20230720-TDP-SA		





0	2024-02	Techninis projektas		
Laida	Išleidimo data	Laidos statusas. Keitimo priežastis (jei taikoma)		
KVAL. PATV. DOK. NR.	MB „Mes architektai“ kodas 304931013 el.p. info@mesarchitektai.lt mob +370 614 19018		STATINIO PROJEKO PAVADINIMAS Gyvenamosios paskirties (vieno buto) pastato ir pagalbinių ūkio paskirties pastatų (sandėlių, dirbtuvių, vasaros virtuvės, pirties ir dviračių saugyklos) Žiemgalos g. 10, Palangoje, statybos projektas	
A 2171	PV	Dovydas Čipkus	BRĖŽINIO PAVADINIMAS	
A 2171	PDV	Dovydas Čipkus	3d urbanistinėje aplinkoje	
0				LAI DA
0				0
MK NR.001603	ARCH	Vaida Čipkė		
KALBOS TRUMP. LT	UŽSAKOVAS	R.K. / I.K.	DOKUMENTO ŽYMUO	
			Mes/20230720-PP	
			LAPAS	LAPŲ
			1	1