

---

STATYTOJO (UŽSAKOVO)  
PAVADINIMAS

Vilniaus rajono savivaldybė

---

STATINIO PROJEKTO  
PAVADINIMAS

Mokslo paskirties pastato, Vilniaus r. sav., Pagirių sen., Pagirių k.,  
Šiltnamių g. 22, rekonstravimo projektas

---

STATINIO NUMERIS IR  
PAVADINIMAS

XX – Visi statiniai

---

STATINIO PROJEKTO  
ETAPAS

Projektiniai pasiūlymai

---

STATINIO STATYBOS  
RŪŠIS

Rekonstravimas

---

STATINIO KATEGORIJA

Ypatingasis statinys

---

BYLOS (SEGTUVO) LAIDOS  
ŽYMUO

0

---

BYLA

SS2429-XX-PP

---

---

DIREKTORĖ

IEVA ČIRŪNAITĖ

A.V. parašas

---

STATINIO PROJEKTO  
VADOVAS

TOMAS KAZLAUSKAS AT. NR. 25749

parašas

---

STATINIO PROJEKTO  
DALIES VADOVAS

EVELINA AISTĖ KAČEROVSKYTĖ  
A1509

parašas

---

ARCHITEKTAS

JORIS KATKEVIČIUS

parašas

---

2024, VILNIUS

## DOKUMENTŲ SUDĖTIES ŽINIARAŠTIS

Dokumento žymuo	Lapų sk.	Laida	Dokumento pavadinimas	Pastabos	Lapo Nr.
SS2229-XX-PP.T	1	0	Antraštinis lapas		1
SS2229-XX -PP.BSŽ	1	0	Bylos sudėties žiniaraštis		2
SS2229-XX -PP.AR	7	0	Aiškinamasis raštas		3-10
SS2229-XX -PP.B-01	1	0	Sklypo planas		11
SS2229-XX -PP.B-02	1	0	Pirmo aukšto planas		12
SS2229-XX -PP.B-03	1	0	Antro aukšto planas		13
SS2229-XX -PP.B-04	1	0	Trečio aukšto planas		14
SS2229-XX -PP.B-05	1	0	Stogo planas		15
SS2229-XX -PP.B-06	1	0	Pjūviai		16
SS2229-XX -PP.B-07	1	0	Fasadai		17
SS2229-XX -PP.B-08	1	0	Fasadai		18
SS2229-XX -PP.B-09	1	0	Perspektyviniai vaizdai (Vizualizacijos)		19
SS2229-XX -PP.B-10	1	0	Aksonometriniai vaizdai (Vizualizacijos)		20
SS2229-XX -PP.B-11	1	0	Statinių išdėstymas sklype su gretima urbanistine aplinka (Vizualizacija)		21

\*PROJEKTO AUTORIUS: ARCH. JORIS KATKEVIČIUS

0	2024-10-03	Visuomenės informavimo procedūroms atlikti, specialiesiems reikalavimams gauti			
Laida	Išleidimo data	Laidos statusas, keitimo priežastis (jei taikoma)			
Kval. Patv. Dok. Nr.	 <b>UAB „Synergy Solutions“</b> Daugėlišio g. 32, LT-09300 Vilnius, Tel. +370 699 19 282			Statinio projekto pavadinimas Mokslo paskirties pastato, Vilniaus r. sav., Pagirių sen., Pagirių k., Šiltnamių g. 22, rekonstravimo projektas	
	Pareigos	Vardas, Pavardė	Parašas	Statinio numeris ir pavadinimas	
25749	SPV	Tomas Kazlauskas		XX – Visi statiniai	
A 1509	SA SPDV	Evelina Aistė Kačerovskytė		Dokumento pavadinimas	
	Arch.	Joris Katkevičius		Bylos sudėties žiniaraštis	
				Laida	0
LT	Statytojas Vilniaus rajono savivaldybė			Dokumento žymuo SS2429-XX-PP.BSŽ	Lapas 1
				Lapų 1	1

## AIŠKINAMASIS RAŠTAS

### Mokslo paskirties pastato, Vilniaus r. sav., Pagirių sen., Pagirių k., Šiltnamių g. 22, rekonstravimo projektas

Pavadinimas	Matas	Prieš	Po
<b>I. SKLYPAS (kad. nr. 4167/0100:1112)</b>			
Sklypo plotas:	kv. m	23294	23294
Sklypo užstatymo intensyvumas:	%	18,40	28,27
Sklypo užstatymo tankis:	%	14,17	17,88
Užstatytas plotas. (Pastatų ir turinčių stogą inžinerinių statinių antžemine dalimi už statomo ploto, nustatomo pagal išorinių sienų ar kitų atitvarų projekciją į žemės paviršių)*	kv. m	3300,00	4164,81
Statiniais užstatytas plotas.	kv. m	12443,00	13932,81
Priklausomųjų želdynų plotas.	kv. m	10851,00	9361,19
Priklausomų želdynų plotas.	%	46,58	40,19
Automobilių stovėjimo vietų skaičius.	vnt.	22	42
<b>II. PASTATAI</b>			
Pastatas – Mokslo paskirties unik. Nr. (4198-5021-5012)		7.11. mokslo paskirties pastatai	7.11. mokslo paskirties pastatai
Pastato paskirties rodikliai (gamybos, kitos planuojamos ūkinės veiklos, paslaugų apimtis, butų, vietų, lovų, aptarnaujamų žmonių skaičius, kiti rodikliai).	vnt.	125 etatiniai darbuotojai; 880 mokinių	125 etatiniai darbuotojai; 1248 mokinių
Pastato bendrasis plotas.*	kv. m	5188,65	7489,23
Pastato pagrindinis plotas.*	kv. m	3649,3	2050
Pastato tūris.*	kub. m	18035	29364,01
Aukštų skaičius.*	vnt.	2	3
Pastato aukštis.*	m.	8,6	13,1
Bendras antžeminis plotas.*	kv. m	4285,42	6586,004
Rūsio plotas	kv. m	903,23	903,23
<b>VI. INŽINERINIAI TINKLAI*</b>			
4.1.1. Vandentiekio tinklai ( <b>4400-5178-5709</b> )	m	4647,22	4599,22

0	2024-10-073	Visuomenės informavimo procedūroms atlikti, specialiesiems reikalavimams gauti		
Laida	Išleidimo data	Laidos statusas, keitimo priežastis (jei taikoma)		
Kval. Patv. Dok. Nr.	 <b>UAB „Synergy Solutions“</b> Daugėlišio g. 32, LT-09300 Vilnius, Tel. +370 699 19 282		Statinio projekto pavadinimas	
			Mokslo paskirties pastato, Vilniaus r. sav., Pagirių sen., Pagirių k., Šiltnamių g. 22, rekonstravimo projektas	
	Pareigos	Vardas, Pavardė	Parašas	Statinio numeris ir pavadinimas
25749	SPV	Tomas Kazlauskas		XX – Visi statiniai
A1509	SA SPDV	Evelina Aistė Kačerovskytė		
	Arch.	Joris Katkevičius		Dokumento pavadinimas
				Aiškinamasis raštas
				Laida
				0
LT	Statytojas	Vilniaus rajono savivaldybė		Dokumento žymuo
				SS2429-XX-PP.AR
				Lapas
				Lapų
				1
				2

iki ≤100 mm	m	-	3
4.1.2. Buitinių nuotekų šalinimo tinklai <b>(4400-0221-9434)</b>	m	2661,35	2665,35
iki ≤ 160 mm	m	-	37
4.1.3. Buitinių nuotekų šalinimo tinklai <b>(4400-2943-7454)</b>			
iki ≤ 160 mm	m	70,07	59,07
4.1.4. Paviršinių nuotekų šalinimo tinklai <b>(4400-0436-5460)</b>	m	2141,05	2078,05
> 160 iki ≤ 200 mm	m	-	17
iki ≤ 160 mm	m	-	40
> 200 iki < 500 mm	m	-	42
<b>V. KITI STATINIAI*</b>			
5.1.1. Pėsčiųjų takai	kv. m	1849,23	2331,23
5.1.2. Atitvaros / aptvėrimai atitvaros h ≥ 1 iki ≤ 2 m;	m	-	6
5.1.3. Dviračių / konteinerių stoginė	vnt.	-	1
5.1.4. Mašinų stovėjimo aikštelės <b>(4400-0133-3593)</b>	kv. m	10316	9599
5.1.5. Automobilių stovėjimo aikštelės / vidaus keliai	kv. m	-	1000

Visi statiniai gali būti statomi etapais, įvairia tvarka.

\* Žvaigždute pažymėti rodikliai apskaičiuojami vadovaujantis Nekilnojamojo turto kadastrinių matavimų ir kadastro duomenų surinkimo taisyklėmis, kurias tvirtina Lietuvos Respublikos žemės ūkio ministras. Baigus statybą ir atlikus kadastrinius matavimus šie rodikliai gali turėti neesminių nukrypimų

\*PROJEKTO AUTORIUS: JORIS KATKEVIČIUS

### Bendrieji duomenys:

UAB „Synergy Solutions“ remiantis Vilniaus rajono savivaldybės administracijos projektavimo užduotimi, parengė Mokslo paskirties pastato, Vilniaus r. sav., Pagirių sen., Pagirių k., Šiltnamių g. 22, rekonstravimo projektas Nr. SS2429.

Projektu numatoma:

Mokslo paskirties pastato (unik. Nr. 4198-5021-5012) rekonstravimas (ypatingasis statinys);

Vandentiekio tinklų (unik. Nr. 4400-5178-5709) rekonstravimas; (neypatingasis statinys);

Buitinių nuotekų šalinimo tinklų (unik. Nr. 4400-0221-9434) rekonstravimas; (neypatingasis statinys);

Paviršinių nuotekų šalinimo tinklai (unik. Nr. 4400-0436-5460) rekonstravimas (neypatingasis statinys);

Mašinų stovėjimo aikštelės (4400-0133-3593) rekonstravimas; (neypatingasis statinys);

Projektiniai sprendiniai atitinka privalomiesiems projekto rengimo dokumentams, teritorijų planavimo dokumentams, esminiams statinių ir statinio architektūros, aplinkos, kraštovaizdžio, trečiųjų asmenų interesų apsaugos reikalavimams.

Statinio statybos adresas: Vilniaus r. sav., Pagirių sen., Pagirių k., Šiltnamių g. 22;

Sklypo plotas: 2,3294 ha;

Sklypo paskirtis: Kita;

Žemės sklypo naudojimo būdas: Visuomeninės paskirties teritorijos;

Statinio paskirtis: Mokslo paskirties pastatas;

Statybos rūšis: Statinio rekonstravimas;

Statinio kategorija: Ypatingasis statinys;

Statybos projekto etapas: Projektiniai pasiūlymai;

Užsakovas/ Statytojas: Vilniaus rajono savivaldybė.

Dokumento žymuo	Lapas	Lapų	Laida
SS2429-XX-PP.AR	2	7	0



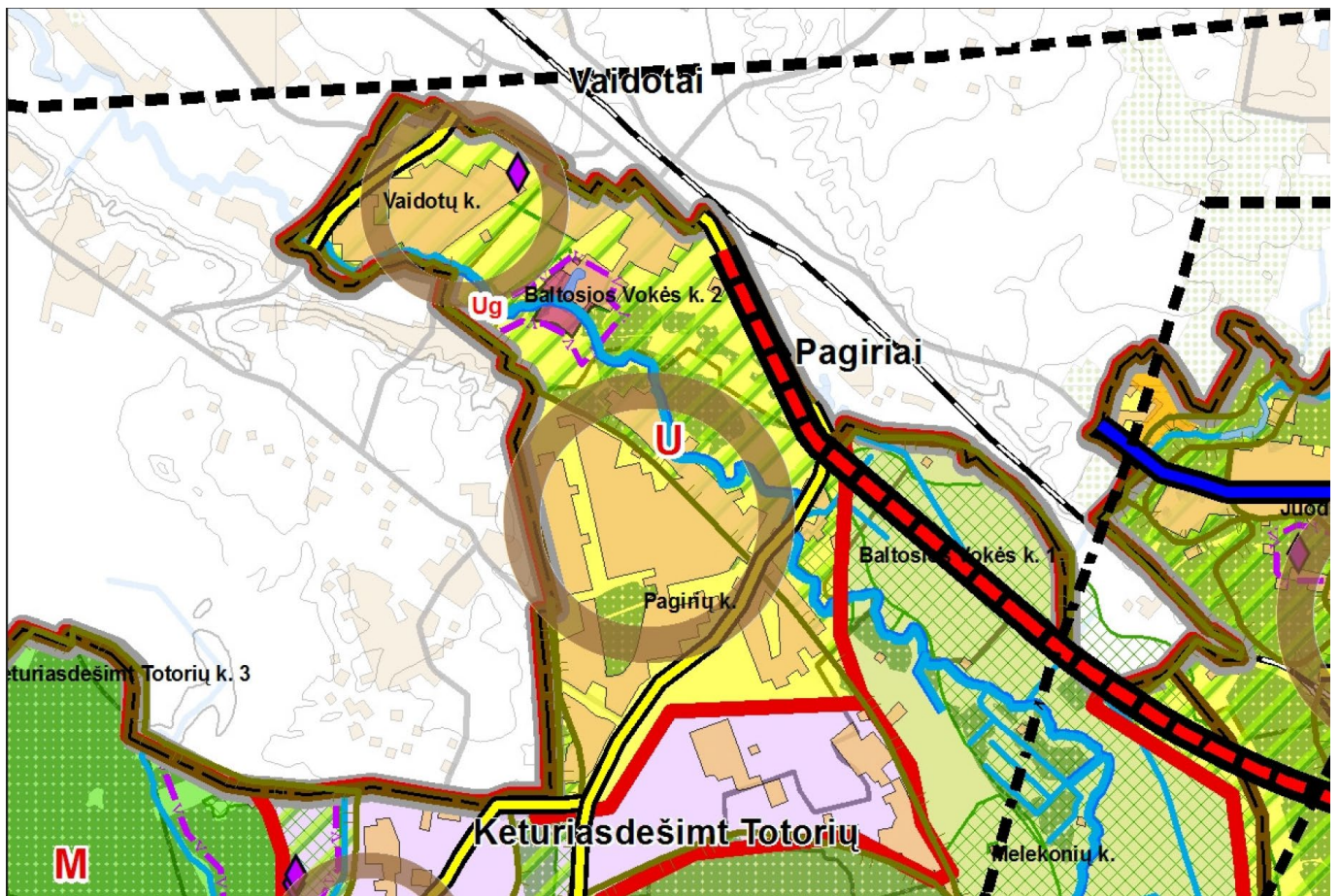

Dokumento žymuo SS2429-XX-PP.AR	Lapas	Lapų	Laida
	4	7	0

**ŽYMĖJIMAI**

-  Valstybės siena (su pasienio juosta)
-  Savivaldybės riba
-  Seniūnijos riba
-  Pasienio ruožo riba
-  Valstybės sienos apsaugos zonos riba
-  Kaimo riba
-  Europos geografinis centras (patikslintas)
-  Pagrindinis rajono savivaldybės centras (Vilniaus miestas)
-  Pagalbinis rajono savivaldybės gyventojų aptarnavimo centras (Vilniaus mieste)
-  Pagrindinis savivaldybės seniūnijos centras
-  Papildomas savivaldybės seniūnijos centras
-  Užstatytos teritorijos
-  Užstatytos vasamamiai teritorijos
-  Karjerai, durpynai, smėlynai, sąvartynai
-  Pelkės
-  Esami miškai
-  Projektuojami miškai
-  Vandens telkinys
-  Sodai
-  Kapinės
- Upės**
-  Vandens telkmės 10-30 m pločio
-  Vandens telkmės iki 10 m pločio
-  Gamtinio karkaso riba
-  ① Ypač saugomos ir Natūra 2000 teritorijos
-  Valstybinio Kernavės kultūrinio rezervato buferinės apsaugos zonos riba
-  Pagrindinės sanitarinės apsaugos zonos
-  Kultūros paveldo objektai
-  Kultūros paveldo vizualinės apsaugos zonos
-  Krašto apsaugos teritorijos
-  Numatomas kilimo tupimo takas
-  Numatoma oro uosto teritorija
-  Esamo ir numatomo kilimo tupimo tako viršnorminio triukšmo zona
- ŽEMĖS NAUDOJIMO FUNKCINIŲ PRIORITETŲ RAJONAI**
-  Riba tarp žemės naudojimo funkcinių prioritetų šričių
-  Riba tarp žemės naudojimo funkcinių prioritetų rajonų
- RYTŲ IR PIETŲ LIETUVOS SRITIES**
-  I Vilniaus –Nemėninės rajonas
-  II Patradės –Švenčionių rajono dalis
-  III Molėtų – Zarasų rajono dalis
-  IV Eišiškių–Šalčininkų rajono dalis
- ŠIAURĖS IR VIDURIO LIETUVOS SRITIES**
-  V Širvintų–Žiežmarių rajono dalis

Dokumento žymuo <b>SS2429-XX-PP.AR</b>	Lapas	Lapų	Laida
	5	7	0





Rekonstruojami inžineriniai tinklai - Vandetiekio ir nuotekų, jungiamasi prie centrinių sistemų.

Rekonstruojami kiti statiniai:

Pėsčiųjų takai;

Atitvaros / aptvėrimai atitvaros  $h \geq 1$  iki  $\leq 2$  m;

Dviračių saugyklos inžinerinis statinys

Automobilių stovėjimo aikštelės / vidaus keliai

### Transporto priemonių stovėjimas:

Automobilių patekimas į sklypą lieka esamas, sena automobilių aikštelė naikinama statant priestatą.

Pėsčiųjų patekimas lieka esamas.

Šio metu yra 22 automobilių stovėjimo vietos, (nei vienos vietos žmonėms su negalia), kuriuos kartu su nuovaža bus naikinamos.

Planuojamos 42 vietos automobiliams ir 20 vietų dviračių saugyklos konteineris.

Moksleivių dabar:	880		
Moksleivių naujame priestate:	368		
Viso:	1248		
Dviračiai:	18.4		
Minimalus vietų	<b>41.6</b>		
	38		
A tipo	1		
B tipo	1		
Electro	2		

### Atliekų surinkimas ir tvarkymas

Buitinių atliekų surinkimo konteinerių aikštelė lieka esama.

Visos reikalingos inžinerinės sistemos prijungiamos prie centralizuotų tinklų sistemos pagal prisijungimo sąlygas.

Projektinių pasiūlymų sprendiniai, pagrindžiami racionaliū išplanavimu, suteikiant reikiamą klasių insoliaciją ir užtikrinta, kad kuriama infrastruktūra atitiktų statybos techninių reglamentų bei kitų teisės aktų reikalavimus, susijusius su šiltnamio efektą sukeliančių dujų emisija, ir atitiktų beveik energijos nenaudojančių pastatų projektavimo, statybos ir eksploatacijos (angl. Nearly Zero Energy Building, NZEB) standartą..

Pastato laikančiosios konstrukcijos – masyvių konstrukcijų pastatas

Dokumento žymuo	Lapas	Lapų	Laida
SS2429-XX-PP.AR	7	7	0

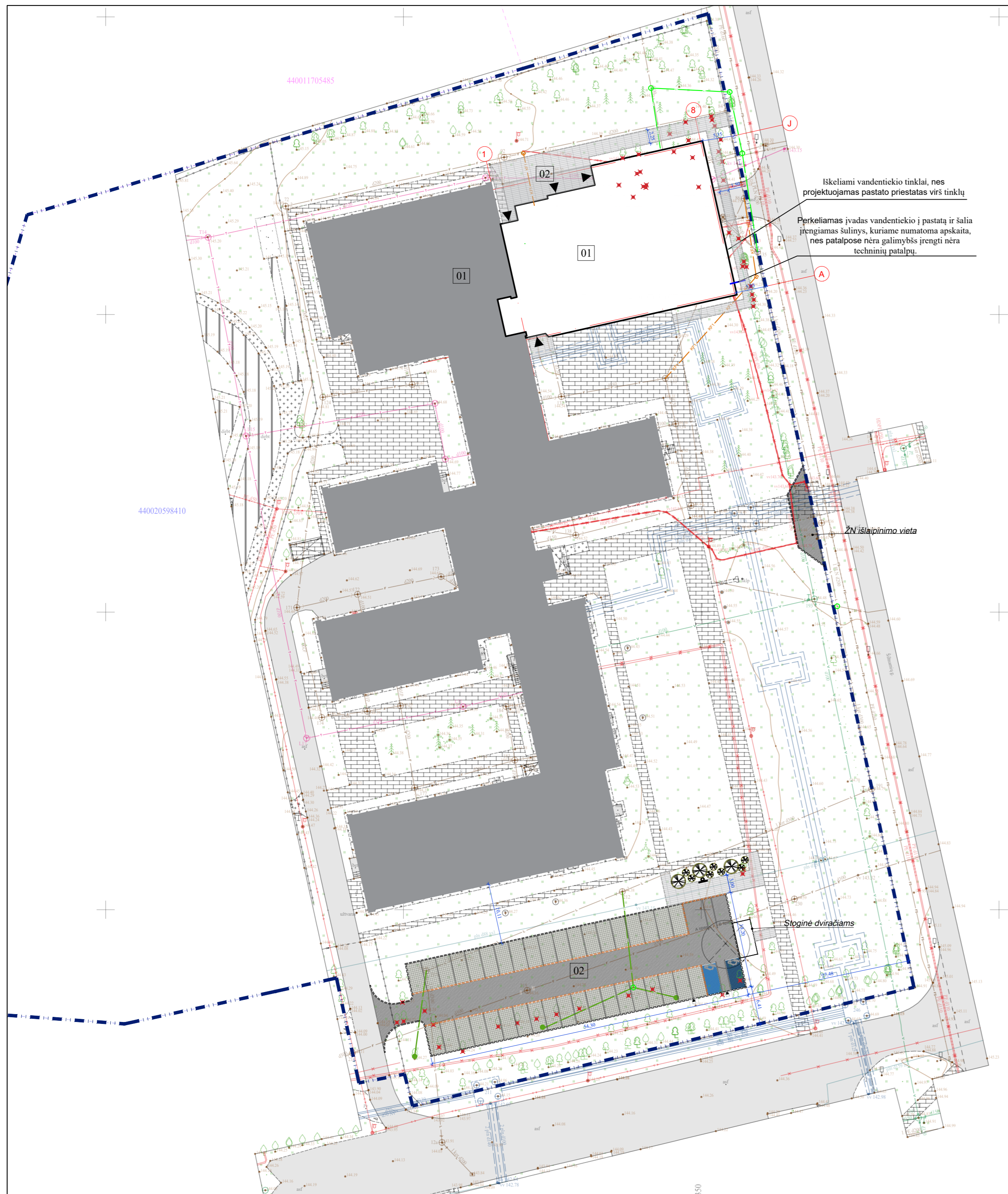

**STATINIŲ SĄRAŠAS**

Statinio nr.	Statinio pavadinimas	Statybos rūšis
01	Mokslų paskirties pastatas	Statinio rekonstravimas
02	Kiti inžineriniai statiniai (automobilių stovėjimo aikštelė)	Naujo statinio statyba
03	Kiti inžineriniai statiniai (kiemo aikštelė)	Naujo statinio statyba

**SUTARTINIAI ŽYMĖJIMAI**

	Sklypo riba
	Esamas mokslų paskirties pastatas
	Mokslų paskirties pastato dalis po rekonstravimo
	Įvažiavimas į parkingą
	Numatomi įėjimai į pastatą
<i>Dangų įrengimas</i>	
	Betoninių trinkelų/plitelių grindinys
	Asfaltas
	Ažūrinių betoninių trinkelų danga

**SUTARTINIAI INŽINERINIŲ TINKLŲ ŽYMĖJIMAI I STATYBŲ ETAPAS:**

	PROJEKTUOJAMI BUITINIŲ NUOTEKŲ TINKLAI
	PROJEKTUOJAMI LIETAUS NUOTEKŲ TINKLAI
	PROJEKTUOJAMI ŠALTO VANDENTIEKIO TINKLAI

Pavadinimas	Matas	Prieš	Po
<b>I. SKLYPAS (kad. nr. 4167/0100:1112)</b>			
Sklypo plotas:	kv. m	23294	23294
Sklypo užstatymo intensyvumas:	%	18,40	28,27
Sklypo užstatymo tankis:	%	14,17	17,88
Užstatytas plotas. (Pastatų ir turinčių stogą inžinerinių statinių antžemine dalimi už statomo ploto, nustatomo pagal išorinių sienų ar kitų atitvarų projekciją į žemės paviršių)*	kv. m	3300,00	4164,81
Statiniai užstatytas plotas.	kv. m	12443,00	13932,81
Priklausomųjų želdynų plotas.	kv. m	10851,00	9361,19
Priklausomų želdynų plotas.	%	46,58	40,19
Automobilių stovėjimo vietų skaičius.	vnt.	22	42

0	2024-10-07	Leidimui, konkursui ir statybai	
Laida	Išleidimo data	Laidos statusas, keitimo priežastis (jei taikoma)	
Kval. Patv. Dok. Nr.	<b>UAB „Synergy Solutions“</b> Daugėškio g. 32, LT-09300 Vilnius, Tel. +370 699 19 282, info@ssp-exp.com	Statinio projekto pavadinimas	
		Mokslų paskirties pastato, Vilniaus r. sav., Pagirių sen., Pagirių k., Šiltnamių g. 22, rekonstravimo projektas	
	Pareigos	Vardas, Pavardė	Parašas
	25749	SPV	Tomas Kazlauskas
	38089	SPDV	Kotryna Parvickaitė
			Statinio numeris ir pavadinimas
			XX – Visi statiniai
			Dokumento pavadinimas
			Sklypo sutvarkymo planas
			Suvestinis inžinerinių tinklų planas
			Dokumento žymuo
			SS2429-XX-PP.B-01
LT	Statytojas	Vilniaus rajono savivaldybės administracija	
		Mastelis	Laida
		1:500	0
		Lapas	Lapų
		1	1

1. Pirmo aukšto patalpų eksplikacija

Pat.nr.	Patalpos pavadinimas	Plotas, m²
I-1	INVENTORIUS / VALYTOJIOS	6.91 m²
I-2	KABINETAS	6.58 m²
I-4	WC TAMBŪRAS	8.17 m²
I-5	WC TYPE A	5.06 m²
I-6	WC M	10.66 m²
I-7	WC V	8.45 m²
I-8	SALĖ	175.94 m²
I-10	KLASĖ	49.20 m²
I-11	KLASĖ	49.20 m²
I-12	KLASĖ	49.20 m²
I-13	KLASĖ	49.20 m²
I-14	KLASĖ	49.20 m²
I-15	KLASĖ	49.20 m²
I-K	KORIDORIUS	235.45 m²
I-L1	LAIPTINĖ	22.83 m²
I-L2	LAIPTINĖ 2	22.07 m²
I-S	INVENTORIUS	6.29 m²
Bendras 1 aukšto patalpų plotas:		803.61 m²

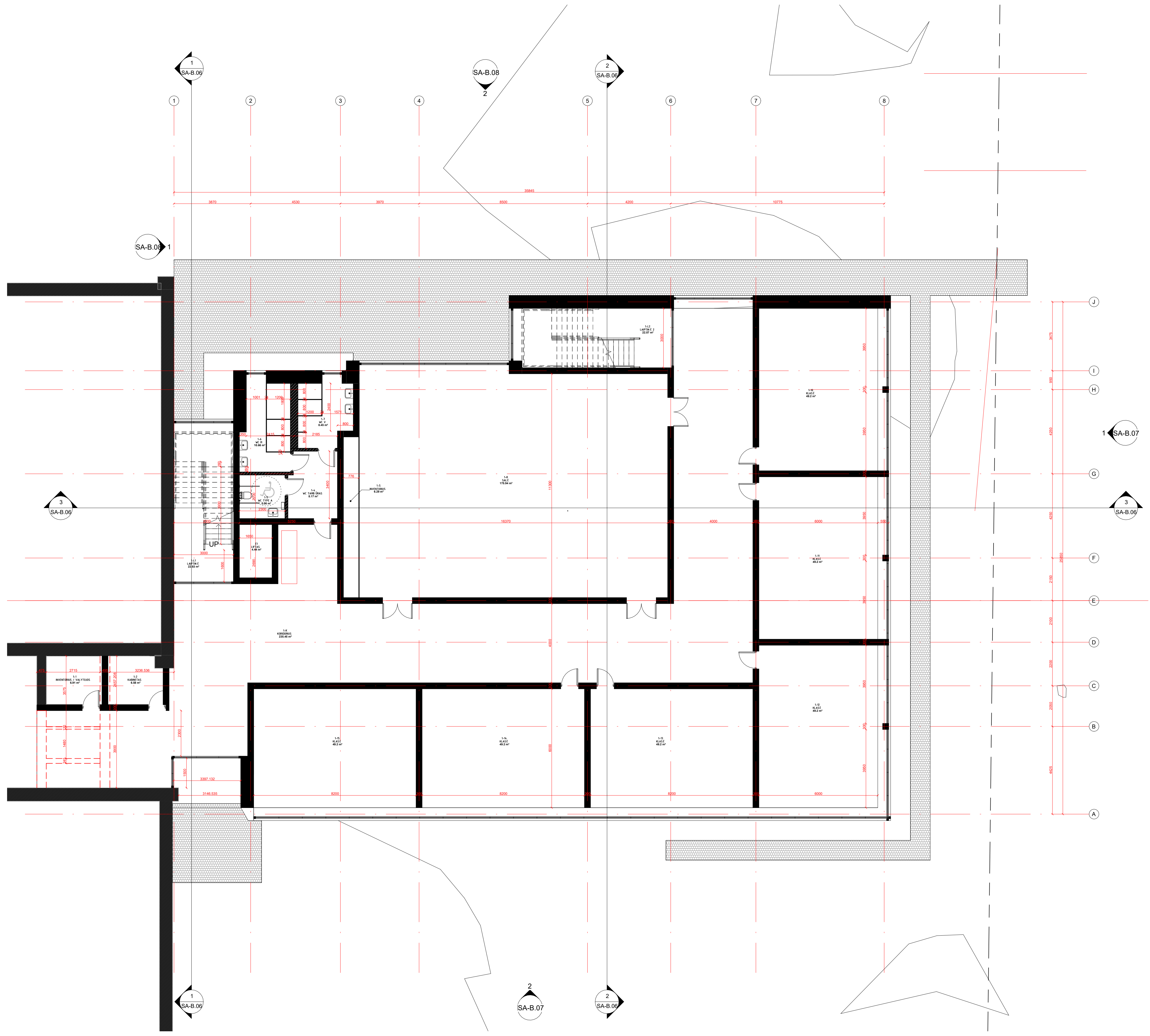

0	2024-09-26	Visuomenės informavimo procedūroms atlikti, specialiesiems reikalavimams gauti	
Laida	Heldimo data	Laidos statusas, keitimo priežastis (jei taikoma)	
Kval. est. dok. Nr.	SYNERGY SOLUTIONS Daugėliko g. 32, LT-09300 Vilnius, Tel. +370 699 19 282		Statinio projekto pavadinimas Mokslo paskirties pastato, Vilniaus t. sav., Pagirių sen., Pagirių k., Šilnamių g. 22, rekonstravimo projektas
25749	SPV	Tomas Kazlauskas	Statinio numeris ir pavadinimas
A 1509	SA SPDV	Evelina Aisė Kačerovskytė	XX - Visi statiniai
	ARCH	Joris Katkevičius	Dokumento pavadinimas
			Pirmo aukšto planas
			Mastelis
			Laida
			M 1:100
			0
LT	Starytojas	Vilniaus rajono savivaldybė	Dokumento žymuo
			SS2429-XX-PP- SA-B.02
			Lapas
			Lapų
			1 1

2. Antro aukšto patalpų eksplikacija

Eil. nr.	Patalpos pavadinimas	Plotas, m²
2-1	WC TAMBŪRAS	8.17 m²
2-2	WC TYPE A	5.06 m²
2-3	WC M	10.66 m²
2-4	WC V	8.45 m²
2-5	KABINETAS	23.70 m²
2-6	KABINETAS	23.70 m²
2-7	KLASE	49.20 m²
2-8	KLASE	49.20 m²
2-9	KLASE	49.20 m²
2-10	KLASE	49.20 m²
2-11	KLASE	49.20 m²
2-12	KABINETAS	29.56 m²
2-K	KORIDORIUS	188.35 m²
Bendras 2 aukšto patalpų plotas:		543.65 m²

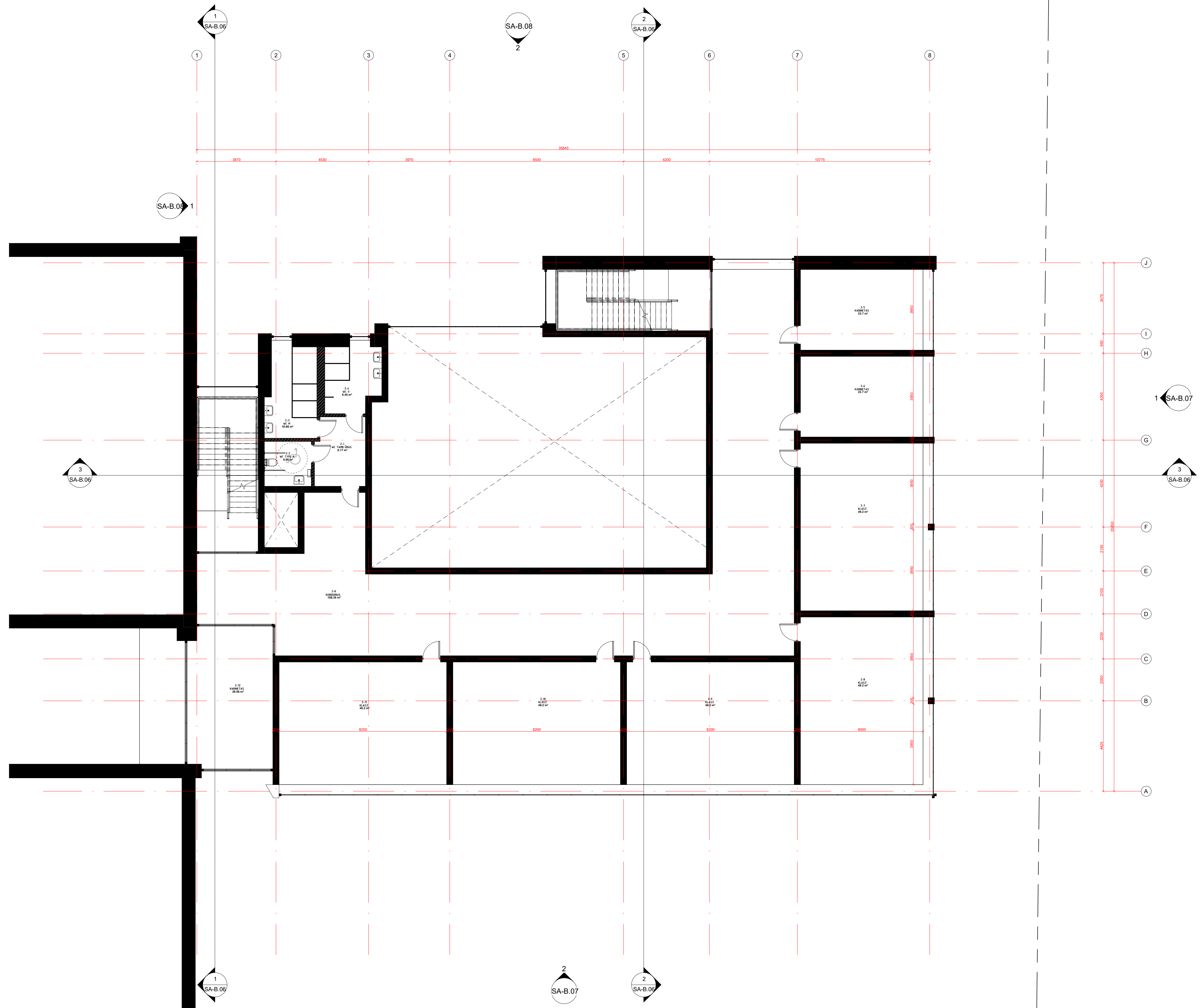

0	2024-09-26	Visuomenės informavimo procedūroms atlikti, specialiesiems reikalavimams gauti	
Laida	Heldimo data	Laidos statusas, keitimo priežastis (jei taikoma)	
Kval. est. dok. Nr.	SYNERGY SOLUTIONS Daugšilko g. 32, LT-09300 Vilnius, Tel. +370 699 19 282		Statinio projekto pavadinimas
			Moklo paskiries pastato, Vilniaus r. sav., Pagirių sen., Pagirių k., Šilnamių g. 22, rekonstravimo projektas
Pareigos	Vardas Pavardė	Parašas	Statinio numeris ir pavadinimas
25749	SPV	Tomas Kazlauskas	XX - Visi statiniai
A 1509	SA SPDV	Evelina Aisė Kačerovskytė	
	ARCH	Joris Katkevčius	Dokumento pavadinimas
			Antro aukšto planas
			Mastelis
			M 1:100
			Laidos
			0
LT	Starytojas	Dokumento žymuo	
	Vilniaus rajono savivaldybė	SS2429-XX-PP- SA-B.03	
		Lapas	Lapų
		1	1

**Trečio aukšto eksplikacija**

Pat.nr.	Patalpos pavadinimas	Plotas, m <sup>2</sup>
3-1	WC TAMBŪRAS	8.17 m <sup>2</sup>
3-2	WC TYPE A	5.06 m <sup>2</sup>
3-3	WC M	10.66 m <sup>2</sup>
3-4	WC V	8.45 m <sup>2</sup>
3-5	KLASĖ	23.70 m <sup>2</sup>
3-6	KLASĖ	49.20 m <sup>2</sup>
3-7	KLASĖ	49.20 m <sup>2</sup>
3-8	KLASĖ	49.20 m <sup>2</sup>
3-9	KLASĖ	49.20 m <sup>2</sup>
3-10	KLASĖ	49.20 m <sup>2</sup>
3-11	KLASĖ	32.26 m <sup>2</sup>
3-51	KLASĖ	23.70 m <sup>2</sup>
3-K	KORIDORIUS	189.74 m <sup>2</sup>
3-S	INVENTORIUS	6.29 m <sup>2</sup>
3-T	TERASA	187.05 m <sup>2</sup>
Bendras 3 aukšto patalpų plotas:		741.08 m <sup>2</sup>

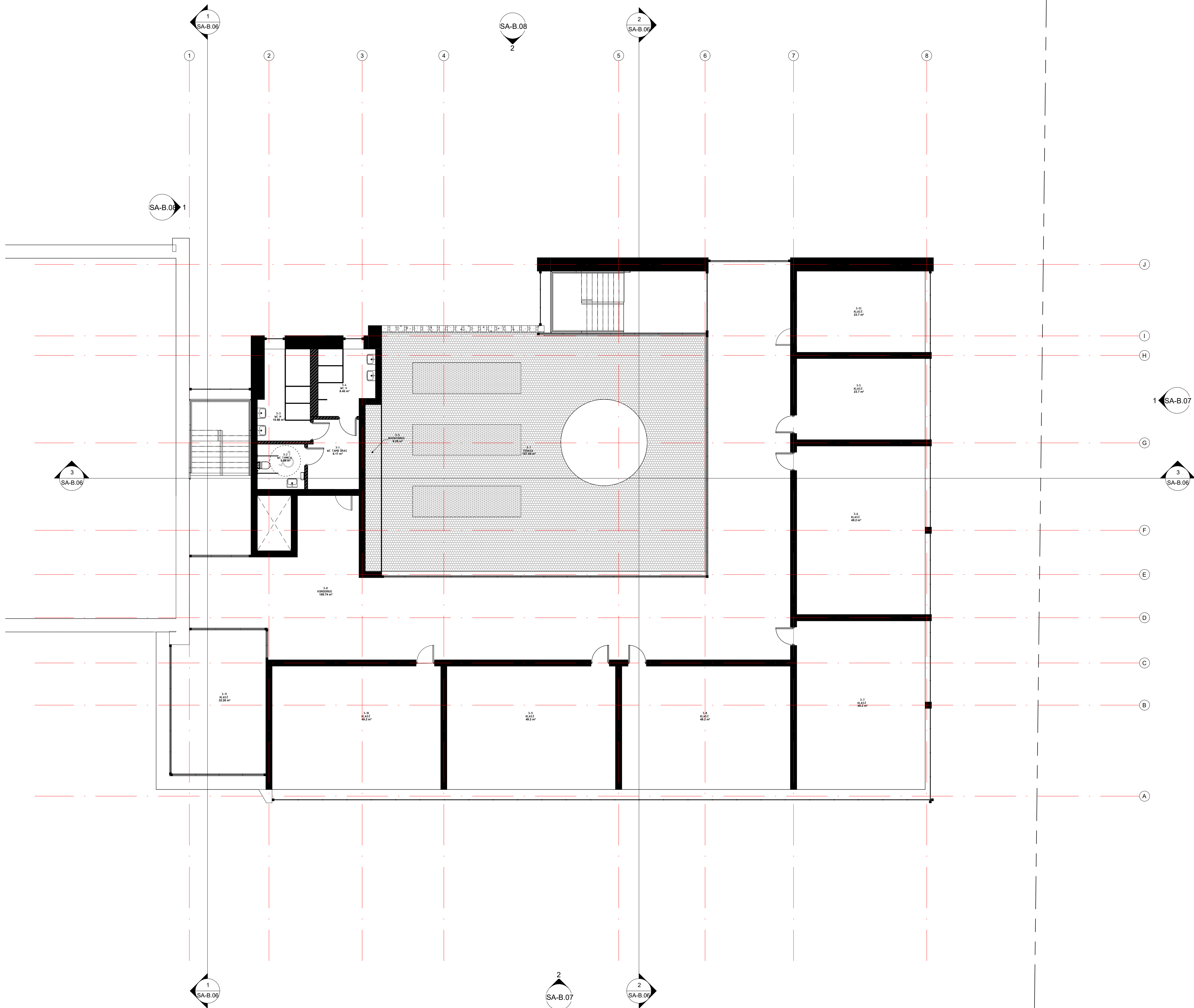

0	2024-09-26	Visuomenės informavimo procedūroms atlikti, specialiesiems reikalavimams gauti	
Laida	Bėdimo data	Laidos statusas, keitimo priežastis (jei taikoma)	
Kval. est. dok. Nr.	 Dugžėškio g. 32, LT-09300 Vilnius, Tel. +370 699 19 282		Statinio projekto pavadinimas Mokslo paskirties pastato, Vilniaus r. sav., Pagirių sen., Pagirių k., Šilimamių g. 22, rekonstravimo projektas
Pareigos	Vardas Pavardė	Statinio numeris ir pavadinimas	
25749	SPV	Tomas Kazlauskas	XX - Visi statiniai
A 1509	SA SPDV	Evelina Aisė Kačerovskytė	Dokumento pavadinimas
	ARCH	Joris Katkevčius	
			Mastelis
			Laida
			M 1:100
			0
			Lapas
			Lapy
LT	Starytojas	Vilniaus rajono savivaldybė	Dokumento žymuo
			SS2429-XX-PP- SA-B.04
			1
			1

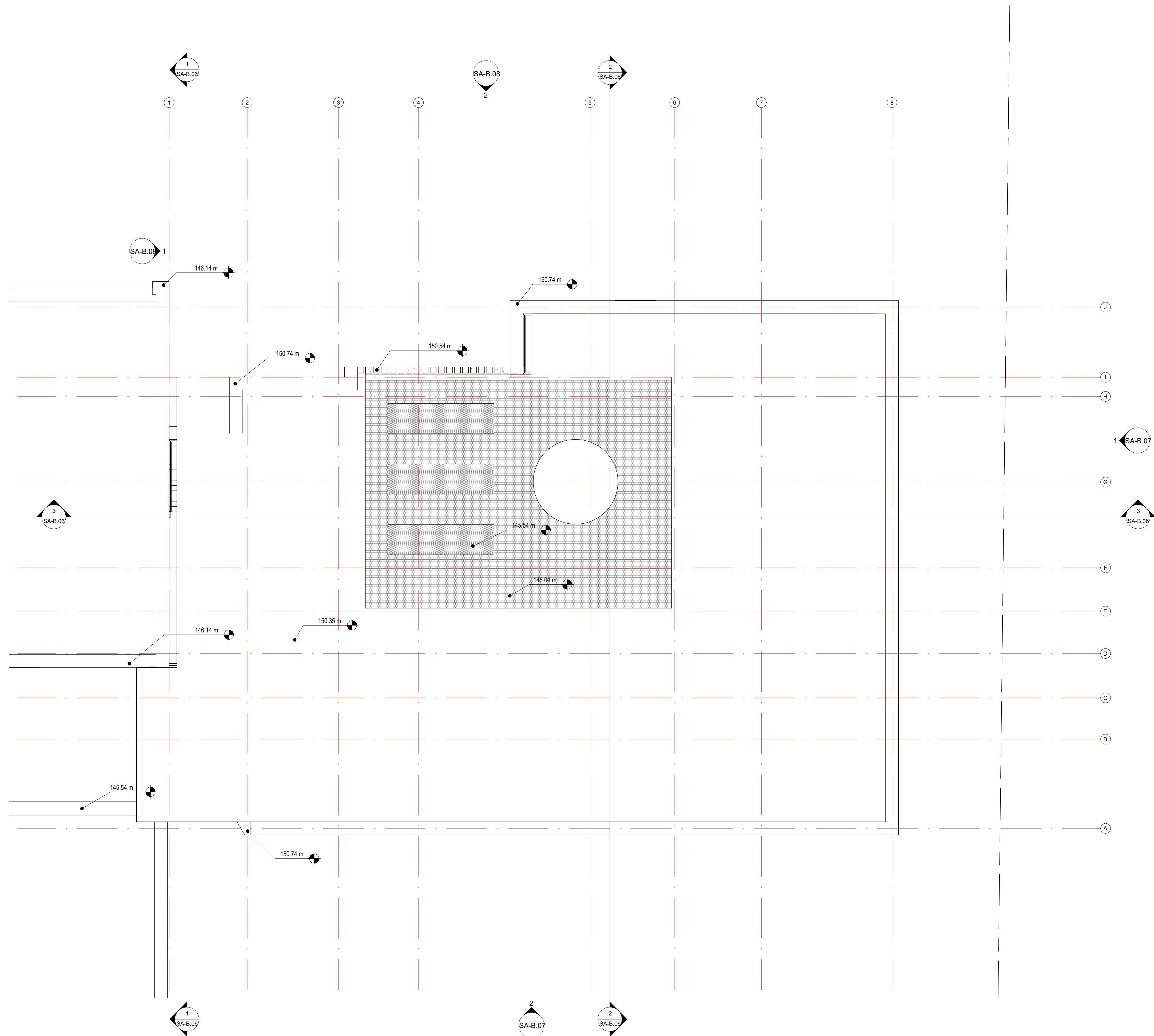

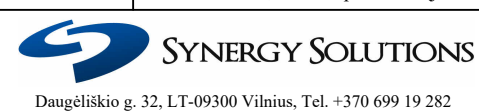
0	2024-09-26	Visuomenės informavimo procedūroms atlikti, specialiesiems reikalavimams gauti	
Laida	Bleidimo data	Laidos statusas, keitimo priežastis (jei taikoma)	
Kval. est. dok. Nr.	 SYNERGY SOLUTIONS Daugšilko g. 32, LT-09300 Vilnius, Tel. +370 699 19 282		Statinio projekto pavadinimas Mokslo paskirties pastato, Vilniaus r. sav., Pagirių sen., Pagirių k., Šilnamių g. 22, rekonstravimo projektas
Pareigos	Vardas Pavardė	Pareigos	Statinio numeris ir pavadinimas
25749	SPV	Tomas Kazlauskas	XX - Visi statiniai
A 1509	SA SPDV	Evelina Aistė Kačerovskytė	
	ARCH	Joris Katkevčius	Dokumento pavadinimas
			Stogo planas
			Mastelis
			M 1:100
			Laidos
			0
LT	Starytojas	Vilniaus rajono savivaldybė	Dokumento žymuo
			SS2429-XX-PP- SA-B.05
			Lapas
			Lapy
			1
			1

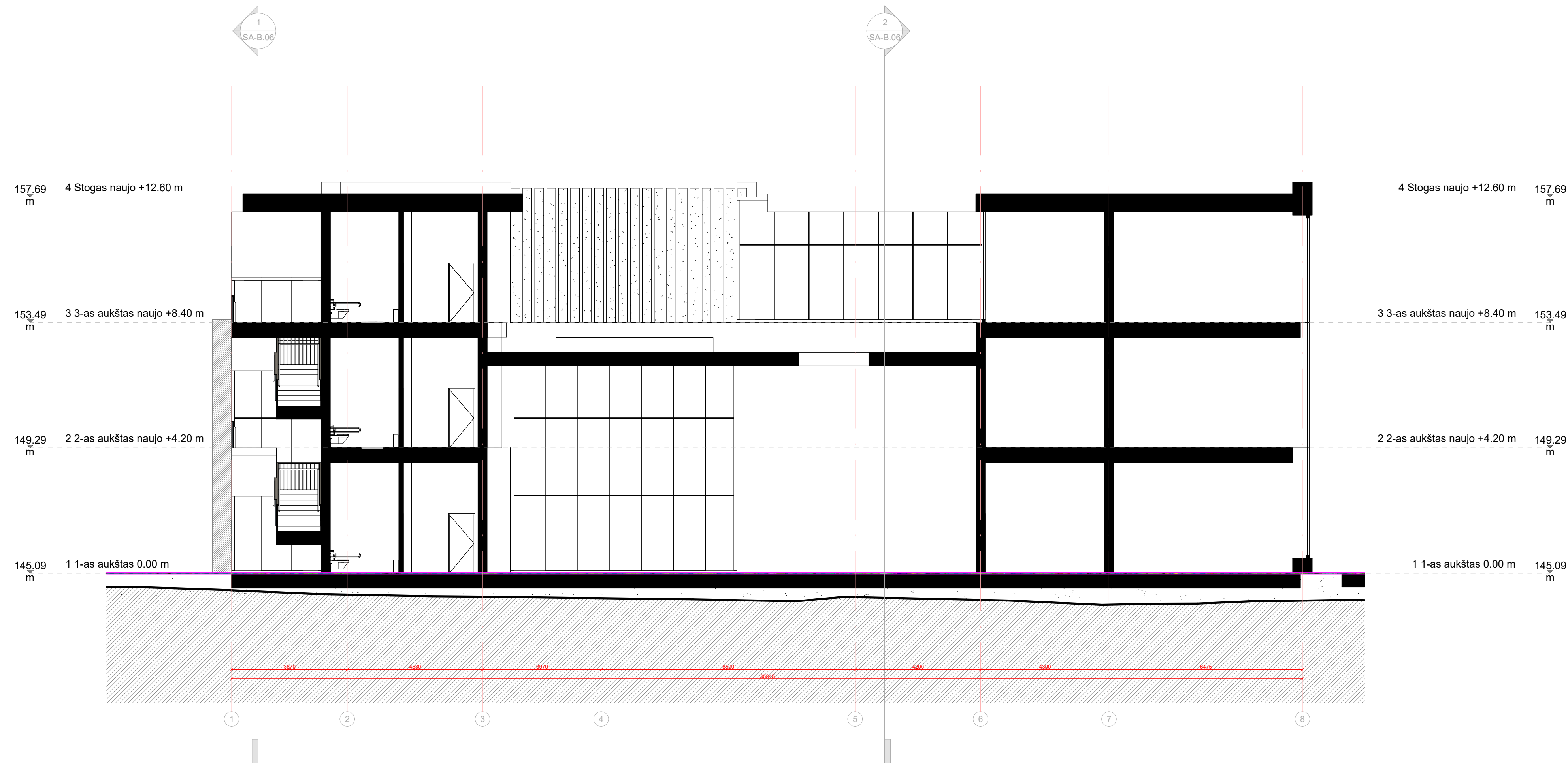
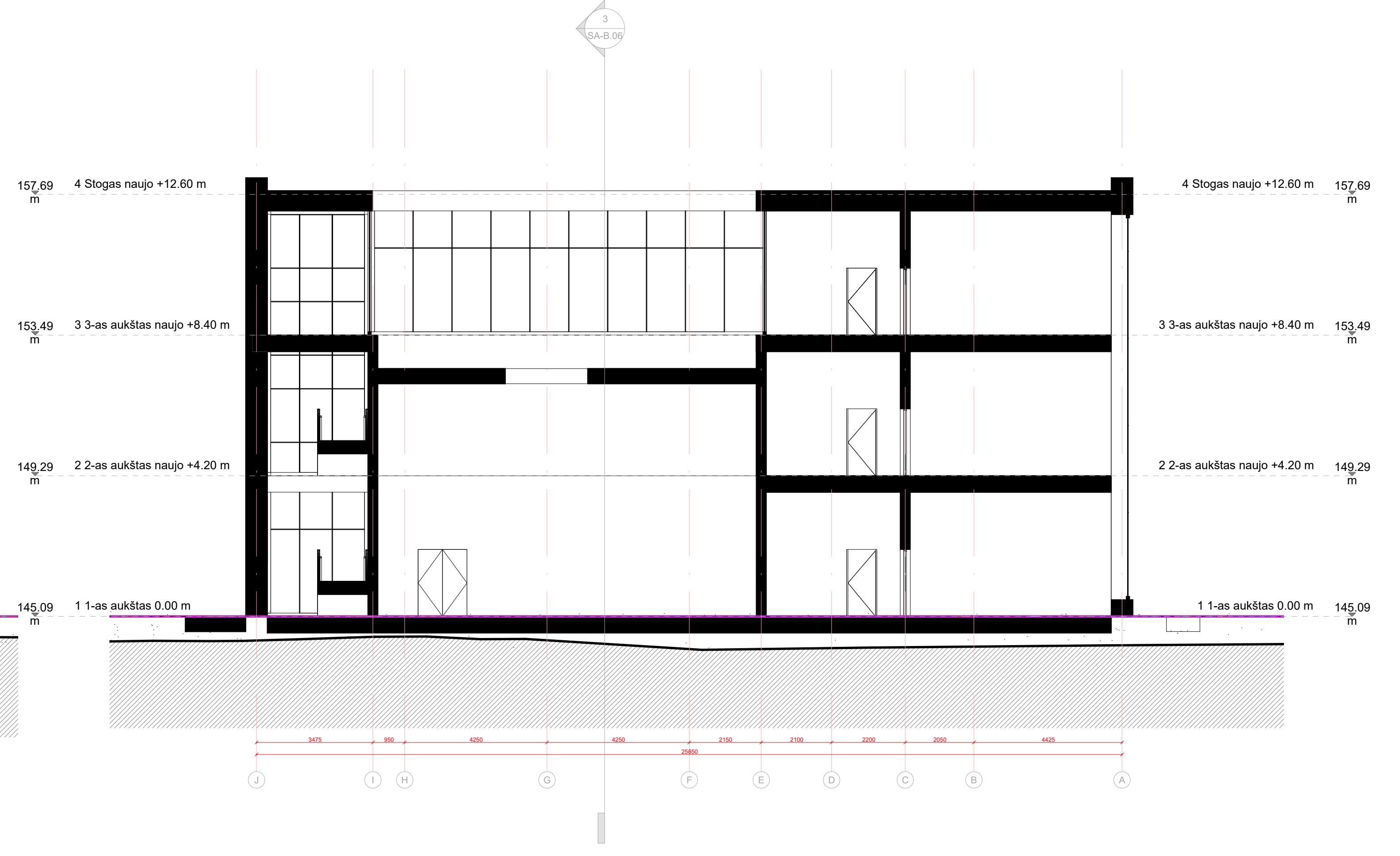
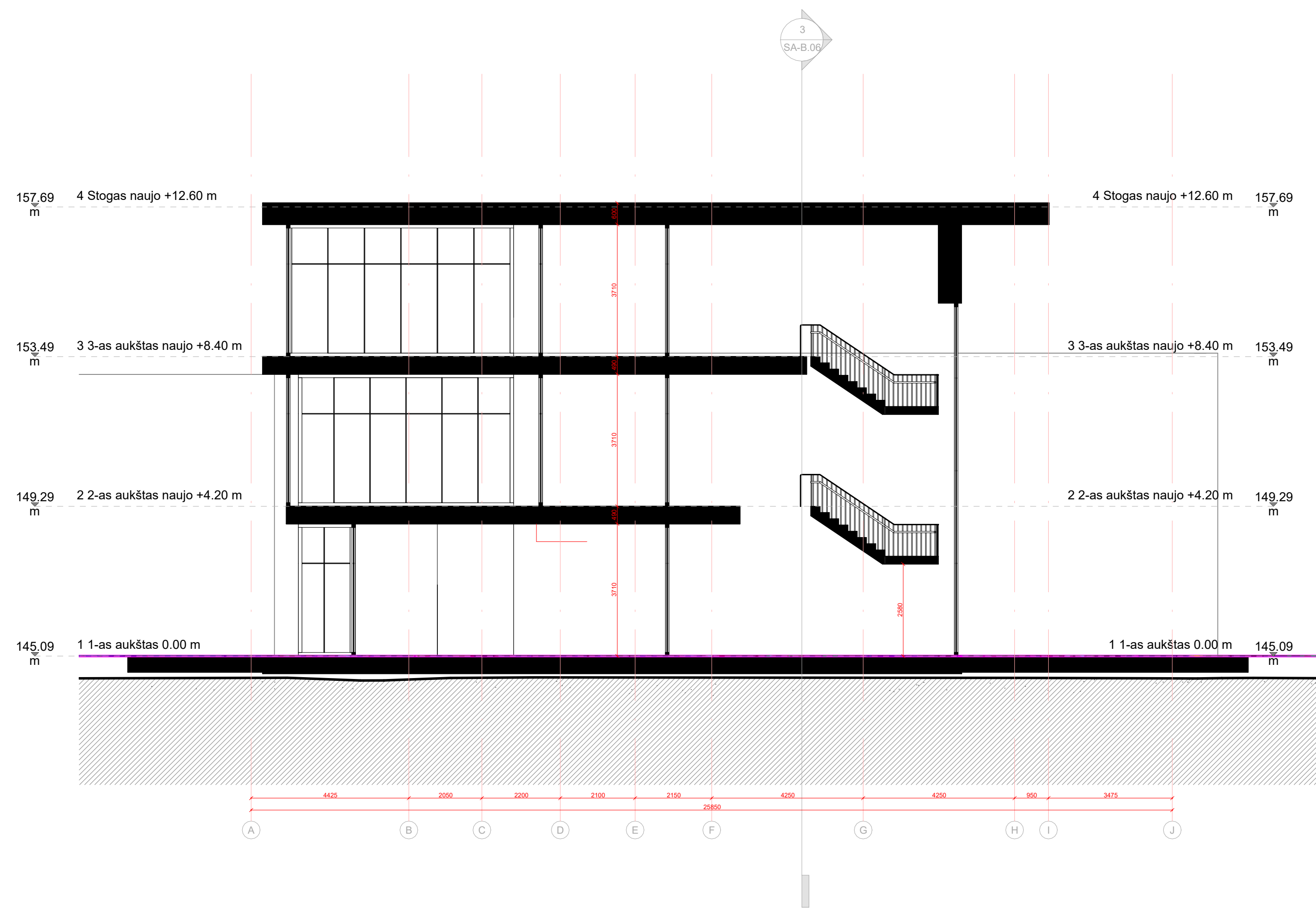

0	2024-09-26	Visuomenės informavimo procedūroms atlikti, specialiesiems reikalavimams gauti	
Laida	Hėleidimo data	Laidos statusas, keitimo priezastis (jei taikoma)	
Kval. est. dok. Nr.	SYNERGY SOLUTIONS Daugėliškio g. 32, LT-09300 Vilnius, Tel. +370 699 19 282		Statinio projekto pavadinimas Mokslu paskiries pastato, Vilniaus t. sav., Pagirėjų sen., Pagirėjų k., Šilainių g. 22, rekonstravimo projektas
Pareigos	Vardas Pavardė	Pareigos	Statinio numeris ir pavadinimas
25749	SPV	Tomas Kazlauskas	XX - Visi statiniai
A 1509	SA SPDV	Evelina Aisė Kačerovskytė	Dokumento pavadinimas
	ARCH	Joris Katkevčius	Pjūviai
			Mastelis
			Laida
			M 1:100
			0
LT	Starytojas	Vilniaus rajono savivaldybė	Dokumento žymuo
			SS2429-XX-PP- SA-B.06
			Lapas
			Lapy
			1
			1

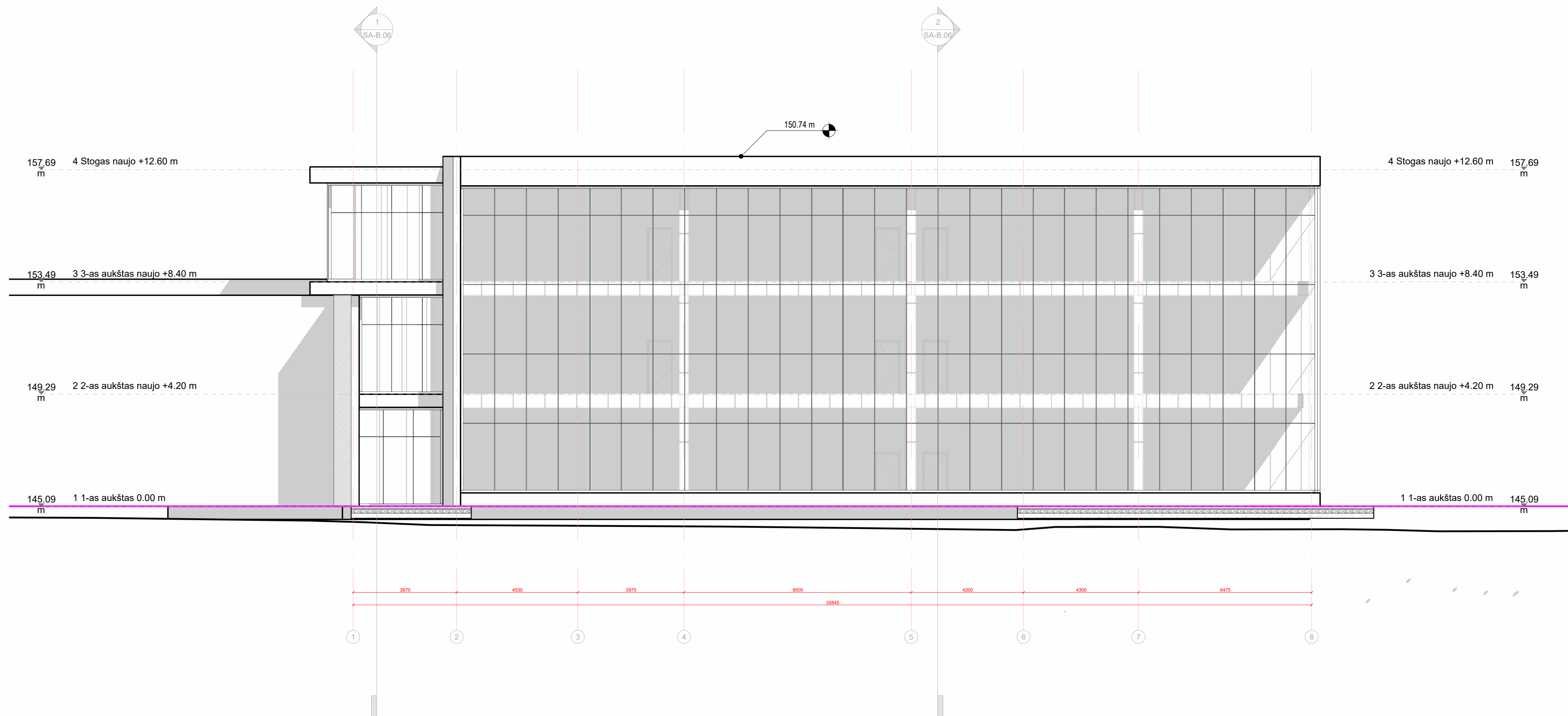
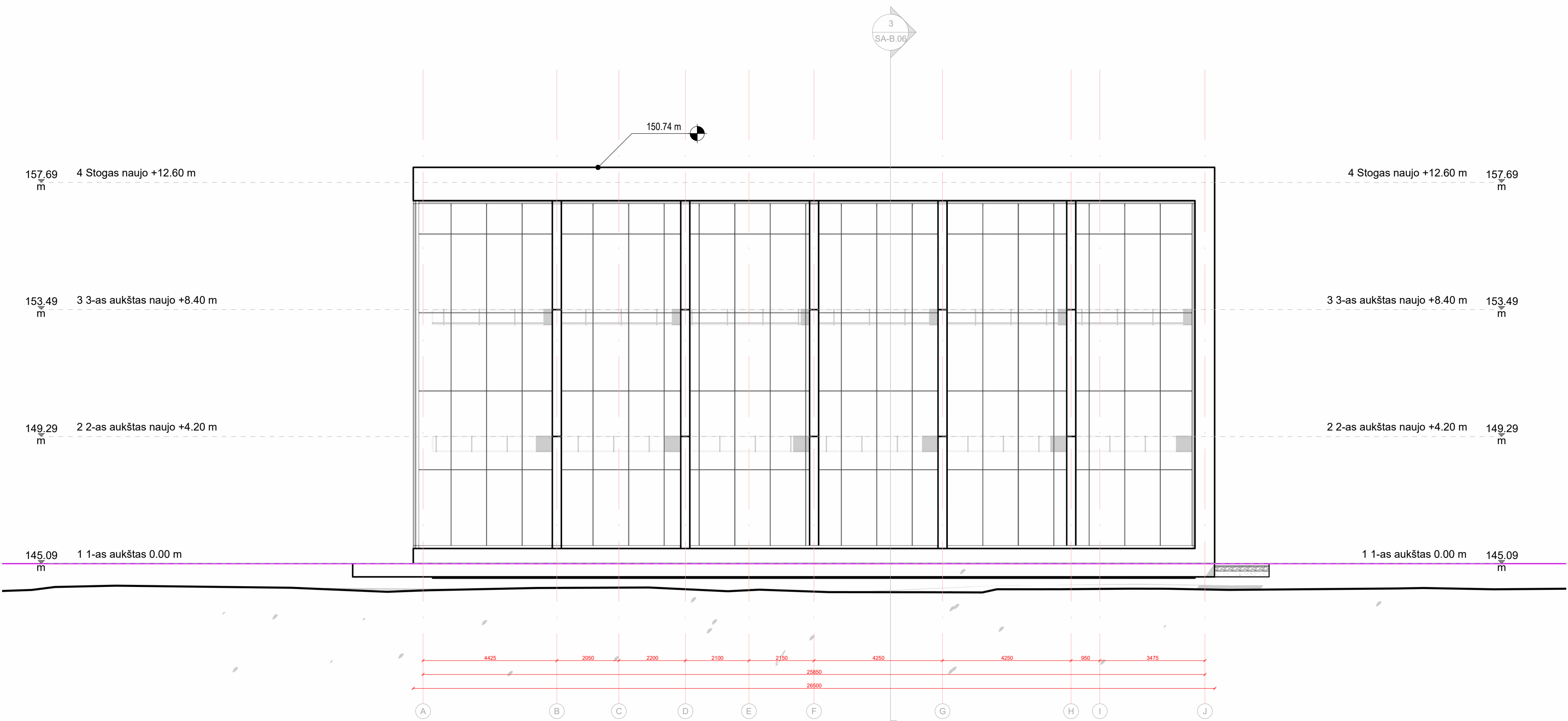

0	2024-09-26	Visuomenės informavimo procedūroms atlikti, specialiesiems reikalavimams gauti	
Laida	Būduimo data	Laidos statusas, keitimo priežastis (jei taikoma)	
Kval. est. dok. Nr.	25749	SA SPDV	Statinio projekto pavadinimas
			Mokslų paskirties pastato, Vilniaus r. sav., Pagirių sen., Pagirių k., Šiliminių g. 22, rekonstravimo projektas
A 1509	ARCH	Evelina Aisė Kačerovskytė	Statinio numeris ir pavadinimas
			XX - Visi statiniai
		Joris Katkevičius	Dokumento pavadinimas
			Fasadai
			Mastelis
			M 1:100
			Lapas
			Lapy
LT	Starytojas	Vilniaus rajono savivaldybė	Dokumento žymuo
			SS2429-XX-PP- SA-B.07
			1
			1



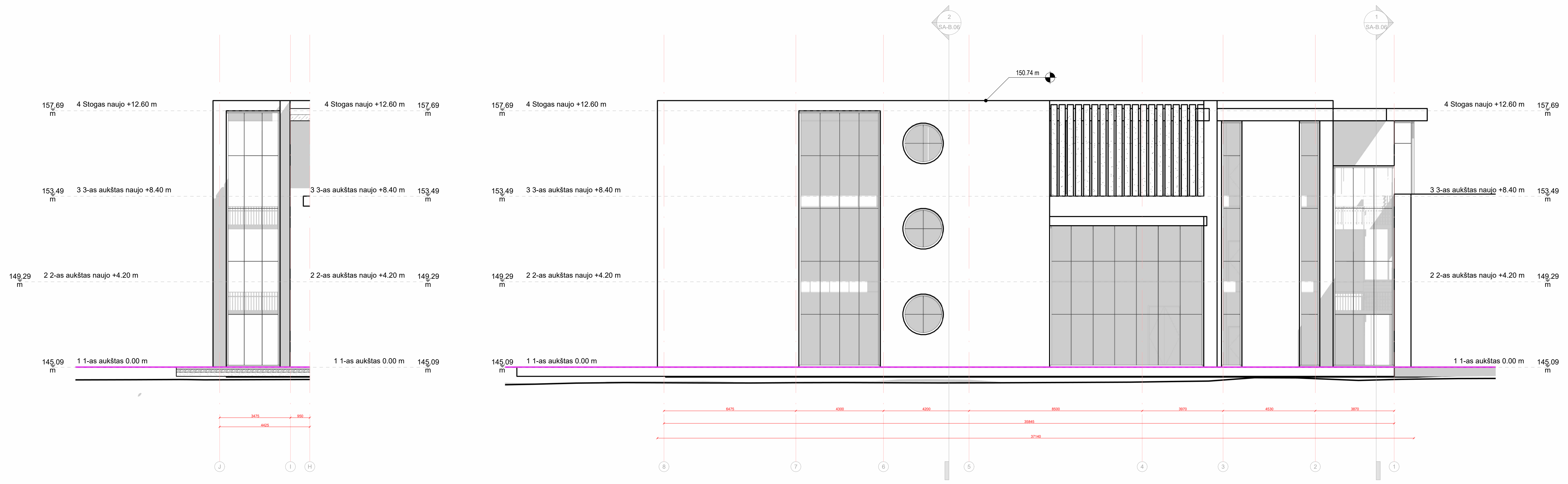

0	2024-09-26	Visuomenės informavimo procedūroms atlikti, specialiesiems reikalavimams gauti	
Laida	Išleidimo data	Laidos statusas, keitimo priežastis (jei taikoma)	
Kval. est. dok. Nr.	 Daugšviško g. 32, LT-09300 Vilnius, Tel. +370 699 19 282	Statinio projekto pavadinimas	
		Mokslų paskirties pastato, Vilniaus r. sav., Pagirių sen., Pagirių k., Šilnamių g. 22, rekonstravimo projektas	
Pareigos	Vardas Pavardė	Pareigos	Statinio numeris ir pavadinimas
25749	SPV	Tomas Kazlauskas	XX - Visi statiniai
A 1509	SA SPDV	Evelina Aisė Kačerovskytė	
	ARCH	Joris Katkevčius	Dokumento pavadinimas
			Fasadai
			Mastelis
			M 1:100
			0
LT	Starytojas	Vilniaus rajono savivaldybė	Dokumento žymuo
			SS2429-XX-PP- SA-B.08
			Lapas
			Lapy
			1
			1

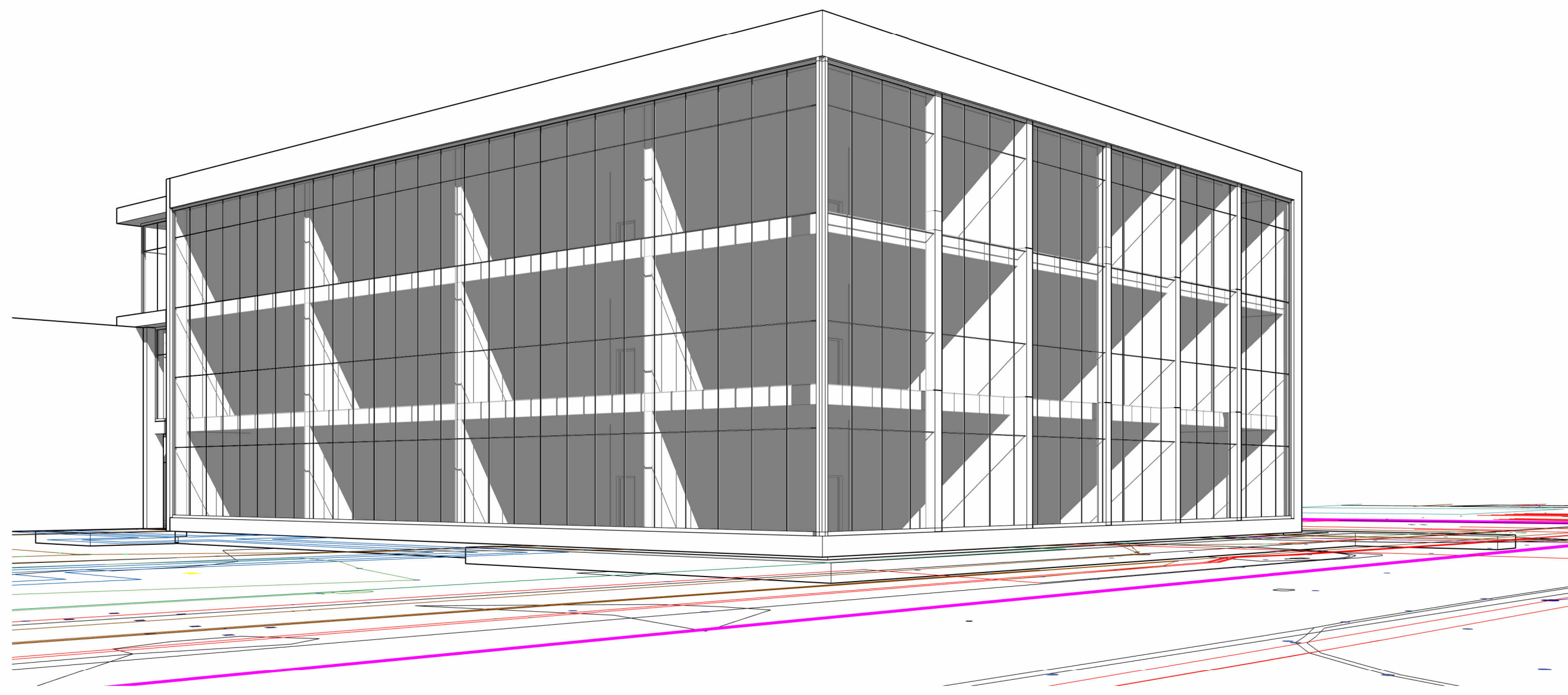

① Prieštatas



② Šiaurė

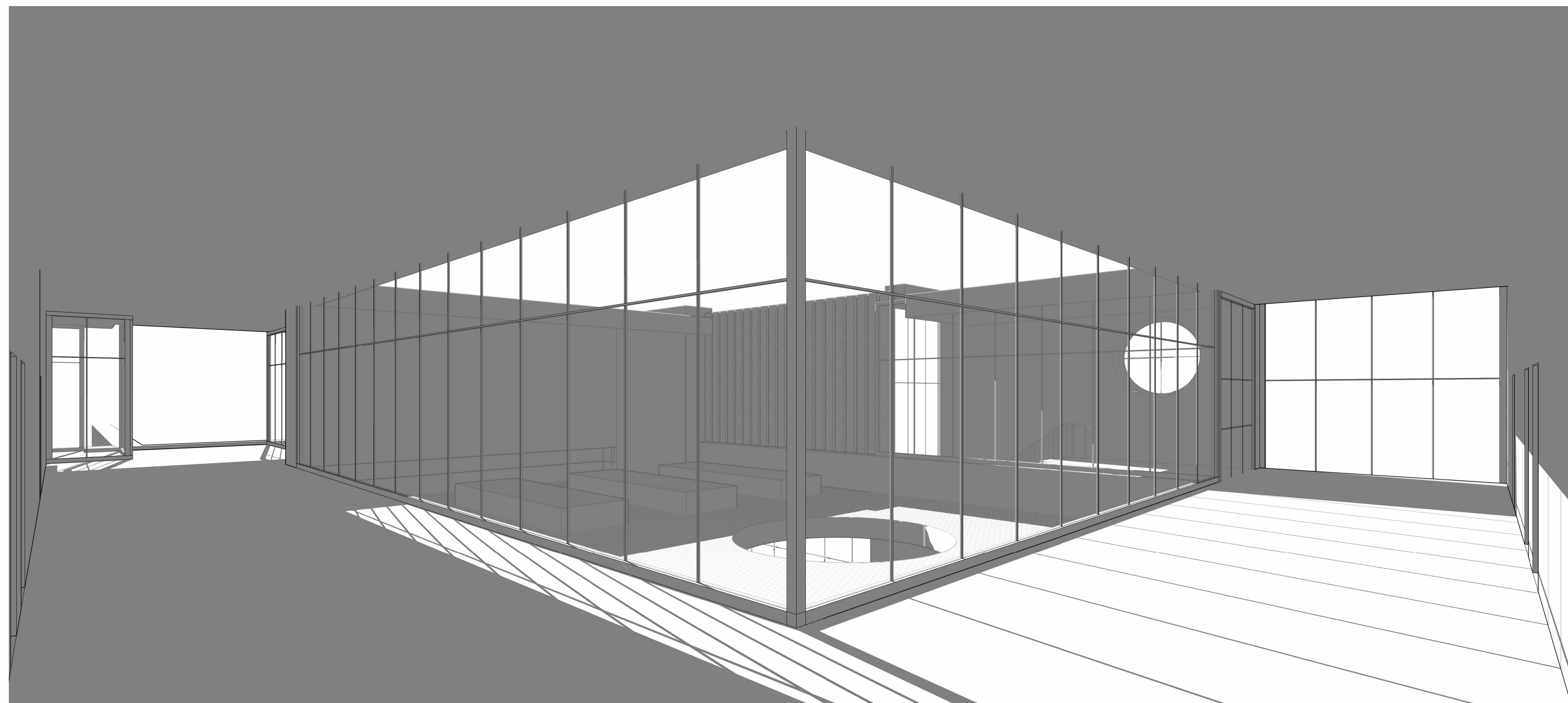

③ Patio

0	2024-09-26	Visuomenės informavimo procedūroms atlikti, specialiesiems reikalavimams gauti	
Laida	Išleidimo data	Laidos statusas, keitimo priežastis (jei taikoma)	
Kval. est. dok. Nr.	 <b>SYNERGY SOLUTIONS</b> Daugėškio g. 32, LT-09300 Vilnius, Tel. +370 699 19 282	Statinio projekto pavadinimas	
		Moklo paskiries pastato, Vilniaus r. sav., Pagirių sen., Pagirių k., Šilnamių g. 22, rekonstravimo projektas	
Pareigos	Vardas Pavardė	Parešas	Statinio numeris ir pavadinimas
25749	SPV	Tomas Kazlauskas	XX - Visi statiniai
A 1509	SA SPDV	Evelina Aistė Kačerovskytė	
	ARCH	Joris Katkevčius	Dokumento pavadinimas
			Perspektyviniai vaizdai
			Mastelis
			M 1:100
			Laidos numeris
			0
LT	Starytojas	Vilniaus rajono savivaldybė	Dokumento žymuo
			SS2429-XX-PP- SA-B.09
			Lapas
			Lapy
			1
			1





0	2024-10-07	Leidimui, konkursui ir statybai	
Laida	Išleidimo data	Laidos statusas, keitimo priežastis (jei taikoma)	
Kval. Patv. Dok. Nr.	 <b>UAB „Synergy Solutions“</b> Daugėiškių g. 32, LT-09300 Vilnius, Tel. +370 699 19 282, info@ss-exp.com		Statinio projekto pavadinimas <b>Mokslų paskirties pastato, Vilniaus r. sav., Pagirių sen., Pagirių k., Šiltnamių g. 22, rekonstravimo projektas</b>
	Pareigos	Vardas, Pavardė	Parašas
	25749	SPV	Tomas Kazlauskas
	38089	SPDV	Kotryna Parvickaitė
			Statinio numeris ir pavadinimas <b>XX – Visi statiniai</b>
			Dokumento pavadinimas Statinių išdėstymas sklype su gretima urbanistine aplinka
			Mastelis
			Laida
			1:500
			0
			Lapas
			Lapų
LT	Statytojas Vilniaus rajono savivaldybės administracija		Dokumento žymuo SS2429-XX-PP.B-11
			1
			1