

FRAGMENT



Projektavimo stadija	Projektiniai pasiūlymai
Projekto Nr.	FR22-030
Projektas	Viešbučių paskirties pastatų Kontininkų g. 6, Palanga, statybos projektas. Ypatingieji statiniai
Statytojas	UAB Saulė jūra Savanorių pr. 219A, Vilnius Tel. +370 620 74027
Projektuotojas	MB Fragment architektai J.Basanavičiaus g. 7, Vilnius Tel. +370 693 27231 El. paštas: office@fragment.lt Direktorė: Berta Meironaitė Projekto vadovas: Povilas Čepaitis (atestato Nr. A1895)

Bylos sudėties žiniaraštis

Eil. Nr.	Dokumento pavadinimas	Žymuo
1.	Bylos sudėties žiniaraštis	FR22-030-00-PP-XX-BSZ
2.	Aiškinamasis raštas	FR22-030-00-PP-XX-AR
	Grafinė dalis	
3.	Sklypo planas	FR22-030-00-PP-XX-B_01
4.	Aksonometrinė komplekso schema su plėtros etapais	FR22-030-00-PP-XX-B_02
5.	Išklotinės	FR22-030-00-PP-XX-B_03
6.	Inžinerinių tinklų plano schema	FR22-030-00-PP-XX-B_04
7.	Sprendinių atitikimo detaliam planui schemas	FR22-030-00-PP-XX-B_05
8.	Vizualizacijos	FR22-030-00-PP-XX-B_06
9.	Vizualizacijos	FR22-030-00-PP-XX-B_07
10.	Vizualizacijos	FR22-030-00-PP-XX-B_08
11.	Vizualizacijos	FR22-030-00-PP-XX-B_09
12.	Vizualizacijos	FR22-030-00-PP-XX-B_10
13.	Vizualizacijos	FR22-030-00-PP-XX-B_11
14.	Vizualizacijos	FR22-030-00-PP-XX-B_12
15.	Vizualizacijos	FR22-030-00-PP-XX-B_13
16.	Vizualizacijos	FR22-030-00-PP-XX-B_14
17.	Vizualizacijos	FR22-030-00-PP-XX-B_15
	1 pastatų grupė	
18.	Rūsio planas	FR22-030-10-PP-XX-B_01
19.	1 aukšto planas	FR22-030-10-PP-XX-B_02
20.	Antresolės planas	FR22-030-10-PP-XX-B_03
21.	2 aukšto planas	FR22-030-10-PP-XX-B_04
22.	Antstato planas	FR22-030-10-PP-XX-B_05
23.	Stogo planas	FR22-030-10-PP-XX-B_06
24.	Pjūviai	FR22-030-10-PP-XX-B_07
25.	Pjūviai	FR22-030-10-PP-XX-B_08
26.	Pjūviai	FR22-030-10-PP-XX-B_09
27.	Fasadai	FR22-030-10-PP-XX-B_10
28.	Fasadai	FR22-030-10-PP-XX-B_11
	2 pastatų grupė	
29.	1 aukšto planas	FR22-030-20-PP-XX-B_01
30.	2 aukšto planas	FR22-030-20-PP-XX-B_02
31.	Pastogės planas	FR22-030-20-PP-XX-B_03
32.	Stogo planas	FR22-030-20-PP-XX-B_04
33.	Pjūviai	FR22-030-20-PP-XX-B_05
34.	Fasadai	FR22-030-20-PP-XX-B_06
35.	Fasadai	FR22-030-20-PP-XX-B_07
	3 pastatų grupė	

0	2024-03-29	Viešinimui
Laida	Išleidimo data	Laidos statusas, keitimo priežastis (jei taikoma)

Kval. patv. dok. Nr.	FRAGMENT J.Basanavičiaus g. 7, Vilnius +370 693 27231 office@fragment.lt			Statinio projekto pavadinimas VIEŠBUČIŲ PASKIRTIES PASTATŲ KONTININKŲ G. 6, PALANGA, STATYBOS PROJEKTAS. YPATINGIEJI STATINIAI		
A1895	PV	P.ČEPAITIS		Statinio numeris ir pavadinimas		
				00 – VISI STATINIAI		
				Dokumento pavadinimas		Laida
				BYLOS SUDĖTIES ŽINIARAŠTIS		0
LT	Statytojas			Dokumento žymuo		Lapas
	UAB Saulė jūra Savanorių pr. 219A, Vilnius			FR22-030-00-PP-XX-BSZ		Lapų
					1	2

36.	1 aukšto planas	FR22-030-30-PP-XX-B_01
37.	2 aukšto planas	FR22-030-30-PP-XX-B_02
38.	Stogo planas	FR22-030-30-PP-XX-B_03
39.	Pjūviai	FR22-030-30-PP-XX-B_04
40.	Fasadai	FR22-030-30-PP-XX-B_05
41.	Fasadai	FR22-030-30-PP-XX-B_06
	4 pastatų grupė	
42.	Rūsio planas	FR22-030-40-PP-XX-B_01
43.	1 aukšto planas	FR22-030-40-PP-XX-B_02
44.	2 aukšto planas	FR22-030-40-PP-XX-B_03
45.	Stogo planas	FR22-030-40-PP-XX-B_04
46.	Pjūviai	FR22-030-40-PP-XX-B_05
47.	Fasadai	FR22-030-40-PP-XX-B_06
48.	Fasadai	FR22-030-40-PP-XX-B_07
	5 pastatų grupė	
49.	1 aukšto planas	FR22-030-50-PP-XX-B_01
50.	2 aukšto planas	FR22-030-50-PP-XX-B_02
51.	Pastogės planas	FR22-030-50-PP-XX-B_03
52.	Stogo planas	FR22-030-50-PP-XX-B_04
53.	Pjūviai	FR22-030-50-PP-XX-B_05
54.	Fasadai	FR22-030-50-PP-XX-B_06
55.	Fasadai	FR22-030-50-PP-XX-B_07
	6 pastatų grupė	
56.	1 aukšto planas	FR22-030-60-PP-XX-B_01
57.	2 aukšto planas	FR22-030-60-PP-XX-B_02
58.	Stogo planas	FR22-030-60-PP-XX-B_03
59.	Pjūviai	FR22-030-60-PP-XX-B_04
60.	Fasadai	FR22-030-60-PP-XX-B_05
61.	Fasadai	FR22-030-60-PP-XX-B_06
	7 pastatų grupė	
62.	1 aukšto planas	FR22-030-70-PP-XX-B_01
63.	2 aukšto planas	FR22-030-70-PP-XX-B_02
64.	Pastogės planas	FR22-030-70-PP-XX-B_03
65.	Stogo planas	FR22-030-70-PP-XX-B_04
66.	Pjūviai	FR22-030-70-PP-XX-B_05
67.	Fasadai	FR22-030-70-PP-XX-B_06
68.	Fasadai	FR22-030-70-PP-XX-B_07
	Priedai	
69.	Projektinių pasiūlymų rengimo užduotis	
70.	Žemės sklypo planas	
71.	NTR centrinio duomenų banko išrašas	
72.	Teritorijų planavimo dokumento kopija (aiškinamasis raštas, pagrindinis brėžinys, patvirtinimo dokumentas)	
73.	Esamų medžių taksacija, nurodant būklę bei saugomus medžius (tvarkymo būdus)	

Dokumento žymuo	Lapas	Lapų
FR22-030-00-PP-XX-BSZ	2	2

Aiškinamasis raštas

Turinys

Turinys	1
Projekto rengimo pagrindas	2
Statinių statybos vieta	3
Statinių pagrindinė naudojimo paskirtis.....	4
Teritorijos naudojimo reglamento parametrai	5
Galiojantys teritorijų planavimo dokumentai.....	5
Atitikimo teritorijų planavimo dokumentams pagrindimas.....	6
Teritorijų planavimo dokumentų koregavimo poreikis.....	6
Statinių techniniai ir paskirties rodikliai	7
Bendri pastatų užstatymo rodikliai.....	7
Kiti statiniai	9
Statinių statybos rūšis.....	10
Projektuojamų statinių sąrašas pagal statybos etapus	11
Projektinių pasiūlymų sprendiniai.....	12
Sklypo plano sprendiniai	12
Kraštovaizdžio architektūros sprendiniai	12
Paveldosauginė dalis	28
Architektūriniai sprendiniai	29
Pastatų konstrukcijų sprendiniai.....	32
Pastatų inžinerinių sistemų sprendiniai.....	32
Gaisrinės saugos sprendiniai.....	33

0	2024-03-29	Viešinimui
Laida	Išleidimo data	Laidos statusas, keitimo priežastis (jei taikoma)

Kval. patv. dok. Nr.	FRAGMENT J.Basanavičiaus g. 7, Vilnius +370 693 27231 office@fragment.lt			Statinio projekto pavadinimas	
A1895	PV	P.ČEPAITIS		VIEŠBUČIŲ PASKIRTIES PASTATŲ KONTININKŲ G. 6, PALANGA, STATYBOS PROJEKTAS. YPATINGIEJI STATINIAI	
				Statinio numeris ir pavadinimas	
				00 – VISI STATINIAI	
				Dokumento pavadinimas	Laida
					0
				AIŠKINAMASIS RAŠTAS	
LT	Statytojas UAB Saulė jūra Savanorių pr. 219A, Vilnius			Dokumento žymuo	Lapas
					Lapų
				FR22-030-00-PP-XX-AR	1 38

Projekto rengimo pagrindas

Privalomieji projektinių pasiūlymų rengimo dokumentai:

1. Žemės sklypo Kontininkų g. 6, Palangoje detalusis planas (Nr. TPDRIS sistemoje: K-VT-25-22-396)
2. Projektinių pasiūlymų rengimo užduotis
3. Topografinė nuotrauka
4. Esamų sklypo želdinių taksacija
5. Projektavimų reglamentuojantys normatyvai

Pagrindiniai normatyviniai, kiti dokumentai ir duomenys, kuriais vadovaujantis parengtas projektas:

1. Lietuvos Respublikos statybos įstatymas
2. Lietuvos Respublikos specialiųjų žemės naudojimo sąlygų įstatymas
3. Statybos techninis reglamentas STR 1.01.08:2002 „Statinio statybos rūšys“
4. Statybos techninis reglamentas STR 1.01.03:2017 „Statinių klasifikavimas“
5. Statybos techninis reglamentas STR 1.04.04:2017 „Statinio projektavimas, projekto ekspertizė“
6. Statybos techninis reglamentas STR 1.05.01:2017 „Statybą leidžiantys dokumentai. Statybos užbaigimas. Statybos sustabdymas. Savavališkos statybos padarinių šalinimas. Statybos pagal neteisėtai išduotą statybą leidžiantį dokumentą padarinių šalinimas“
7. Statybos techninis reglamentas STR 1.06.01:2016 „Statybos darbai. Statinio statybos priežiūra“
8. Kitų atskiroms projekto dalims taikomų normatyvinių dokumentų sąrašas pateikiamas atskirai kiekvienoje projekto dalyje, techninio projekto stadijoje.

Dokumento žymuo	Lapas	Lapų
FR22-030-00-PP-XX-AR	2	38

Statinių statybos vieta

Planuojama teritorija yra Palangos miesto šiaurinėje dalyje, Kunigiškėse. Projektavimo darbai atliekami sklype Kontininkų g. 6, Klaipėda (kad. Nr. 2501/0019:175).



Situacijos schema

Sklypas yra lygus, neužstatytas. Didesnė jo dalis – pelkėta ir durpinga, šiaurinėje dalyje auga nemažai įvairių rūšių ir vertės medžių. Į vakarus (už Ošupio ir Genio gatvės) ir į šiaurę plyti individualių namų masyvai (dalinai besiformuojantys), į pietus – miškingos teritorijos, į rytus – tarp melioracijos kanalo ir Paliepgirių kelio – pavieniai individualūs namai. Patekimas į sklypą numatytas iš šiaurinės pusės, pro naujai formuojamą gatvę, jungiančią Genio g. ir Paliepgirių k. ir iš rytinės pusės, tiesiai iš Genio g.



Esama padėtis

Dokumento žymuo	Lapas	Lapų
FR22-030-00-PP-XX-AR	3	38

Statinių pagrindinė naudojimo paskirtis

Projektuojamas viešbučių paskirties pastatų kompleksas, kurį sudaro:

- Pagrindinis korpusas su numeriais svečių apsistojimui, SPA, restorano ir kitomis patalpomis
- 5 kvartalai su numeriais svečių apsistojimui atskiruose namukuose
- Pavienių vilų, su daugiau miegamųjų kambarių turinčiais numeriais, grupė
- Susisiekimo komunikacijos
- Inžineriniai tinklai
- Mažosios architektūros elementai

Dokumento žymuo	Lapas	Lapų
FR22-030-00-PP-XX-AR	4	38

Teritorijos naudojimo reglamento parametrai

Galiojantys teritorijų planavimo dokumentai

Teritorijoje galiojantis detalusis planas:

- ŽEMĖS SKLYPO KONTININKŲ G. 6, PALANGOJE DETALUSIS PLANAS (Nr. TPDRIS sistemoje K-VT-25-22-396, toliau – Detalusis planas)

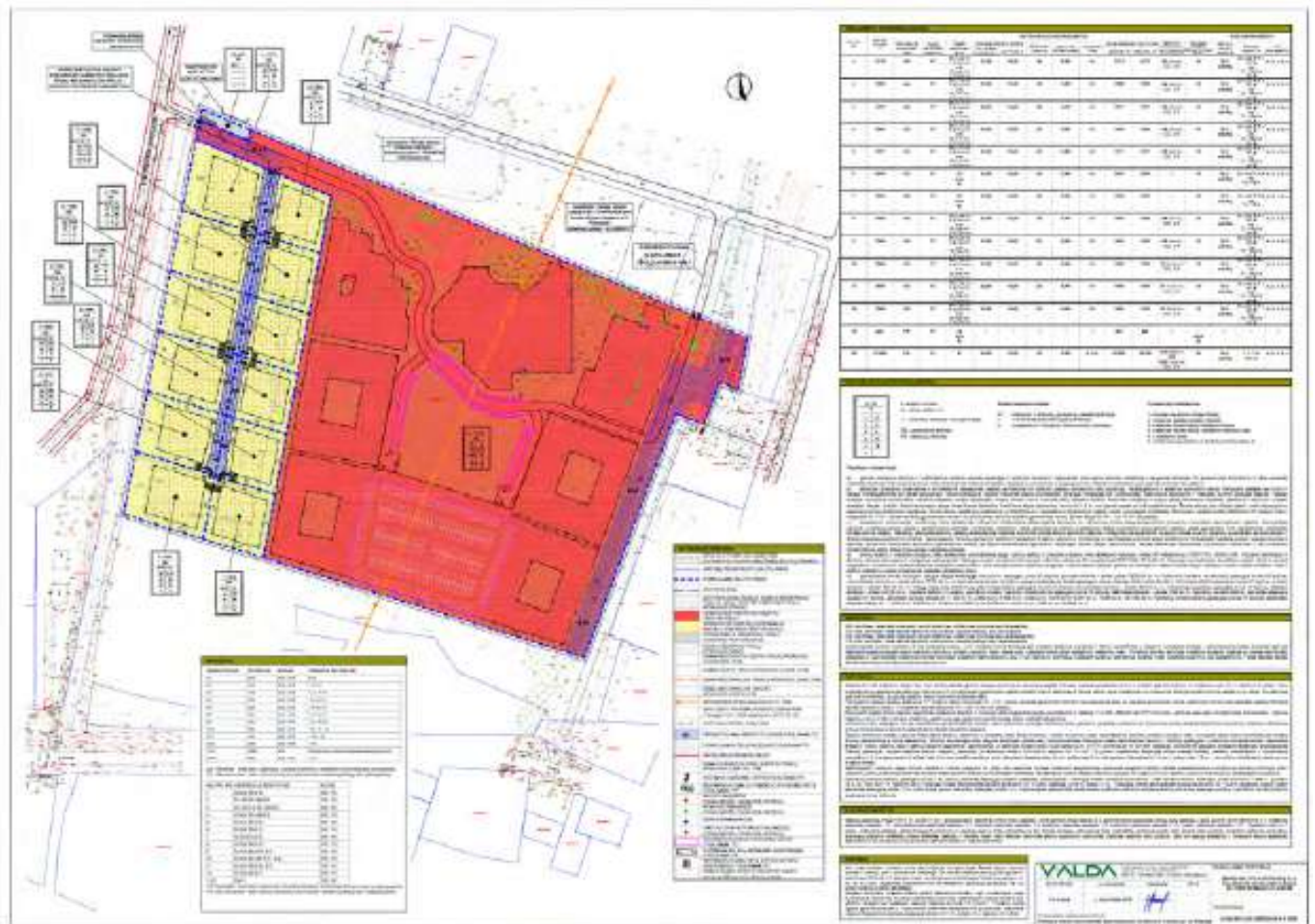

Detalusis planas

Pagrindiniai teritorijos užstatymo reglamentai nagrinėjamame sklype Nr. 14, pagal Detalųjį planą:

- Pagrindinė žemės naudojimo paskirtis: Kita
- Žemės naudojimo būdas: Komerčinės paskirties objektų teritorijos (projektiniai pasiūlymai rengiami teritorijos dalyje, kurios naudojimo būdas yra Komerčinės paskirties objektų teritorijos, skirtos viešbučių paskirties pastatams; administracinės paskirties (išskyrus valstybės ir savivaldybės institucijų, kitų iš valstybės ar savivaldybių biudžetų išlaikomų įstaigų administraciniams pastatams) pastatams; prekybos paskirties pastatams; paslaugų paskirties pastatams; maistinio paskirties pastatams ir sporto paskirties pastatams)
- Leidžiamas pastatų aukštis: nuo 1 iki 2 aukštų, iki 12 m, altitudė – 16,2 m
- Maksimalus užstatymo tankumas: 30%
- Maksimalus užstatymo intensyvumas: 0.60
- Priklausomųjų želdynų norma: 20%

Dokumento žymuo	Lapas	Lapų
FR22-030-00-PP-XX-AR	5	38

- Užstatymo tipas: kitas (kt) užstatymo tipas (projektiniai pasiūlymai rengiami teritorijos dalyje kurioje numatytas užstatymo tipas lp ir pr (aprašymas – laisvo planavimo užstatymas – užstatymo tipas, kai pastatai (jų grupės) statomi pagal laisvai pasirinktą kompoziciją, neformuojant gatvių ir kitų, būdingų perimetriniam užstatymui, erdvių; perimetrinis užstatymas – kvartalo išorės perimetru visiškai ar iš dalies uždara reguliaraus plano urbanistinė struktūra, kai užstatymas formuojamas blokuojant pastatus ant sklypo ribų palei gatvę. Perimetrinis kvartalų užstatymas suformuoja uždaras ar iš dalies uždaras kiemus, gatvių, aikščių ir kitas kvartalo erdves))

Teritorijoje taikomos specialiosios žemės naudojimo sąlygos: požeminio vandens vandenviečių apsaugos zonos, melioruotos žemės ir melioracijos statinių apsaugos zonos, elektroninių ryšių tinklų apsaugos zona, aerodromo apsaugos zona, skirstomųjų dujotiekių apsaugos zona, vandens tiekimo ir nuotekų, paviršinių nuotekų tvarkymo infrastruktūros apsaugos zona.

Atitikimo teritorijų planavimo dokumentams pagrindimas

Vertinant projektinių sprendinių atitikimo detaliojo plano reglamentams, buvo vertinti rodikliai atskirai sklypui Nr. 14, kuriame atliekami projektavimo darbai.

Užstatymo tankumo skaičiavimas:

	Teritorijos plotas	Užstatymo plotas	Užstatymo tankumas	DP reikalavimas
Sklypas Nr. 14	57,309m ²	12,019m ²	21%	30%

Užstatymo intensyvumo skaičiavimas:

	Teritorijos plotas	Antžeminės dalies plotas	Užstatymo intensyvumas	DP reikalavimas
Sklypas Nr. 14	57,309m ²	18,508m ²	0.32	0.60

Želdynų procento skaičiavimas (detalesnis skaičiavimas pateikiamas grafinėje dalyje):

	Teritorijos plotas	Želdynų plotas	Želdynų %	DP reikalavimas
Sklypas Nr. 14	57,309m ²	25,619m ²	45%	20%

Pastatų aukščio skaičiavimas pateikiamas grafinėje dalyje.

Projektuojamas pastatų kompleksas taip pat atitinka visu papildomus detaliojame plane keliamus reikalavimus, įskaitant įvažiavimų išdėstymą, urbanistinius ir architektūrinius teritorijos užstatymo reikalavimus ir kita. Želdinių zonos, vidinių gatvių ir automobilių stovėjimo vietų išdėstymas ir pan. – kaip ir numatyta detaliojame plane, tikslinamos projektiniais sprendiniais. Detalesnė informacija pateikiama projektinių pasiūlymų grafinėje dalyje.

Teritorijų planavimo dokumentų koregavimo poreikis

Projektinių pasiūlymų sprendiniai atitinka visus pagrindinius detaliojo plano reglamentus, poreikio jį koreguoti nėra.

Dokumento žymuo	Lapas	Lapų
FR22-030-00-PP-XX-AR	6	38

Statinių techniniai ir paskirties rodikliai

Bendri pastatų užstatymo rodikliai

1. Teritorijos plotas (sklypas Nr. 14):	57,309m ²
2. Užstatymo intensyvumas:	0.32
3. Užstatymo tankumas:	21%
4. Želdynų procentas:	45%
5. Bendras pastatų plotas:	24,949m²
5.1. Bendras požeminis:	6,441m ²
5.1.1. Pastatas 1.1:	1,544m ²
5.1.2. Pastatas 4.1:	4,897m ²
5.2. Bendras antžeminis:	18,508m ²
5.2.1. Pastatas 1.1:	5,046m ²
5.2.2. Pastatas 1.2:	57m ²
5.2.3. Pastatas 2.1:	516m ²
5.2.4. Pastatas 2.2:	653m ²
5.2.5. Pastatas 2.3:	572m ²
5.2.6. Pastatas 2.4:	597m ²
5.2.7. Pastatas 3.1:	516m ²
5.2.8. Pastatas 3.2:	597m ²
5.2.9. Pastatas 3.3:	516m ²
5.2.10. Pastatas 3.4:	597m ²
5.2.11. Pastatas 4.1:	601m ²
5.2.12. Pastatas 4.2:	678m ²
5.2.13. Pastatas 4.3:	597m ²
5.2.14. Pastatas 4.4:	678m ²
5.2.15. Pastatas 5.1:	516m ²
5.2.16. Pastatas 5.2:	653m ²
5.2.17. Pastatas 5.3:	572m ²
5.2.18. Pastatas 5.4:	597m ²
5.2.19. Pastatas 6.1:	516m ²
5.2.20. Pastatas 6.2:	597m ²
5.2.21. Pastatas 6.3:	516m ²
5.2.22. Pastatas 6.4:	597m ²
5.2.23. Pastatas 7.1:	157m ²
5.2.24. Pastatas 7.2:	208m ²
5.2.25. Pastatas 7.3:	157m ²
5.2.26. Pastatas 7.4:	208m ²
5.2.27. Pastatas 7.5:	157m ²
5.2.28. Pastatas 7.6:	157m ²
5.2.29. Pastatas 7.7:	208m ²
5.2.30. Pastatas 7.8:	157m ²
5.2.31. Pastatas 7.9:	157m ²
5.2.32. Pastatas 7.10:	157m ²
6. Bendras pastatų tūris:	82,350m³
7. Aukštis:	12m (aukščiausio korpuso)
7.1.1. Pastatas 1.1:	12.00m
7.1.2. Pastatas 1.2:	3.50m
7.1.3. Pastatas 2.1:	8.75m
7.1.4. Pastatas 2.2:	11.75m
7.1.5. Pastatas 2.3:	11.75m
7.1.6. Pastatas 2.4:	8.75m
7.1.7. Pastatas 3.1:	8.95m
7.1.8. Pastatas 3.2:	8.95m
7.1.9. Pastatas 3.3:	8.95m
7.1.10. Pastatas 3.4:	8.95m

Dokumento žymuo	Lapas	Lapų
FR22-030-00-PP-XX-AR	7	38

7.1.11. Pastatas 4.1:	10.95m
7.1.12. Pastatas 4.2:	10.95m
7.1.13. Pastatas 4.3:	10.95m
7.1.14. Pastatas 4.4:	10.95m
7.1.15. Pastatas 5.1:	8.75m
7.1.16. Pastatas 5.2:	11.75m
7.1.17. Pastatas 5.3:	11.75m
7.1.18. Pastatas 5.4:	8.75m
7.1.19. Pastatas 6.1:	8.95m
7.1.20. Pastatas 6.2:	8.95m
7.1.21. Pastatas 6.3:	8.95m
7.1.22. Pastatas 6.4:	8.95m
7.1.23. Pastatas 7.1:	7.45m
7.1.24. Pastatas 7.2:	10.45m
7.1.25. Pastatas 7.3:	7.45m
7.1.26. Pastatas 7.4:	10.45m
7.1.27. Pastatas 7.5:	7.45m
7.1.28. Pastatas 7.6:	7.45m
7.1.29. Pastatas 7.7:	10.45m
7.1.30. Pastatas 7.8:	7.45m
7.1.31. Pastatas 7.9:	7.45m
7.1.32. Pastatas 7.10:	7.45m

8. Aukštų skaičius:

8.1.1. Pastatas 1.1:	2 a. su antstatu
8.1.2. Pastatas 1.2:	1 a.
8.1.3. Pastatas 2.1:	2 a.
8.1.4. Pastatas 2.2:	2 a. su pastoge
8.1.5. Pastatas 2.3:	2 a. su pastoge
8.1.6. Pastatas 2.4:	2 a.
8.1.7. Pastatas 3.1:	2 a.
8.1.8. Pastatas 3.2:	2 a.
8.1.9. Pastatas 3.3:	2 a.
8.1.10. Pastatas 3.4:	2 a.
8.1.11. Pastatas 4.1:	2 a.
8.1.12. Pastatas 4.2:	2 a.
8.1.13. Pastatas 4.3:	2 a.
8.1.14. Pastatas 4.4:	2 a.
8.1.15. Pastatas 5.1:	2 a.
8.1.16. Pastatas 5.2:	2 a. su pastoge
8.1.17. Pastatas 5.3:	2 a. su pastoge
8.1.18. Pastatas 5.4:	2 a.
8.1.19. Pastatas 6.1:	2 a.
8.1.20. Pastatas 6.2:	2 a.
8.1.21. Pastatas 6.3:	2 a.
8.1.22. Pastatas 6.4:	2 a.
8.1.23. Pastatas 7.1:	2 a.
8.1.24. Pastatas 7.2:	2 a. su pastoge
8.1.25. Pastatas 7.3:	2 a.
8.1.26. Pastatas 7.4:	2 a. su pastoge
8.1.27. Pastatas 7.5:	2 a.
8.1.28. Pastatas 7.6:	2 a.
8.1.29. Pastatas 7.7:	2 a. su pastoge
8.1.30. Pastatas 7.8:	2 a. su pastoge
8.1.31. Pastatas 7.9:	2 a. su pastoge
8.1.32. Pastatas 7.10:	2 a. su pastoge

Dokumento žymuo	Lapas	Lapų
FR22-030-00-PP-XX-AR	8	38

9. Parkavimo vietų skaičius:	210
9.1. Požeminės:	171
9.2. Antžeminės (atvirose aikštelėse):	39
10. Viešbučio kambarių (numerių) skaičius:	372
10.1.1. Pastatas 1.1:	81
10.1.2. Pastatas 2.1:	12
10.1.3. Pastatas 2.2:	14
10.1.4. Pastatas 2.3:	12
10.1.5. Pastatas 2.4:	14
10.1.6. Pastatas 3.1:	12
10.1.7. Pastatas 3.2:	14
10.1.8. Pastatas 3.3:	12
10.1.9. Pastatas 3.4:	14
10.1.10. Pastatas 4.1:	14
10.1.11. Pastatas 4.2:	16
10.1.12. Pastatas 4.3:	14
10.1.13. Pastatas 4.4:	16
10.1.14. Pastatas 5.1:	12
10.1.15. Pastatas 5.2:	14
10.1.16. Pastatas 5.3:	12
10.1.17. Pastatas 5.4:	14
10.1.18. Pastatas 6.1:	12
10.1.19. Pastatas 6.2:	14
10.1.20. Pastatas 6.3:	12
10.1.21. Pastatas 6.4:	14
10.1.22. Pastatas 7.1:	2
10.1.23. Pastatas 7.2:	3
10.1.24. Pastatas 7.3:	2
10.1.25. Pastatas 7.4:	3
10.1.26. Pastatas 7.5:	2
10.1.27. Pastatas 7.6:	2
10.1.28. Pastatas 7.7:	3
10.1.29. Pastatas 7.8:	2
10.1.30. Pastatas 7.9:	2
10.1.31. Pastatas 7.10:	2

Kiti statiniai

Kiti komplekse projektuojami statiniai ir inžineriniai tinklai yra nesudėtingieji arba neypatingieji. Jų sprendiniai tikslinami projektavimo eigoje ir jų rodikliai nėra pateikiami, nes jie nevirsšys visuomenei svarbių statinių dydžių.

Dokumento žymuo	Lapas	Lapų
FR22-030-00-PP-XX-AR	9	38

Statinių statybos rūšis

Visų projektuojamų pastatų statybos rūšis – nauja statyba.

Projektuojamų pastatų kategorijos pateikiamos lentelėje žemiau:

Pastato Nr.	Kategorija	Pastabos
1.1	Ypatingasis	Bendras plotas yra didesnis, nei 2,000m ² , tai yra visuomenės poreikiams naudojamas pastatas, kuriame vienu metu būna daugiau kaip 100 žmonių, taip pat numatoma montuoti potencialiai pavojingus įrenginius (liftus)
1.2	II gr. nesudėtingasis	Negyvenamasis pastatas, kurio plotas <80m ² , aukštis <8.5m
2.1	Ypatingasis	Numatoma montuoti potencialiai pavojingus įrenginius (liftus)
2.2	Ypatingasis	Numatoma montuoti potencialiai pavojingus įrenginius (liftus)
2.3	Ypatingasis	Numatoma montuoti potencialiai pavojingus įrenginius (liftus)
2.4	Ypatingasis	Numatoma montuoti potencialiai pavojingus įrenginius (liftus)
3.1	Ypatingasis	Numatoma montuoti potencialiai pavojingus įrenginius (liftus)
3.2	Ypatingasis	Numatoma montuoti potencialiai pavojingus įrenginius (liftus)
3.3	Ypatingasis	Numatoma montuoti potencialiai pavojingus įrenginius (liftus)
3.4	Ypatingasis	Numatoma montuoti potencialiai pavojingus įrenginius (liftus)
4.1	Ypatingasis	Numatoma montuoti potencialiai pavojingus įrenginius (liftus)
4.2	Ypatingasis	Numatoma montuoti potencialiai pavojingus įrenginius (liftus)
4.3	Ypatingasis	Numatoma montuoti potencialiai pavojingus įrenginius (liftus)
4.4	Ypatingasis	Numatoma montuoti potencialiai pavojingus įrenginius (liftus)
5.1	Ypatingasis	Numatoma montuoti potencialiai pavojingus įrenginius (liftus)
5.2	Ypatingasis	Numatoma montuoti potencialiai pavojingus įrenginius (liftus)
5.3	Ypatingasis	Numatoma montuoti potencialiai pavojingus įrenginius (liftus)
5.4	Ypatingasis	Numatoma montuoti potencialiai pavojingus įrenginius (liftus)
6.1	Ypatingasis	Numatoma montuoti potencialiai pavojingus įrenginius (liftus)
6.2	Ypatingasis	Numatoma montuoti potencialiai pavojingus įrenginius (liftus)
6.3	Ypatingasis	Numatoma montuoti potencialiai pavojingus įrenginius (liftus)
6.4	Ypatingasis	Numatoma montuoti potencialiai pavojingus įrenginius (liftus)
7.1	Neypatingasis	-
7.2	Neypatingasis	-
7.3	Neypatingasis	-
7.4	Neypatingasis	-
7.5	Neypatingasis	-
7.6	Neypatingasis	-
7.7	Neypatingasis	-
7.8	Neypatingasis	-
7.9	Neypatingasis	-
7.10	Neypatingasis	-

Projektuojamų statinių sąrašas pagal statybos etapus

Statybos etapas**	Pastato Nr.	Pastato pavadinimas
I	1.1	Pagrindinis viešbučio korpusas
I	1.2	Pagalbinis paviljonas
II	2.1	Gyvenamasis viešbučio korpusas
II	2.2	Gyvenamasis viešbučio korpusas
II	2.3	Gyvenamasis viešbučio korpusas
II	2.4	Gyvenamasis viešbučio korpusas
III	3.1	Gyvenamasis viešbučio korpusas
III	3.2	Gyvenamasis viešbučio korpusas
III	3.3	Gyvenamasis viešbučio korpusas
III	3.4	Gyvenamasis viešbučio korpusas
IV	4.1	Gyvenamasis viešbučio korpusas
IV	4.2	Gyvenamasis viešbučio korpusas
IV	4.3	Gyvenamasis viešbučio korpusas
IV	4.4	Gyvenamasis viešbučio korpusas
V	5.1	Gyvenamasis viešbučio korpusas
V	5.2	Gyvenamasis viešbučio korpusas
V	5.3	Gyvenamasis viešbučio korpusas
V	5.4	Gyvenamasis viešbučio korpusas
VI	6.1	Gyvenamasis viešbučio korpusas
VI	6.2	Gyvenamasis viešbučio korpusas
VI	6.3	Gyvenamasis viešbučio korpusas
VI	6.4	Gyvenamasis viešbučio korpusas
VII	7.1	Gyvenamasis viešbučio korpusas
VII	7.2	Gyvenamasis viešbučio korpusas
VII	7.3	Gyvenamasis viešbučio korpusas
VII	7.4	Gyvenamasis viešbučio korpusas
VII	7.5	Gyvenamasis viešbučio korpusas
VII	7.6	Gyvenamasis viešbučio korpusas
VII	7.7	Gyvenamasis viešbučio korpusas
VII	7.8	Gyvenamasis viešbučio korpusas
VII	7.9	Gyvenamasis viešbučio korpusas
VII	7.10	Gyvenamasis viešbučio korpusas

* Visų pastatų techninius projektus numatoma rengti atskiromis pastatų grupėmis (tikslinama techninio projekto stadijoje)

** Inžinerinių statinių statybos etapų eiliškumas nustatomas, o pastatų statybos etapų eiliškumas tikslinamas techniniuose projektuose

Dokumento žymuo	Lapas	Lapų
FR22-030-00-PP-XX-AR	11	38

Projektinių pasiūlymų sprendiniai

Sklypo plano sprendiniai

Kaip numatyta detalajame plane, pagrindinis patekimas į teritoriją numatomas iš šiaurinės pusės, pro naujai formuojamą gatvę, jungiančią Genio g. ir Paliepgirių k. Taip pat numatomas pagalbinis įvažiavimas iš rytinės pusės, tiesiai iš Genio g. Abu įvažiavimus jungia vidinė gatvelė, iš kurios numatyti patekimai prie visų pastatų, taip pat į automobilių stovėjimo aikšteles, požeminę automobilių saugyklą. Gatvelė apvažiuoja centrinėje teritorijos dalyje formuojamą parką, kuriame projektuojami tik pėsčiųjų ir dviračių takai.

Aplink centrinę viešąją erdvę išdėstytos visos pagrindinės viešbučių komplekso zonos:

- Šiaurinėje dalyje – pagrindinis korpusas su restoranu ir SPA
- Rytinėje, pietinėje ir vakarinėje dalyse – gyvenamieji korpusai, grupuojami kvartalais ir pastatų grupėmis

Aptarnaujančio transporto patekimas į teritoriją formuojamas pro pagrindinį įvažiavimą. Siekiant srautų atskyrimo, patekimas į tarnybines patalpas pagrindinio korpuso rūsyje ir į personalo automobilių stovėjimo aikštelę, formuojamas arčiau pagrindinio įvažiavimo, taip išvengiant aptarnaujančio transporto judėjimo po teritoriją.

Svečių patekimas link jūros numatytas pro įvažiavimą iš Genio gatvės, vakarinėje sklypo dalyje. Greta šio įvažiavimo numatyta nedidelė atvira automobilių stovėjimo aikštelė 7 pastatų grupės gyventojams.

Svečių privažiavimui prie pagrindinio korpuso numatyta išlaipinimo aikštelė ties įėjimu į pastatą.

Požeminė automobilių saugykla projektuojama pietinėje sklypo dalyje, po 4 pastatų grupę.

Automobilių stovėjimo vietų poreikio skaičiavimas:

Kambarių (numerų) skaičius	Reikalavimas	Poreikis	Įrengiamas vietų skaičius
372	1 vieta 2 kambariams (numeriams)	186	210

Atliekų surinkimui ir rūšiavimui numatoma erdvė pagrindinio korpuso rūsyje, taip pat atvira aikštelė su požeminiais konteneriais, greta personalui skirtos automobilių stovėjimo aikštelės.

Planuojant ir įrengiant teritorijos gerbūvį itin didelis dėmesys turi būti skiriamas kraštovaizdžio architektūros sprendiniams (žr. aprašymą skyriuje Kraštovaizdžio architektūros sprendiniai). Įrengiant kietas dangas ir parenkant jų konstrukcijas, privaloma įvertinti sudėtingą geologinę situaciją dėl tetritorijoje esančių durpių klodų.

Visi sklypo plano sprendiniai detalizuojami techninio projekto stadijoje

Kraštovaizdžio architektūros sprendiniai

Siekiant pabrėžti skirtingas komplekso funkcijas teritorija padalinta į zonas, kuriose kuriamas savitas charakteris per erdvės formavimo principus, panaudojant skirtingas dangas, želdinius, mažąją architektūrą. Išskiriamos 4 zonos – viešbučio, parko, svečių apartamentų bei sporto.

Teritorijos gyvybingumui ir patrauklumui svarbus patogus susisiekimas, todėl ypatingas dėmesys skiriamas pėsčiųjų judėjimui. Projektuojami pėsčiųjų takai, užtikrinantys laisvą judėjimą sklype.

Numatomas neintensyvus mašinų judėjimas. Taikomos eismo lėtinimo priemonės iškreivinant gatvės trasą, skaidant perspektyvą želdiniais. Sklypo šiaurinėje dalyje, prie pagrindinio sklypo įvažiavimo numatoma tarnybinė stovėjimo aikštelė. Teritorijos svečiams – požeminė stovėjimo aikštelė. Papildomos antžeminės stovėjimo vietos projektuojamos

Dokumento žymuo	Lapas	Lapų
FR22-030-00-PP-XX-AR	12	38

vakarinėje sklypo dalyje tarp esamų bei naujai numatomų želdinių. Viešbučio laikino sustojimo aikštelė (drop off) suformuota aplink esamų želdinių masyvą, kurie mažina vizualinę taršą.

Puslankiu aplink centrinį parką išdėstomi kvartalai su poilsio patalpomis. Tarp kvartalų formuojamos viešosios erdvės su vaikų žaidimų aikštelėmis, treniruokliais, rekreacinėmis zonomis, kurios turi patogų ryšį su kūdrių parku. Atokesnėje ir privatesnėje teritorijos dalyje, palei rytinę sklypo ribą numatoma zona viloms. Kvartalų viduje ir vilų zonoje numatytos privatesnės rekreacinės erdvės ir terasos, skirtos to kvartalo gyventojams ir svečiams.

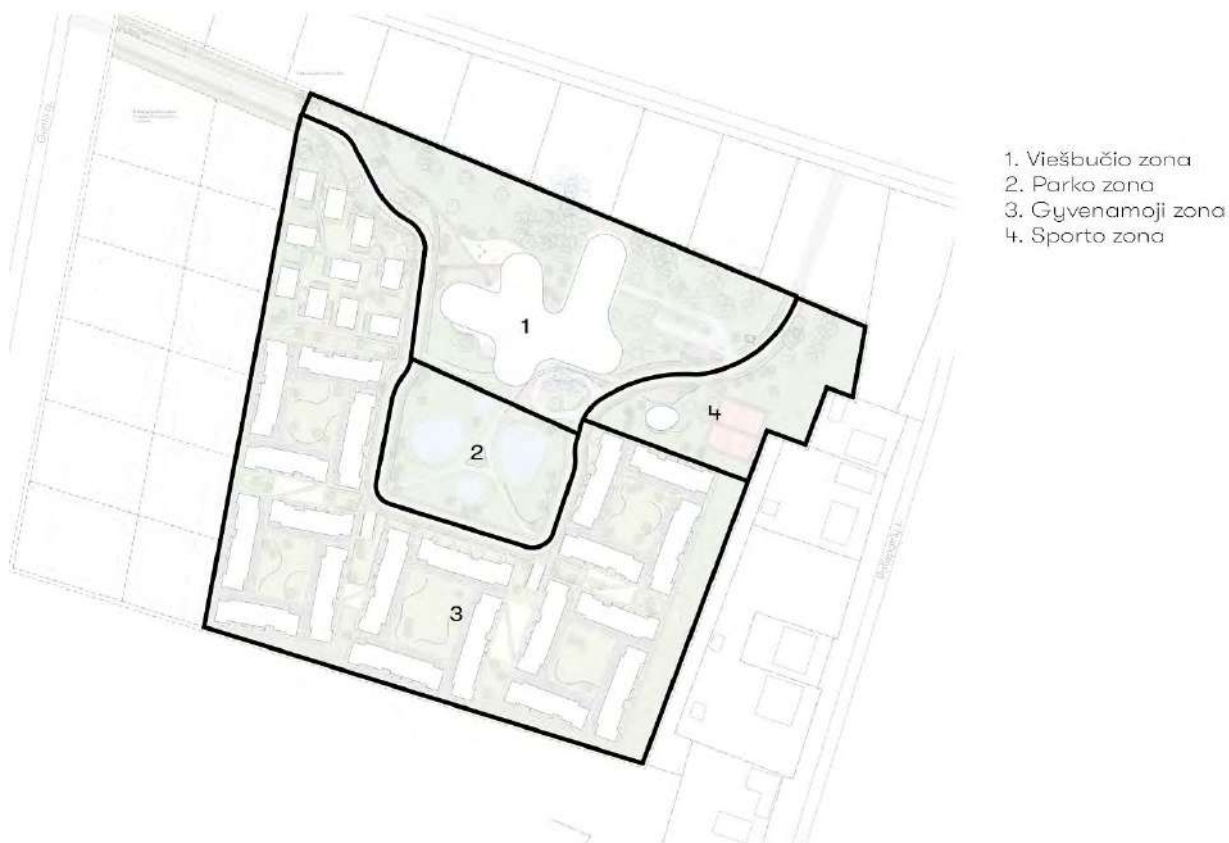

Viešbučio zona:

Viešbučio zona suprojektuota centrinėje sklypo dalyje. Šioje zonoje taip pat patalpintas viešbutis su viešosiomis paslaugomis komplekso svečiams - restoranu, co-working erdvėmis, SPA, sporto aikštynu.

Pastato pietvakariuose numatomas pagrindinis patekimas į pastatą bei formuojama laikina transporto sustojimo aikštelė (drop off). Siekiama išsaugoti esamus sklypo želdinius bei galimus perkelti. Šioje zonoje numatomas 3 medžių persodinimas bei 1 kirtimas. Likęs medžių masyvus papildomai apželdinamas žolinių augalų ir daugiamečių gėlių masyvu.

Pietinė pastato dalyje projektuojama SPA terasa. Reljefo skirtumu formuojamas privatumo pojūtis, terasos perimetras apželdinamas krūmų, žolinių augalų masyvais.

Šiaurinėje dalyje – sporto terasa. Privatumas formuojamas želdiniais: naujais sodinamais medžiais bei krūmų masyvais. Terasos rytinėje dalyje esamų medžių masyvus.

Landšafto elementai vientisai susilieja su parko zona.

Dokumento žymuo	Lapas	Lapų
FR22-030-00-PP-XX-AR	13	38

Dangų pavyzdžiai

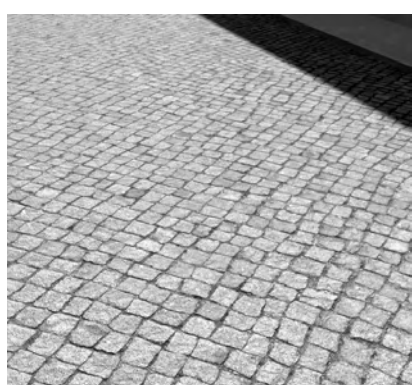

Apželdinimas

Zonų atskirumas bei privatumas formuojami želdiniais. Greta išsaugomų esamų medžių, projektuojami žemesni žydintys ornitochoriniai medeliai. Numatomi žolinių augalų bei krūmynų sprendiniai reikalauja mažai priežiūros.



Vaistinė girmetė / *Calamintha nepeta* 'Marvelette Blue'



Lenktažiedis česnakas / *Allium cernuum*



Gaura / *Gaura Whirling Butterflies*



Kupstinė šluotsmilgė / *Deschampsia cespitosa* 'Tardiflora'



Rudeninis mėlitas / *Sisleria autumnalis*



Snieginis kiškiagrikis / *Luzula nivea*



Mėlynlapj poavižė / *Helictotrichon sempervirens* 'Saphirsprudel'



Dokumento žymuo	Lapas	Lapų
FR22-030-00-PP-XX-AR	15	38

Krūmų masyvas

Sausmedis / *Lonicera caerulea* var. *kamtschatica*
'Anja'



Purpurinis karklas 'Nana' / *Salix purpurea* 'Nana'



Gulsčiasis karklas / *Salix repens* nitida



Vengrinė alyva / *Syringa josikee*



Medžiai

Totorinis klevas 'Hot wings' / *Acer tataricum* 'Hot wings'



Dokumento žymuo

FR22-030-00-PP-XX-AR

Lapas

16

Lapų

38

Trakinis klevas



Baltalksnis /
Alnus incana ‚Laciniata‘



Geltonoji pušis / Pinus ponderosa



Beržas / Betula



Parko zona:

Centrinė viešoji erdvė – parkas. Sustiprinamas vietos charakteris. Siūloma natūrali pelkynų stiliaus augmenija, pritaikyta komplekso gyventojų rekreacijai. Berželiai, nendrės, viksvos – augalai reikalaujantys minimalios priežiūros, bet sukuriantys ramią ir nostalgiką atmosferą.

Buvusioje durpyno teritorijoje aukštas vandens lygis, todėl formuojami natūralūs vandens tvenkiniai. Jų krantinėse numatomos poilsio zonos, suoliukai, plūktos skaldelės takai.

Zonoje esantis medis – saugomas, o likusioje teritorijoje numatomi neaukšti medeliai. Parke be galo svarbūs žolynai bei gėlės. Želdiniai projektuojami taip, kad reikautų kuo mažiau intensyvios priežiūros, projektuojamos augalų buveinės, užtikrinančios augalų tarpusavio konkurenciją.

Dokumento žymuo	Lapas	Lapų
FR22-030-00-PP-XX-AR	17	38

Dangų pavyzdžiai



Apželdinimas

Parinkti želdiniai būdinti pajūrio regionui bei atspindi teritorijos savitumą. Ne aukštos pušelės, beržai, krūmynai, smilgos, nendrės, viksvos – formuoja vietos charakterį.



Žolinių augalų ir daugiamečių gėlių masyvas

Nendrė / Phragmites



Lendrūnas/Calamagrostis 'Karl Foerster'



Smilga / Agrostis



Vilksvos-Kiskiagrikis / Luzula



Kupstinė šluotsmilgė / Deschampsia cespitosa
'Tardiflora'



Rudeninis mėlitas / Sisleria autumnalis



Snieginis kiškiagrikis / Luzula nivea



Mėlynlapj poavižė / Helictotrichon sempervirens
'Saphirsprudel'



Vaistinė girmetė / Calamintha nepeta 'Marvelette
Blue'



Lenktažiedis česnakas / *Allium cernuum*



Gaura / Gaura Whirling Butterflies



Krūmų masyvas

Purpurinis karklas 'Nana' / *Salix purpurea* 'Nana'



Gulsčiasis karklas / *Salix repens nitida*



Raukšlėtoji gervuogė / *Rubus fruticosus*



Medžiai

Geltonoji pušis / *Pinus ponderosa*



Beržas / Betula



Totorinis klevas 'Hot wings' /Acer tataricum 'Hot wings'



Svečių apartamentų zona

Svečių apartamentų zonos išskirstytos į 6 kvartalus. Siekiama, kad ši zona būtų skirta privatesniam poilsiui.

Patekimai į kvartalus numatomi nuo centrinio parko. Privatūs patekimai į butus formuojami išorinėje kvartalo pusėje, tuo siekiama, kad vidinis kvartalo kiemas būtų kuo ramesnis bei jaukesnis. Vidiniame kieme numatomos butų terasos. Siekiant sukurti privatumo nuo kitų kvartalo terasų, formuojami krūmų ir aukštesnių dekoratyvių žolinių augalų masyvai. Arčiau aktyviai žmonių naudojamų erdvių renkamos dekoratyvesnės augalų veislės, o tolėliau vietinės augalų rūšys siekiant skatinti biologinę įvairovę kvartale. Želdiniai projektuojami taip, kad reikalautų kuo mažiau intensyvios priežiūros, projektuojamos augalų buveinės, užtikrinančios augalų tarpusavio konkurenciją. Vidiniame kieme esantis ašūrinis betoninių trinkelų takas nutiestas neintensyviai poilsiautojų naudojimui.

Tarp kvartalų formuojamos viešosios erdvės su vaikų žaidimų aikštelėmis, treniruokliais, rekreacinėmis zonomis ir patogiu patekimu į kūdrių parką.

Dangų pavyzdžiai



Apželdinimas

Želdiniais formuojamos terasų privatumas bei sukuriamas jaukumas. Pabrėžti sezoniškumą parinkti skirtingais mėnesiais žydintys augalai.

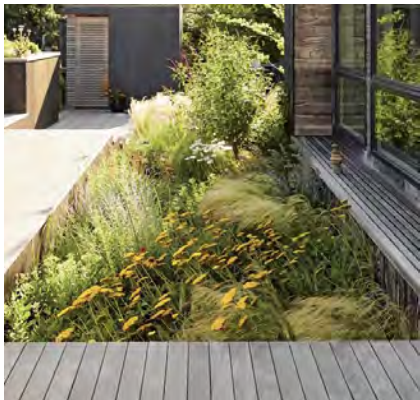

Žolinių augalų ir daugiamečių gėlių masyvas

Mėlitas / *Sesleria nitida*



Lenktažiedis česnakas / *Allium cernuum*



Gaura / *Gaura Whirling Butterflies*



Kupstinė šluotsmilgė / *Deschampsia cespitosa*
'Tardiflora'



Dokumento žymuo

FR22-030-00-PP-XX-AR

Lapas

22

Lapų

38

Blakstienotoji viksva / *Carex pilosa* ‚Copenhagen Select‘



Astras / *Aster vimineus* ‚Lovely‘



Snieginis kiškiagrikis / *Luzula nivea*



Čiobrelis / *Thymus vulgaris*



Krūmų masyvas

Penkialapis vinytis / *Parthenocissus quinquefolia*



Paprastoji ieva / *Prunus padus*



Gulsčiasis karklas / *Salix repens nitida*



Dokumento žymuo	Lapas	Lapų
FR22-030-00-PP-XX-AR	23	38

Vengrinė alyva / Syringa josikee



Medžiai

Totorinis klevas 'Hot wings' / Acer tataricum 'Hot wings'



Slyva, kaukazinė / Prunus cerasifera



Sakura smailiadantė / Prunus serrulata



Geltonoji pušis / Pinus ponderosa



Beržas / Betula



Sporto zona:

Sporto zona numatoma aktyviausioje sklypo dalyje, prie pagrindinio patekimo į teritoriją. Vieta lengvai pasiekiamą visiems komplekso lankytojams. Numatomos dvi padelio aikštelės, rekreacinė zona, vieno aukšto paviljonas, skirtas aptarnauti sporto aikštynų zoną.

Sklypo dalyje 11 esamų medžių, o greta numatomi nauji želdiniai. Želdiniais atskiriamas kelias bei sporto zona. Takeliai iki paviljono pratęsia kūrų parko stiliistiką – naudojama plūktos skaldos danga.

Dangų pavyzdžiai



Apželdinimas

išsaugomų esamų medžių, projektuojami žemesni žydintys ornitochoriniai medeliai. Numatomi žolinių augalų bei krūmynų sprendiniai reikalauja mažai priežiūros.



Dokumento žymuo	Lapas	Lapų
FR22-030-00-PP-XX-AR	25	38

Vaistinė girmetė / *Calamintha nepeta* 'Marvelette Blue'



Lenktažiedis česnakas / *Allium cernuum*



Gaura / *Gaura Whirling Butterflies*



Kupstinė šluotsmilgė / *Deschampsia cespitosa* 'Tardiflora'



Snieginis kiškiagrikis / *Luzula nivea*



Mėlynlapj poavižė / *Helictotrichon sempervirens* 'Saphirsprudel'



Krūmų masyvas

Sausmedis / *Lonicera caerulea* var. *kamtschatica* 'Anja'



Purpurinis karklas 'Nana' / *Salix purpurea* 'Nana'



Gulsčiasis karklas / *Salix repens nitida*



Medžiai

Totorinis klevas 'Hot wings' / *Acer tataricum* 'Hot wings'



Trakinis klevas



Baltalksnis / *Alnus incana* 'Laciniata'



Dokumento žymuo	Lapas	Lapų
FR22-030-00-PP-XX-AR	27	38

Geltonoji pušis / Pinus ponderosa



Beržas / Betula



Paveldosauginė dalis

Nagrinėjama teritorija nepakliūna į kultūros paveldo vietas, ar jų apsaugos zonas. Artimiausios nekilnojamojo kultūros paveldo vertybės – apie 1.2 km nutolusios Baltijos jūroje nuskendusio laivo "L-13" vieta (kodas 38470, šiaurės vakarų kryptimi) ir Baltijos jūroje nuskendusio laivo "L-2" vieta (kodas 38467, pietvakarių kryptimi), taip pat apie 2.3 km į šiaurę nutolusi Šventosios senovės gyvenvietė (kodas 1813).

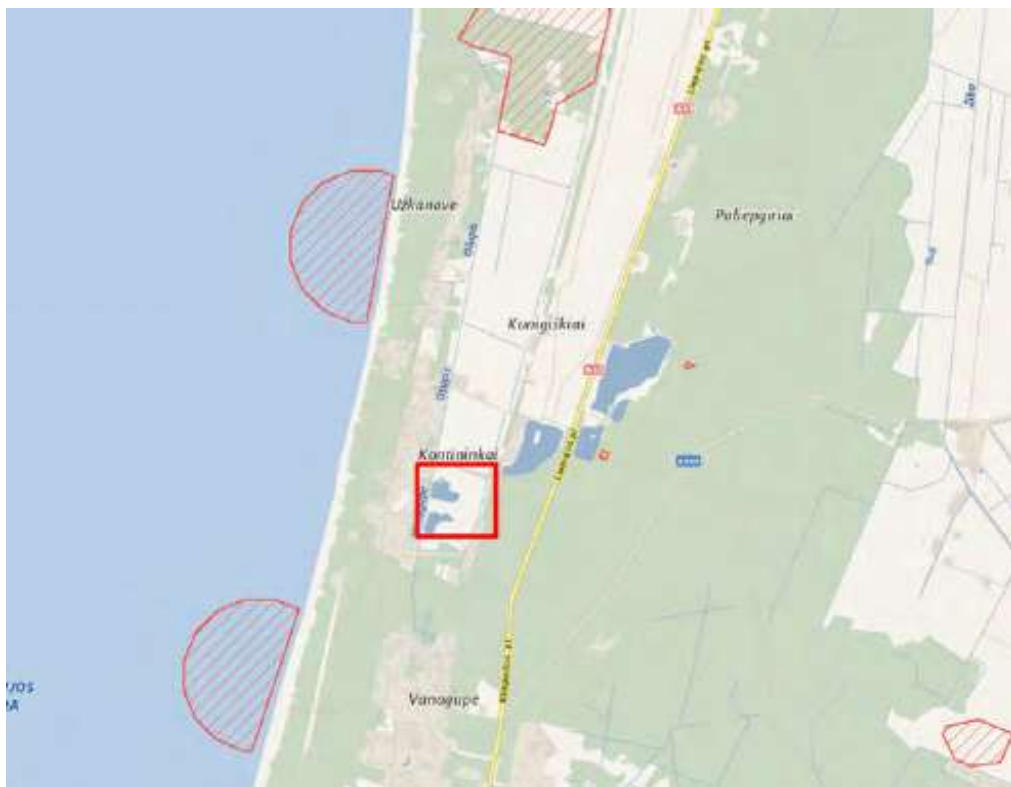

Šio projekto sprendiniai neturi jokio poveikio nekilnojamojo kultūros paveldo vertybėms.

Dokumento žymuo	Lapas	Lapų
FR22-030-00-PP-XX-AR	28	38

Architektūriniai sprendiniai

Pratęsiant urbanistinę viziją, teritorijos skaidymas į kvartalus pabrėžiamas, kiekvienam iš jų suteikiant skirtingą architektūrinį charakterį. Kiekvienas kvartalas pasižymi skirtingais fasadų sprendiniais ir pasirinktomis apdailos medžiagomis, tačiau siūloma darni ir tarpusavyje deranti medžiagų paletė.

Vadovaujantis teritorijoje galiojančiu detaliuoju planu, pastatų architektūra užtikrina kompozicinį ryšį, proporcijų, medžiagiškumo ir spalvinio sprendimo darną. Planuojami pastatai savo tūriu ir fasadų medžiagiškumas taip pat dera tarpusavyje. Projektinių pasiūlymų sprendiniuose siūloma tradicines pajūrio architektūrai būdingas medžiagas bei konstrukcijas, spalviniame sprendime – Palangos kurortui būdingas spalvas (fasadų apdailai numatoma naudoti stiklą, natūralių atspalvių medžio dailylentes, metalą, tamsiai pilko atspalvio klinkerį). Pagrindinio viešbučio korpuso apdaila (stiklas ir natūraliai anoduotas aliuminis) natūraliai įsilieja į gausiai apželdintą sklypo dalį, bet tuo pačiu išsiskiria iš viso pastatų komplekso, taip pabrėžiant jo svarbą.

1 pastatų grupės fasadų apdaila:

Išorės apdailos medžiagos: stiklas, natūraliai noduotas aliuminis, medis (konsolinių dalių lubos), dažytas metalas. Stogai plokšti, ritininė danga (terasose – medinės lentos, dalinai apželdintas šilokų kilimu). Analogai:



2 ir 5 pastatų grupės fasadų apdaila:

Išorės apdailos medžiagos: deginto medžio dailylentės ir lamelės (spalva artima natūraliai), stiklas, dažytas metalas. Stogai dvišlaičiai, dengti skarda. Analogai:



Dokumento žymuo	Lapas	Lapų
FR22-030-00-PP-XX-AR	29	38

3 ir 6 pastatų grupės fasadų apdaila:

Išorės apdailos medžiagos: natūralios kamštinės medžiagos paneliai, stiklas, dažytas metalas. Stogai dvišlaičiai/vienšlaičiai/plokšti, dengti skarda (plokščios dalys – ritinine danga). Analogai:



4 pastatų grupės fasadų apdaila

Išorės apdailos medžiagos: tamsiai pilkos spalvos keraminės čerpės, stiklas, dažytas metalas. Stogai dvišlaičiai, dengti tamsiai pilkos spalvos keraminėmis čerpėmis. Analogai:



Dokumento žymuo	Lapas	Lapų
FR22-030-00-PP-XX-AR	30	38

7 pastatų grupės fasadų apdaila:

Išorės apdailos medžiagos: deginto medžio dailylentės ir lamelės (spalva – tamsiai pilka), stiklas, dažytas metalas. Stogai dvišlaičiai, dengti nendrėmis. Analogai:



Projektuojamų pastatų funkcinis išplanavimas atitinka numatomą paskirtį:

- 1.1 pastatas projektuojamas dviejų aukštų su rūsiu ir antstatu. Pagrindinis jėjimas numatomas ties išlapinimo aikšte (drop-off), tarp restorano ir SPA patalpų bloko. Aplink vestibulį išdėstomos visos svečiams skirtos viešos patalpos, taip pat administracija ir kitos pagalbinės patalpos. Atokesniame, šiauriniame korpusė įrengiami svečių kambariai su antresolėmis. SPA holas betarpiškai jungiasi su pagrindinio vestibulio erdve, tačiau, siekiant funkcijų ir srautų atskyrimo, grindys nuleidžiamos 1.5m. Aplink SPA holą išdėstyti patekimai į procedūrų ir baseinų patalpas, taip pat numatytas patekimas į rūšį, kur įrengiama patalpa, skirta svečių sportiniam inventoriui saugoti. Likusioje rūšio dalyje suprojektuotos viešbučio aptarnavimui skirtos patalpos, skirtos sandėliavimui, skalbyklai, personalo persirengimui ir pan., taip pat techninės patalpos. Antrasis pastato aukštas ir antstatas skirti svečių kambariams. Tarp antro aukšto ir pirmo aukšto, išnaudojant didesnį aukšto aukštį šioje pastato dalyje, numatoma atresolė, skirta techninėms patalpoms ir SPA procedūroms. Visus pastato aukštus jungia liftai (vienas skirtas svečiams, kitas – tarnybinis), laiptai ir evakuacinės laiptinės.
- 1.2. pastatas – vieno aukšto paviljonas, skirtas aptarnauti sporto aikštynų zoną. Jame numatyti dušai, tualetai, taip pat vaikų žaidimo kambarys.
- 2-6 pastatų grupės susideda iš gyvenamųjų korpusų su įvairaus dydžio svečių kambariais. Visi pastatai numatomi dviejų aukštų, kuriuos jungia atviros laiptinės ir keltuvai, skirtas ŽN ir tarnybinėms reikmėms. Dalyje korpusų įrengiamos pastogės, numatant svečių kambarius per 2 aukštus. Greta keltuvo numatyta pagalbinė patalpa, skirta kambarinėms, taip pat nedideli sandėliukai, skirti svečių sporto inventoriaus laikymui. Po 4 pastatų grupės korpusais projektuojama požeminė automobilių saugykla, skirta viso komplekso lankytojams. Patekimas į požeminę dalį – dviem pandusias ir dvejomis atviromis laiptinėmis.
- 7 pastatų grupė – pavieniai vilų tipo pastatai, kuriuose įrengiami 2 arba 3 didesni svečių kambariai (su daugiau miegamųjų). Visi kambariai išdėstyti per 2 lygius, išskyrus keletą, kurie išdėstyti per 3 lygius (panaudojant įrengiamą pastogę).

Pastatų pritaikymas visoms pastatų grupėms – pagal STR 2.03.01:2019 „STATINIŲ PRIEINAMUMAS“ ir ISO 21542:2011 „Pastatų statyba. Užstatytos aplinkos prieinamumas ir naudojamumas“ (detalizuojama techninio projekto stadijoje).

Visi pastatų architektūros sprendiniai (įskaitant patalpų vidaus apdailą) tikslinami ir detalizuojami techninio projekto stadijoje.

Dokumento žymuo	Lapas	Lapų
FR22-030-00-PP-XX-AR	31	38

Pastatų konstrukcijų sprendiniai

Pastato konstrukcijos planuojamos tokios, kad būtų maksimaliai išlaikyta architektūrinė koncepcija ir išpildyti aukšti užsakovo keliami tvarumo kriterijai. Parenkant kiekvieno projektuojamo korpuso konstrukcijas, atsižvelgiama į pastato paskirtį ir gabaritus.

- Pastatas 1.1 preliminarai numatomas iš monolitinio gelžbetonio karkaso su laikančiomis sienomis antrame aukšte. Esant poreikiui, numatoma, kad dalis gelžbetoninių konstrukcijų gali būti surenkamos. Zonose su didesniais tarpatramiais, arba kitais specifiniais architektūriniais reikalavimais, numatomos plieno konstrukcijos. Antstato dalies laikantis karkasas – lengvų plieninių konstrukcijų.
- Pastato 1.2 laikančios konstrukcijos – lengvas plieno karkasas.
- 2-7 pastatų grupės preliminarai numatoma konstruoti kaip medinius karkasinius (esant poreikiui – skydinius) pastatus, išskirtinių architektūrinių reikalavimų turinčiose pastatų dalyse panaudojant plieno konstrukcijas.

Konstrukciniai sprendiniai turi būti pakankamai stiprus atlaikyti išskirtinės formos pastatus veikiančias apkrovas ir būti pakankamo atsparumo ugniai. Laikančiosioms konstrukcijoms naudotini klijuotos medienos konstrukciniai elementai arba plieninės perdangų sijos, pagamintos iš perdirbtų medžiagų, įkūnytojo CO₂ kiekio sumažinimui. 2-7 pastatų grupių sienoms, perdangoms ir denginio plokštėms gali būti naudojamos klijuotos medienos CLT plokštės, siekiant didesnio atsinaujinančių medžiagų panaudojimo.

Vertinant, kad teritorijoje yra durpių klodai, ypatingas dėmesys turi būti skiriamas pamatų projektui. Techninio projekto stadijoje turi būti atlikti išsamūs geologiniai tyrimai ir pasiūlyti racionaliausi sprendiniai.

Visi pastatų konstrukcijų sprendiniai tikslinami techninio projekto stadijoje, Statinio konstrukcijų dalyje.

Pastatų inžinerinių sistemų sprendiniai

Pastatų inžinerinis aprūpinimas sprendžiamas vadovaujantis detaliojo plano sprendiniais:

- Šilumos tiekimas. Šioje Palangos miesto dalyje centralizuoto šilumos tiekimo komunikacijų infrastruktūra nėra išvystyta, naujai statomų pastatų savininkai (šilumos vartotojai) turi teisę pasirinkti alternatyvių energijos rūšių šilumos tiekėjus bei įsirengti vietinę šildymo sistemą, neviršijant leidžiamo neigiamo poveikio aplinkai pagal galiojančias taršos normas prieš išduodant statybą leidžiantį dokumentą. Pagal specialiojo plano sprendinius ekologiški šildymo būdai: geoterminė energija, saulės energija, elektra ir kt. yra galimi visoje teritorijoje.
- Vandentiekis ir nuotekos. Vandentiekio lietaus ir buitinių nuotėkų tinklai jungiami prie esamų tiklų: planuojamos teritorijos aprūpinimas vandeniu numatomas nuo esamų vandentiekio tinklų Genio gatvėje; buitinių nuotekų nuvedimas iš planuojamos teritorijos numatomas į esamus buitinių nuotekų tinklus Genio gatvėje; nuo teritorijos ir pastatų surinktų ir išvalytų lietaus vandens (paviršinių) nuotekų nuvedimas galimas į esamus melioracijos griovius, atsiradus galimybei į paviršinių nuotekų tinklus Genio gatvėje. Draudžiama jungti lietaus nuotekas į buitinių nuotekų tinklus. Nauji tinklai planuojami – konkretizuojami rengiant techninį projektą konkrečiam planuojamam objektui. Naujai planuojami vandentiekio tinklai turi būti skirti ir gaisrų gesinimui.
- Dujos. Planuojamos teritorijos gretimybėje yra esami dujotiekio tinklai. Dujotiekio tinklų pajungimas, pagal poreikį, sprendžiamas techninio projekto rengimo metu, gavus technines sąlygas.
- Elektra. Pastatai bus pajungti prie esamų skirstomųjų elektros tinklų. Vartotojų patikimumo kategorijos – III kat. Nauji (elektros ir dujų) tinklai konkretizuojami techninio projekto rengimo stadijoje. Esant būtinybei ir poreikiui, planuojamoje teritorijoje laisvai prieinamje vietoje, gali būti išskirta sklypo dalis bei numatyta reikiami servitutus dėl 10/0,4 kV transformatorinės statybos ir eksploataavimo, kartu numatant 0,4 kV elektros skirstomąjį tinklą iki planuojamų objektų, suplanuojant reikiamus servitutus šiam tinklui įrengti nuo prijungimo taško iki sklypo dalies, kur bus įrengta transformatorinė.

Dokumento žymuo	Lapas	Lapų
FR22-030-00-PP-XX-AR	32	38

Visi pastatai projektuojami A++ energinio naudingumo klasės. Vėsinimas ir dalinis šildymas sprendžiamas įrengiant geoterminius gręžinius. Likęs šildymo poreikis, taip pat karšto vandens ruošimas bei baseinų technologijos poreikiai užtikrinami įrengiant dujinę katilinę.

Visi pastatų inžinerinių sistemų ir lauko inžinerinių tinklų sprendiniai detalizuojami ir tikslinami TP studijoje.

Gaisrinės saugos sprendiniai

Gaisrinė sauga bus užtikrinta remiantis priešgaisrinės gelbėjimo tarnybos gelbėjimo komandų pajėgomis. Galimų išorės gaisrų gesinimui numatomas vanduo galės būti imamas iš esamų suplanuotų ir naujai įrengtų priešgaisrinių hidrantų. Esami hidrantai yra žiediniame vandens tinkle – pirmaikategorijai priskiriami komunaliniai vandentiekiai, tiekiantieji vandenį ir gaisrams gesinti.

Bendru atveju planuojamų pastatų minimalus atsparumo ugniai laipsnis nustatomas – I, išlaikant atstumus tarp pastatų (6 m). Gaisro plitimas į gretimus pastatus turi būti ribojamas užtikrinant saugius atstumus tarp pastatų lauko sienų (toliau – priešgaisrinis atstumas). Konkretūs priešgaisrinių atstumų tarp pastatų reikalavimai ir taikymo sąlygos išdėstyti Gaisrinės saugos pagrindiniuose reikalavimuose ir turi būti įgyvendinami rengiant statinių techninius projektus. Techninio projekto rengimo etape būtina tiksliai nustatyti pastatų ugniaatsparumo laipsnius ir paskaičiuoti maksimalius leistinus gaisrinio skyriaus plotus. Jei reikalinga gaisro plitimas į kitus statinius gali būti ribojamas priešgaisrinėmis užtvaramis.

Gaisrinės saugos reikalavimai pagrindiniam viešbučio korpusui (tikslinama TP studijoje):

Pagrindinė paskirtis – P.2.1 Viešbučių, trumpalaikio apgyvendinimo pastatai	Atsparumo ugniai laipsnis	I
	Gaisro apkrovos kategorija	3
	Gaisrinių skyrių skaičius	1
	Aukštų skaičius	2 su rūsiu ir antstatu
	Patalpų kategorija pagal sprogimo ir gaisro pavojų	Pastatas pagal sprogimo ir gaisro pavojų neklasifikuojamas. Patalpų kategorijos pateikiamos gaisrinės saugos aiškinamajame rašte ir brėžiniuose.
	Aukščiausia grindų altitudė (m) nuo nešiojamo ugniagesių kopėčių žemiausios pastatymo altitudės	~ 5,05
	Žemiausia rūsių altitudė nuo gaisrinio automobilio žemiausios pastatymo altitudės (m)	~ -4,40
	Didžiausio aukšto plotas (m ²)	~ 2700
	Bendras plotas (m ²)	~ 7083
	Gaisrinio skyriaus tūris (m ³)	Iki 25 000
Gaisrinio skyriaus plotas (m ²)	Pastato didžiausio aukšto plotas ~2700 m ² neviršija leidžiamo gaisrinio skyriaus ploto 5 533 m ²	

Dokumento žymuo	Lapas	Lapų
FR22-030-00-PP-XX-AR	33	38

Reikalavimai statybinių konstrukcijų atsparumui ugniai, priklausomai nuo statybos produktų degumo klasių, iš kurių tos konstrukcijos pagamintos, pateikiami lentelėje:

Statinio atsparumo ugniai laipsnis	Gaisro apkrovos kategorija	Statinio, statinio gaisrinio skyriaus konstrukcijų elementų (turinčių ugnies atskyrimo ir (ar) apsaugos funkcijas) atsparumas ugniai ne mažesnis kaip (min.)						
		gaisrinių skyrių atskyrimo sienos ir perdangos	laikančiosios konstrukcijos	lauko siena	aukštų, pastogės patalpų, rūšio perdangos	stogai	laiptinės	
							vidinės sienos	laiptatakiai ir aikštelės, laiptus laikančiosios dalys
I	3	REI 180 ⁽¹⁾	R 60 ⁽³⁾	RN ⁽⁴⁾	REI 45 ⁽³⁾	RE 20 ⁽²⁾	REI 60	R 45

⁽¹⁾ Konstrukcijoms įrengti naudojami ne žemesnės kaip A2–s3, d2 degumo klasės statybos produktai..

⁽²⁾ Stogų laikančioms konstrukcijoms įrengti naudojami ne žemesnės kaip B-s3, d2 degumo klasės statybos produktai.

⁽³⁾ Konstrukcijoms įrengti naudojami ne žemesnės kaip B-s3, d2 degumo klasės statybos produktai

⁽⁴⁾ Aukščiausio aukšto grindų altitudė iki 6 m. Reikalavimai nekeliami

Statybos produktų degumo klasės	Patalpos	Konstrukcijos	statybos produktų degumo klasės
	Evakavimo(s) keliai (koridoriai, laiptinės, kitos patalpos ir pan.) vertinami už evakuacinio išėjimo iš patalpos, kai jais evakuojasi iki 15 žmonių	sienos ir lubos grindys	C–s1, d0 D _{FL} –s1
	Evakavimo(s) keliai (koridoriai, laiptinės, kitos patalpos ir pan.) vertinami už evakuacinio išėjimo iš patalpos, kai jais evakuojasi nuo 15 iki 50 žmonių	sienos ir lubos	B–s1, d0 ⁽¹⁾
		grindys	C _{FL} –s1
	Evakavimo(s) keliai (koridoriai, laiptinės, kitos patalpos ir pan.) vertinami už evakuacinio išėjimo iš patalpos, kai jais evakuojasi 50 ir daugiau žmonių	sienos ir lubos	A2–s1, d0 ⁽²⁾
		grindys	B _{FL} –s1
	Patalpos, kuriose gali būti iki 15 žmonių	sienos ir lubos	C–s1, d0
		grindys	RN
	Patalpos, kuriose gali būti nuo 15 iki 50 žmonių	sienos ir lubos	B–s1, d0 ⁽¹⁾
		grindys	D _{FL} –s1
	Patalpos, kuriose gali būti nuo 50 iki 600 daugiau žmonių	sienos ir lubos	A2–s1, d0 ⁽²⁾
		grindys	C _{FL} –s1
	Techninės nišos, šachtos, taip pat erdvės virš kabamųjų lubų ar po dvigubomis grindimis ir pan.	sienos ir lubos	B–s1, d0
		grindys	B _{FL} – s1

Dokumento žymuo	Lapas	Lapų
FR22-030-00-PP-XX-AR	34	38

	C ₉ , D ₉ , E ₉ kategorijų gamybos ir sandėliavimo patalpos	sienos ir lubos	B-s2, d2
		grindys	D _{FL} -s1
	Rūšiai ir buitinio aptarnavimo patalpos	sienos ir lubos	B-s1, d0
		grindys	D _{FL} -s1
		šildymo įrenginių patalpų grindys	A2 _{FL} -s1
	Pirtis (sauna)*	sienos ir lubos	D-s2, d2
		grindys	-
*- pirčių įrengimui bus naudojama tik lapuočių mediena (¹) - Sienų paviršiai iki 30 proc. kiekvieno paviršiaus plokštumos ploto atskirai gali būti dengiami D-s2, d2 degumo klasės statybos produktais. (²) - Sienų paviršiai iki 30 proc. kiekvieno paviršiaus plokštumos ploto atskirai gali būti dengiami B-s1, d0 degumo klasės statybos produktais.			
Evakuacijos sprendiniai	<p>Viešbutyje evakuacija bus vykdoma L1 tipo arba N2 tipo laiptinėmis. Laiptų pakopų aukštis evakavimo(si) keliuose turi būti- ne didesnis kaip 22 cm, pakopų plotis – ne mažesnis kaip 25 cm, laiptatakio plotis priimamas ne mažesnis kaip 1,2 m.</p> <p>Evakuaciniai išėjimai, kai pro juos evakuojama(si), turi būti ne siauresni kaip:</p> <p>0,8 m – 15 ir mažiau žmonių;</p> <p>0,9 m – nuo 16 iki 50 žmonių;</p> <p>1,2 m – 51 ir daugiau žmonių.</p> <p>Evakuacinio kelio atstumas turi būti ne didesnis kaip 40 m kai aukšto altitute iki 6 m, bei 30 m kai aukšto altitute virš 6 m. Aklakelis neviršys 50 proc. Nuo reglamentuojamo evakuacinio kelio ilgio.</p> <p>Atsižvelgiant į neįgaliųjų, kurie savarankiškai negali evakuotis, skaičių, pastato aukšte numatomos saugos zonos laiptinėse. Vienai neįgaliojo vežimėlio vietai turi būti įrengta ne mažesnė kaip 1200 x 850 mm dydžio aikštelė.</p>		
Išorės gaisrinio vandentiekio sistema	<p>Didžiausias vandens poreikis išorės gaisrų gesinimui numatomas 15 l/s. Gesinimo trukmė 2 valandos. Bendras vandens kiekis išorės gaisrų gesinimui 108 m³.</p> <p>Išorės gaisrų gesinimui projektuojamos 2 vandens talpos, kurios talpia ne mažiau kaip 50 proc. nuo reikiamo 108 m³ vandens kiekio (ne mažiau kaip 2 talpos 54 m³ efektyvaus tūrio).</p> <p>Talpos turi būti apsaugotos nuo jų užšalimo.</p> <p>Susisiekimo sistema turi užtikrinti gaisrinių automobilių privažiavimą prie vandens šulinio ne mažesnio kaip 3-5 m³ talpos arba paimant vandenį tiesiogiai iš rezervuaro, prie kurio bus įrengta 12x12 m aikštelė, kuri bus pažymėta nakties metu apšviestomis arba fluorescencinėmis rodyklėmis nurodančiomis rezervuarų talpą, bei vienu metu galinčiu privažiuoti automobilių skaičiumi.</p> <p>Vandens paėmimo vietos turi būti nutolusios ne didesniu kaip 200 m atstumu iki tolimiausio perimetro taško matuojant vandens tiesimo liniją. Tačiau ne arčiau kaip 10 m iki aptarnaujamo pastato.</p> <p>Vamzdis jungiantis šulinį su rezervuarais numatomas toks, kad galėtų praleisti reikiamą vandens kiekį, bet ne mažesnis kaip 200 mm.</p> <p>Talpos turi būti užpildytos per 24 val. po vandens panaudojimo.</p>		

Dokumento žymuo	Lapas	Lapų
FR22-030-00-PP-XX-AR	35	38

Elektros tiekimo patikimumo kategorija	II patikimumo kategorijai	Nenutrūkstamos elektros energijos vartotojai:
		Avarinis apšvietimas
		Evakuacinis apšvietimas
		Gaisriniai siurbiai
		Signalizacijos bei perspėjimo apie gaisrą ir evakavimo valdymo sistema
		Viršslėgio sistema
<p>Gaisrinės saugos inžinerinių sistemų kabeliai turi būti apsaugoti nuo gaisro ir mechaninio pažeidimo. Tokių sistemų kabeliai nuo tiesioginio ugnies poveikio turi būti apsaugoti ne mažesnio kaip EI 60 atsparumo ugniai priešgaisrinėmis užtvaramis arba tam tikslui naudojami specialūs ugniai atsparūs kabeliai, kurie užtikrintų tokių sistemų veikimą ne trumpiau kaip 60 min. gaisro metu.</p> <p>Lifto valdymas įgyvendinamas vadovaujantis LST EN 81-73 serijos standarto reikalavimais.</p>		
Automatinė gaisro aptikimo ir signalizacijos sistema (GAS)	Projektuojama	<p>Adresuojama analoginė gaisro aptikimo ir signalizavimo sistema su dūminiais signalizatoriais projektuojama, visuomeninėse patalpose išskyrus patalpas kur yra maža gaisro rizika (baseinai, WC, prausyklos ir pan)..</p> <p>Pastato viduje ranka valdomi pavojaus signalizavimo įtaisai įrengiami 1,5 m aukštyje evakuacijos keliuose (koridoriuose, praeigose, laiptinėse ir t. t.), o prireikus – atskirose patalpose. Ranka valdomi pavojaus signalizavimo įtaisai įrengiami prie evakuacinių išėjimų, ne toliau kaip 3 m nuo durų angos. Atstumas iki artimiausio rankinio gaisrinio signalizatoriaus bus ne didesnis kaip 30 m.</p> <p>Signalas perduodamas į nuolatinio budėjimo patalpas ar į saugos kompanijos pultą.</p> <p>Lifto valdymas kilus gaisrui turi būti įrengiamas vadovaujantis LST EN 81-73 serijos standartų reikalavimais. Numatomas lifto nusileidimas į 1 aukštą kai gaisras vyksta bet kuriame aukšte ir į 2 aukštą kai gaisras vyksta 1 aukšte.</p> <p>Gaisro aptikimo ir signalizavimo sistema privalo užtikrinti signalų apie gaisrą, gedimą automatinį formavimą ir perdavimą budėtojams;</p> <p>Ši sistema (gaisriniame skyriuje, kuriame suveikė) perduos signalą sekančioms sistemoms:</p> <p>Signalų apie gaisrą, gedimą automatinį formavimą ir perdavimą budėtojams;</p> <p>Oro kondicionavimo, pritekamosios ir ištraukiamosios ventiliacijos ventiliatorių išjungimo sistemai;</p> <p>Evakuacinio ir avarinio apšvietimo įjungimo sistemai;</p> <p>Įspėjimo apie gaisrą ir evakuacijos valdymo sistemų įjungimui;</p> <p>Automatinių evakuacijos durų atidarymo ar atblokavimo sistemai;</p> <p>Elektromechaninių priešgaisrinių sklendžių uždarymo sistemai;</p> <p>Lifto valdymo sistemai;</p> <p>Dujų atkirtos vožtuvų uždarymo sistemai;</p>

Perspėjimo apie gaisrą ir evakuacijos valdymo sistema (PGEVS)	Projektuojama	<p>Viešbučio komplekse projektuojama 3 tipo PGEVS. Naudojamas garsinis žmonių perspėjimas pastate. Skambučiai, sirenos, ženklai ir kiti įrenginiai įsijungia automatiškai, suveikus dūmų detektoriams ar paspaudus pavojaus mygtuką.</p> <p>Projektuojant ir įrengiant perspėjimo apie gaisrą ir evakuavimo(si) valdymo sistemą, vadovaujamas LST EN 60849, LST EN 54 serijos standartų reikalavimais.</p>
Automatinė gaisro gesinimo sistema (AGGS)	Neprojektuojama	Viešbučio aukščiausio aukšto grindų altitude bus iki 26,5 m, todėl AGGS neprojektuojama.
Vidaus gaisrinio vandentiekio sistema (VGVS)	Projektuojama	<p>Viešbučio pastate numatomas vidaus gesinimas 1x2,7 l/s čiurkšlėmis kiekvienam patalpų taškui. Reikalingas maksimalus debitas 2,7 l/s. Gesinimo trukmė 3 val. Komplektuojamos spintelės su 20 m ilgio Plokščiosiomis žarnos. Gaisriniai čiaupai pirmiausiai įrengiami ne toliau kaip 3 m nuo evakuacinio išėjimo iš pastato durų</p> <p>Vandens tiekimas numatomas iš projektuojamų vandens rezervuarų kurių talpa vidaus čiaupams ne mažesnė kaip 25 m³</p>
Dūmų šalinimo sistema	Projektuojama	<p>Mechaninis dūmų šalinimas projektuojamas patalpose kur bus 50 ir daugiau žmonių arba Cg kategorijos pagal sprogimo ir gaisro pavojų patalpose kurių plotas virš 200 kv. m.</p> <p>Vienai dūmų sklendei tenkantis plotas turi būti ne didesnis kaip 900 kv.m. Atstumas kanaluose įrengiamų angų, per kurias išsiurbiami dūmai, turi būti ne didesnis kaip 30 m., nuo saugomos patalpos dūmų zonos krašto – ne didesnis kaip 15 m.</p> <p>Koridorius kas 60 m turi būti suskirstytas ne mažesnio kaip EI 15 atsparumo ugniai siena ir priešduminėmis C3S₂₀₀ durimis</p> <p>Numatant patalpose, kuriose gali būti 50 ir daugiau žmonių angas kurių bendras atviras plotas sudaro ne mažiau kaip 0,4 proc. nuo grindų ploto patalpų atitvarinėse konstrukcijose. Angos kraštas turi būti nutolęs nuo tolimiausios saugomos patalpos vietos ne didesniu kaip 15 m. atstumu. Jos atidarymas numatomas ranka. Vertinamas aukštis nuo 2,2 m.</p> <p>L1 tipo laiptinių viršutiniuose aukštuose projektuojami ne mažesni kaip 1,2 m² angos dūmams išleisti. Šie langai privalo turėti specialius įtaisus neleidžiančius jiems užsidaryti.</p> <p>Detalesnė informacija dėl DŠ vietų ir kiekių pateikiama aukštų planuose.</p>
Kompensacinio oro sistema	Projektuojama	<p>Patalpų, kuriose numatomos DŠVS, apatinėje dalyje turi būti įrengiamos angos, per kurias gaisro metu tiekiamas švarus lauko oras. Angos išdėstomos žemiau nei per 1 m nuo dūmų sluoksnio apatinės dalies.</p> <p>Vienoje patalpoje leidžiama naudoti skirtingoms dūmų zonoms orui pritekėti skirtas angas. Šiuo atveju oro pritekėjimas nustatomas pagal didžiausią patalpoje esančią dūmų zoną.</p> <p>Orui pritekėti galima naudoti ventiliatorius, duris, vartus, langus ar kitas tam skirtas tolygiai įtaisytas angas.</p> <p>Kai orui pritekėti naudojamos durys ir vartai, turi būti įrengiami</p>

Dokumento žymuo	Lapas	Lapų
FR22-030-00-PP-XX-AR	37	38

		mechanizmai, apsaugojantys nuo nenumatyto jų užsidarymo.
Papildomo oro slėgio sudarymo sistemos	Projektuojama	N2 tipo neuždūmijamose laiptinėse oro viršslėgis sekcijos viršutinėje dalyje turi būti ne didesnis kaip 150 Pa, o apatinėje – ne mažesnis kaip 20 Pa (kai įėjimo į laiptinę iš aukšto, kuriame kilo gaisras, ir išėjimo į lauką iš laiptinės dvi durys yra atviros)
Žaibosaugos sistema	Projektuojama	Žaibosaugos sistema įrengiama pagal LST EN 62305 reikalavimus ir kitas Lietuvoje galiojančias normas. Projektuojama aktyvioji arba pasyvioji žaibosaugos sistema. Detalūs sprendiniai pateikiami projekto elektrotechninėje dalyje.
Gesinimas ir gelbėjimo darbai	<p>Privažiuoti prie pastato bei gaisro gesinimo šaltinių ar gaisrinių hidrantų turi būti naudojamos motorizuoto susisiekimo gatvės ir keliai, įvairių tipų eismo zonos ir aikštės, atitinkančios teisės aktų nustatytus reikalavimus ir pritaikytos kelio dangos.</p> <p>Privažiavimai įrengiami ne didesniu kaip 25 m atstumu, kelių plotis ne mažesnis kaip 3,5 m, aukštis – ne mažesnis kaip 4,5 m;</p> <p>Vidiniai išeiti ant stogo keliai iš laiptinių projektuojami iš laiptinės tiesiogiai, stacionariosiomis kopėčiomis pro ne mažesnius kaip 0,6×0,8 m liukus.</p> <p>Stogų aukščių skirtumuose didesnėse kaip 1 m, perėjai nuo vieno stogo ant kito būtina įrengti stacionariąsias kopėčias ne mažesnio kaip 0,7 m pločio, ne arčiau kaip 1 m atstumu iki langų.</p> <p>Ant stogo dalies aukštesnės kaip 10 m projektuojama ne žemesnė kaip 0,6 m tvorelė arba parapetas. Laiptinėse tarp laiptatakių turi būti numatytas 50 mm tarpas gaisrinėms žarnoms nutiesti. Negalint įrengti reikiamo tarpo tarp laiptatakių, taip pat būtina numatyti laiptinėse sausvamzdžius su ranka valdomomis sklendėmis ir jungiamosiomis movomis.</p>	

Sandėliavimo, techninės bei pagalbinės patalpos turi būti projektuojamos taip kad gaisro apkrova jose būtų ne didesnė kaip 600 MJ/m². Tokie sprendiniai turi būti numatyti projekto technologinėje dalyje atsižvelgiant į laikomas, naudojamas medžiagas bei jų kiekius.

Sprendimai dėl statinio architektūros, žmonių evakuacijos (laiptinės, praėjimai, išėjimai), priešgaisrinių užtvarų vietų ir pan. bus pateikti gaisrinės saugos dalyje suderinus ir patvirtinus anksčiau pateiktą projektavimo užduotį.

Dokumento žymuo	Lapas	Lapų
FR22-030-00-PP-XX-AR	38	38





PROJEKTUOJAMOS DANGOS

- ASFALTO DANGA
- STOVĖJIMO VIETŲ TRINKELĖS
- BETONINĖS ŠALIGATVIO TRINKELĖS
- BETONINĖ AZŪRINĖ DANGA (VIDINĖ KIAMŲ DANGA)
- BETONINĖS ŠALIGATVIO TRINKELĖS
- KLINKERIO TRINKELIŲ IR PLOKŠČIŲ DANGA
- PLŪKTOS SKALDOS DANGA
- GUMINĖ IR PLŪKTOS SKALDELĖS DANGA
- GUMOS GRANULIŲ DANGA
- VEJA
- KRŪMŲ IR DAUGIAMEČIŲ ŽOLINIŲ AUGALŲ MASYVAS
- LAUKO TERASA
- STOGO TERASA

SUTARTINIAI ŽYMĖJIMAI

- VANDUO
- ŽOLINIŲ AUGALŲ IR DAUGIAMEČIŲ GĖLIŲ MASYVAS
- KRŪMŲ MASYVAS
- MIGLINIŲ MASYVAS
- ESAMI MEDŽIAI
- PROJEKTUOJAMI MEDŽIAI
- KERTAMI MEDŽIAI
- PERKELIAMIE MEDŽIAI
- POŽ. BUITINIŲ ATLEKIŲ KONTEINERIŲ VIETOS
- ĮVAŽIAVIMAI POŽEMINES SAUGYKLAS IR ĮĖJIMAI Į PASTATUS

- DETALIOJO PLANO GALIOJIMO RIBA
- SKLYPŲ RIBOS
- STATYBOS RIBA
- PROJEKTUOJAMŲ SERVITUTŲ ZONOS

Kvalifikacijos patvirtinimo dokumento Nr.	FRAGMENT			J. Basanavičius g. 7, Vilnius +370 6 93272281 office@fragment.lt		Statinio projekto pavadinimas Project title Viešbučių paskirties pastatų Kontininkų g. 6, Palangoje, statybos projektas	
	A1895	PV	P. Čepaitis			Statinio numeris ir pavadinimas Building title 01 - VIEŠBUTIS	
	ARCH.	B. Meironaitė				Dokumento pavadinimas Drawing title SKLYPO PLANAS, M 1:1000	
	ARCH.	I. Kundreckas				Dokumento žymuo Reference number FR22-030-00-PP-XX-B_01	
	ARCH.	E. Radėnaitė				Lapas	Lapų
LT	Statybos UAB Saulė Jūra Savanorių pr. 219A, Vilnius						



Kvalifikacijos		ŖAGMENT		J. Basanavičius g. 7, Vilnius +370 6 9327231 office@fragment.lt		Statinio projekto pavadinimas Project title Viešbučių paskirties pastatų Kontininkų g. 6, Palangoje, statybos projektas	
A1895	PV	P. Čepaitis		Statinio numeris ir pavadinimas Building title VIEŠBUČIŲ PASKIRTIES PASTATAI			
	ARCH.	B. Meironaitė		Dokumento pavadinimas Drawing title AKSONOMETRINĖ KOMPLEKSO SCHEMA SU PLĖTROS ETAPAIŠ		Laida Revision	0
	ARCH.	I. Kundreckas					
	ARCH.	E. Radėnaitė					
LT	Statytojas UAB Saulė Jūra Savanorių pr. 219A, Vilnius				Dokumento žymuo Reference number FR22-030-00-PP-XX-B_02	Lapas 1	Lapų 1

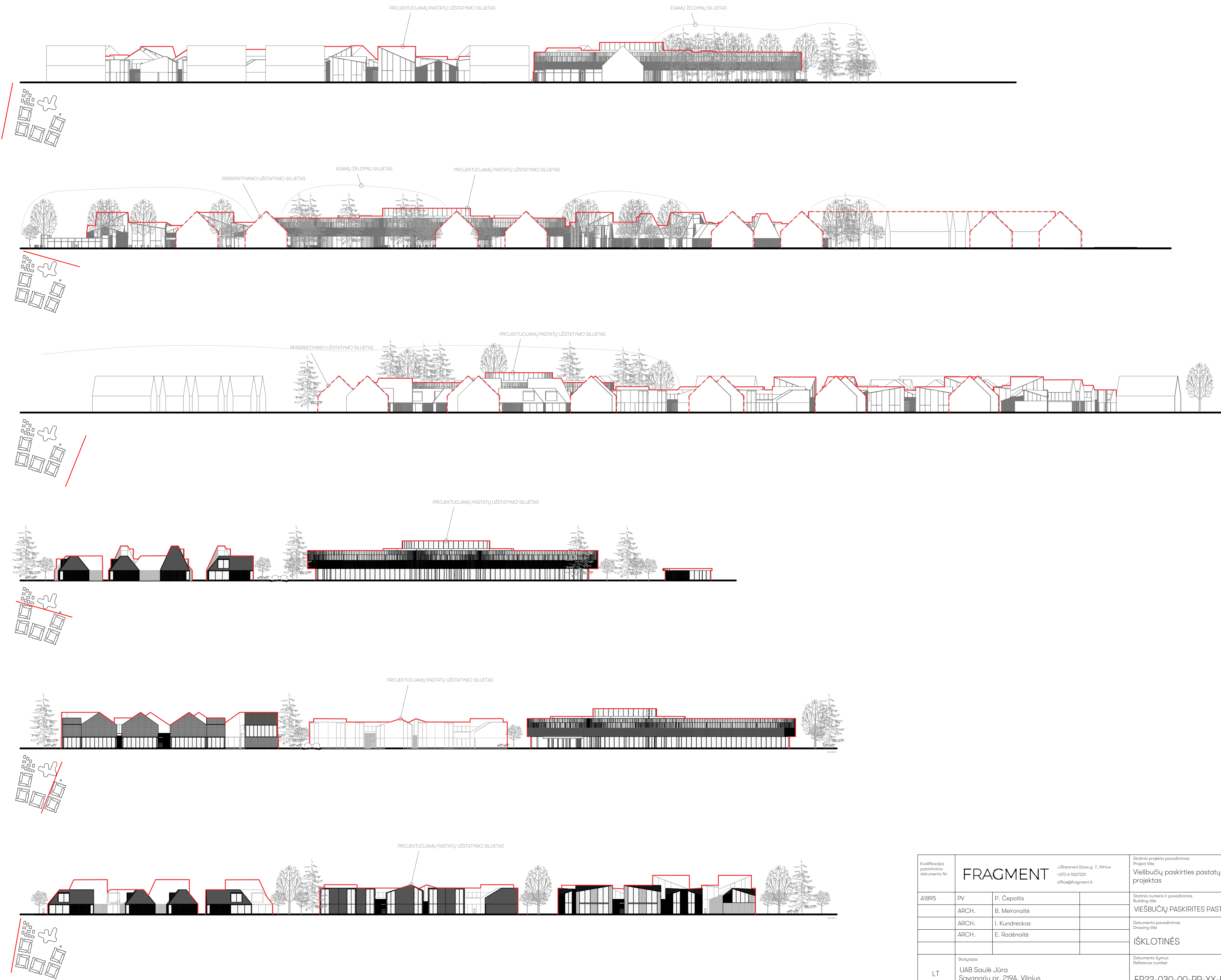

Kvalifikacijos patvirtinimo dokumento Nr. A1895	FRAGMENT			Statinio projekto pavadinimas Project title Viešbučių paskirties pastatų Kontininkų g. 6, Palangoje, statybos projektas	
	PV	P. Čepaitis		Statinio numeris ir pavadinimas Building title VIEŠBUČIŲ PASKIRITES PASTATAI	
	ARCH.	B. Meironaitė		Dokumento pavadinimas Drawing title IŠKLOTINĖS	
	ARCH.	I. Kundreckas			
	ARCH.	E. Radėnaitė			
LT	Statytojas UAB Saulė Jūra Savanorių pr. 219A, Vilnius			Dokumento žymuo Reference number FR22-030-00-PP-XX-B_03	
				Lapas 1	Lapų 1

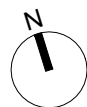

- ŽEMĖS GELMIŲ IŠTEKLIŲ REGISTRE ESANTI
DETALIAI IŠŽVALGYTŲ IŠTEKLIŲ RIBA
- ESAMŲ IR PROJEKTUOJAMŲ GAISRINIŲ HIDRANTŲ
VIETOS (NE REČIAU KAIP 150 M)
- NUMATOMI 0,4 KV ELEKTROS TINKLAI
(TIKSLINAMI TP)
- NUMATOMI VANDENTIEKIO TINKLAI
(TIKSLINAMI TP)
- NUMATOMI BUITINIŲ NUOTEKŲ TINKLAI
(TIKSLINAMI TP)
- NUMATOMI DUJOTIEKIO TINKLAI
(TIKSLINAMI TP)
- NUMATOMI PAVIRŠINIŲ NUOTEKŲ TINKLAI
(TIKSLINAMI TP)
- DETALIOJO PLANO GALIOJIMO RIBA
- SKLYPŲ RIBOS
- STATYBOS RIBA
- PROJEKTUOJAMŲ SERVITUTŲ ZONOS

Kvalifikacijos patvirtinimo dokumento Nr.		FRAGMENT		J.Basanavičiaus g. 7, Vilnius +370 6 9327231 office@fragment.lt		Statinio projekto pavadinimas Project title Viešbučių paskirties pastatų Kontininkų g. 6, Palangoje, statybos projektas	
A1895	PV	P. Čepaitis				Statinio numeris ir pavadinimas Building title 01 - VIEŠBUTIS	
	ARCH.	B. Meironaitė				Dokumento pavadinimas Drawing title Inžinerinių tinklų plano schema	Laida Revision 0
	ARCH.	I. Kundreckas					
	ARCH.	E. Radėnaitė					
LT	Statytojas UAB Saulė Jūra Savanorių pr. 219A, Vilnius		Dokumento žymuo Reference number FR22-030-00-PP-XX-B_04			Lapas	Lapų

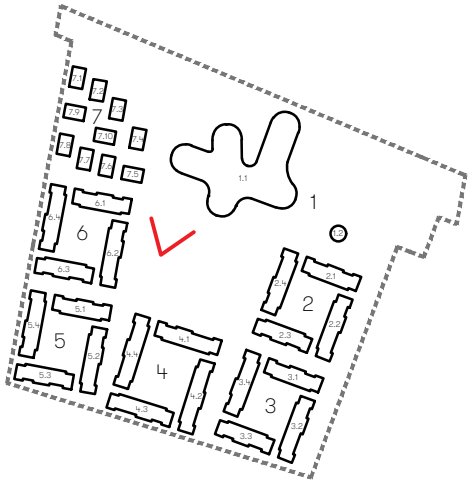

Kvalifikacijos patvirtinimo dokumento Nr.	FRAGMENT			Statinio projekto pavadinimas Project title Viešbučių paskirties pastatų Kontininkų g. 6, Palangoje, statybos projektas		
	A1895	PV	P. Čepaitis	Statinio numeris ir pavadinimas Building title VIEŠBUČIŲ PASKIRITES PASTATAI		
		ARCH.	B. Meironaitė	Dokumento pavadinimas Drawing title		
		ARCH.	I. Kundreckas		
		ARCH.	E. Radėnaitė			
LT	Statyboje			Dokumento žymuo Reference number		
	UAB Saulė Jūra Savanorių pr. 219A, Vilnius			FR22-030-00-PP-XX-B_06		
			Lapas	Lapų		
			1	1		

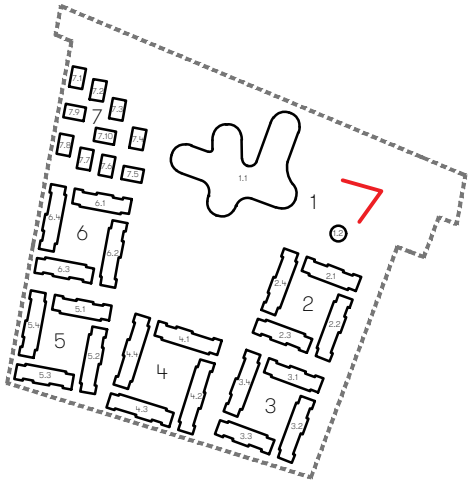

Kvalifikacijos patvirtinimo dokumento Nr.	FRAGMENT			Statinio projekto pavadinimas Project title Viešbučių paskirties pastatų Kontininkų g. 6, Palangoje, statybos projektas			
	A1895	PV	P. Čepaitis	Statinio numeris ir pavadinimas Building title VIEŠBUČIŲ PASKIRITES PASTATAI			
		ARCH.	B. Meironaitė	Dokumento pavadinimas Drawing title 			Laida Revision 0
		ARCH.	I. Kundreckas				
	ARCH.	E. Radėnaitė					
LT	Statytojas UAB Saulė Jūra Savanorių pr. 219A, Vilnius			Dokumento žymuo Reference number FR22-030-00-PP-XX-B_07			Lapas Lapų 1 1

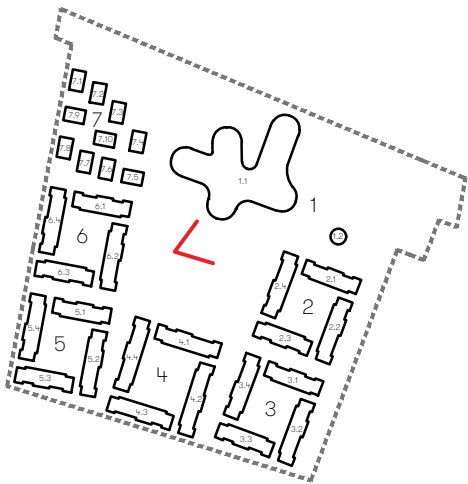

Kvalifikacijos patvirtinimo dokumento Nr.	FRAGMENT			Statinio projekto pavadinimas Project title Viešbučių paskirties pastatų Kontininkų g. 6, Palangoje, statybos projektas		
	A1895	PV	P. Čepaitis	Statinio numeris ir pavadinimas Building title VIEŠBUČIŲ PASKIRITES PASTATAI		
		ARCH.	B. Meironaitė	Dokumento pavadinimas Drawing title		Laida Revision
		ARCH.	I. Kundreckas			0
	ARCH.	E. Radėnaitė				
LT	Statytojas UAB Saulė Jūra Savanorių pr. 219A, Vilnius			Dokumento žymuo Reference number FR22-030-00-PP-XX-B_08	Lapas Lapų 11	

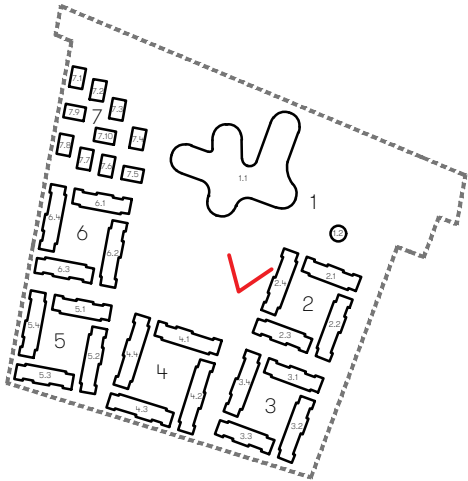

Kvalifikacijos patvirtinimo dokumento Nr.	FRAGMENT			Statinio projekto pavadinimas Project title	
	J. Basanavičiaus g. 7, Vilnius +370 6 9327231 office@fragment.lt			Viešbučių paskirties pastatų Kontininkų g. 6, Palangoje, statybos projektas	
A1895	PV	P. Čepaitis		Statinio numeris ir pavadinimas Building title	
	ARCH.	B. Meironaitė		VIEŠBUIŲ PASKIRITES PASTATAI	
	ARCH.	I. Kundreckas		Dokumento pavadinimas Drawing title	Laida Revision
	ARCH.	E. Radėnaitė			
				0
LT	Statytojas UAB Saulė Jūra Savanorių pr. 219A, Vilnius			Dokumento žymuo Reference number	Lapas Lapų
				FR22-030-00-PP-XX-B_09	11

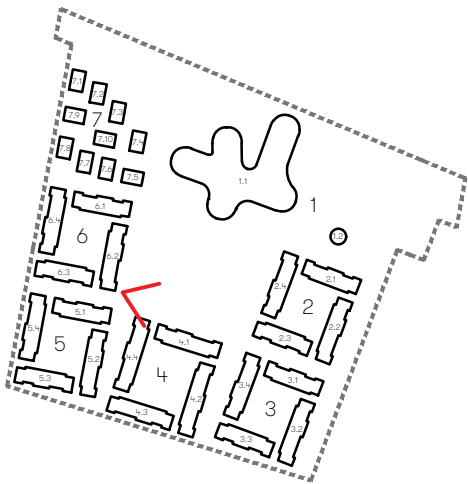

Kvalifikacijos patvirtinimo dokumento Nr.	FRAGMENT			Statinio projekto pavadinimas Project title Viešbučių paskirties pastatų Kontininkų g. 6, Palangoje, statybos projektas		
	A1895	PV	P. Čepaitis	Statinio numeris ir pavadinimas Building title VIESBUČIŲ PASKIRITES PASTATAI		
		ARCH.	B. Meironaitė	Dokumento pavadinimas Drawing title		
		ARCH.	I. Kundreckas		
		ARCH.	E. Radėnaitė			
LT	Statyboje			Dokumento žymuo Reference number		Laida Revision
	UAB Saulė Jūra Savanorių pr. 219A, Vilnius			FR22-030-00-PP-XX-B_10		0
					Lapas Page	Lapų Pages
					1	1

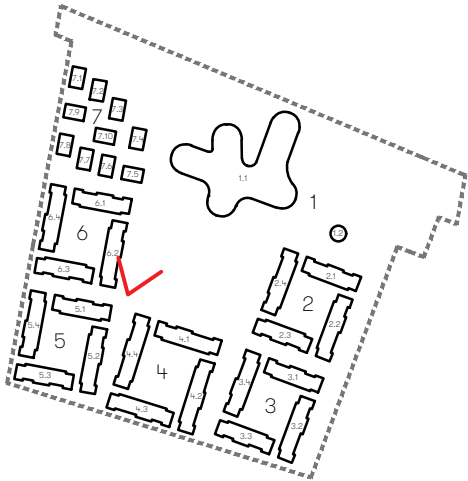

Kvalifikacijos patvirtinimo dokumento Nr.	FRAGMENT			J. Basanavičiaus g. 7, Vilnius +370 6 9327231 office@fragment.lt		Statinio projekto pavadinimas Project title Viešbučių paskirties pastatų Kontininkų g. 6, Palangoje, statybos projektas	
	A1895	PV	P. Čepaitis		Statinio numeris ir pavadinimas Building title VIEŠBUČIŲ PASKIRITES PASTATAI		
	ARCH.	B. Meironaitė		Dokumento pavadinimas Drawing title 			Laida Revision
	ARCH.	I. Kundreckas					0
	ARCH.	E. Radėnaitė					
LT	Statytojas UAB Saulė Jūra Savanorių pr. 219A, Vilnius			Dokumento žymuo Reference number FR22-030-00-PP-XX-B_11		Lapas	Lapų
				1	1		

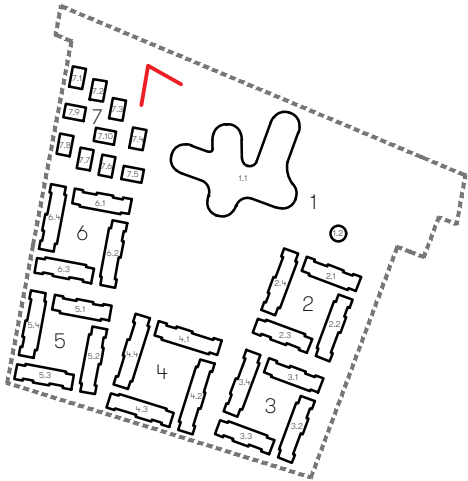

Kvalifikacijos patvirtinimo dokumento Nr.	FRAGMENT			Statinio projekto pavadinimas Project title Viešbučių paskirties pastatų Kontininkų g. 6, Palangoje, statybos projektas		
	A1895	PV	P. Čepaitis	Statinio numeris ir pavadinimas Building title VIEŠBUČIŲ PASKIRITES PASTATAI		
		ARCH.	B. Meironaitė			
		ARCH.	I. Kundreckas	Dokumento pavadinimas Drawing title		
		ARCH.	E. Radėnaitė		
LT	Statytojas UAB Saulė Jūra Savanorių pr. 219A, Vilnius			Dokumento žymuo Reference number FR22-030-00-PP-XX-B_12		Laida Revision 0
				Lapas		Lapų
				1		1

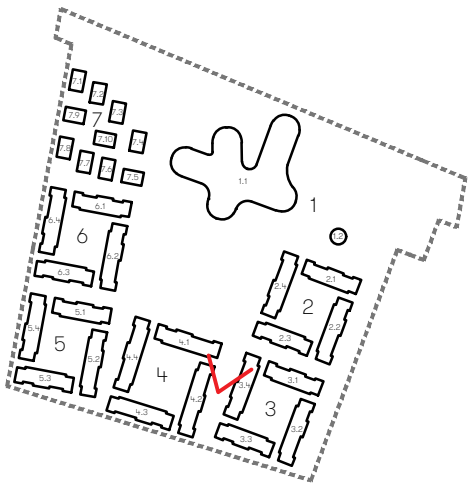

Kvalifikacijos patvirtinimo dokumento Nr.	FRAGMENT			Statinio projekto pavadinimas Project title	
	J. Basanavičiaus g. 7, Vilnius +370 6 9327231 office@fragment.lt			Viešbučių paskirties pastatų Kontininkų g. 6, Palangoje, statybos projektas	
A1895	PV	P. Čepaitis		Statinio numeris ir pavadinimas Building title	
	ARCH.	B. Meironaitė		VIESBUCIŲ PASKIRITES PASTATAI	
	ARCH.	I. Kundreckas		Dokumento pavadinimas Drawing title	Laida Revision
	ARCH.	E. Radėnaitė			
				0
LT	Statytojas UAB Saulė Jūra Savanorių pr. 219A, Vilnius			Dokumento žymuo Reference number	Lapas
					Lapų
				FR22-030-00-PP-XX-B_13	11

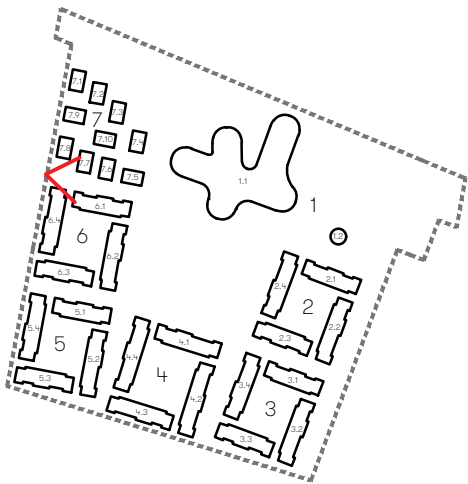

Kvalifikacijos patvirtinimo dokumento Nr.	FRAGMENT			Statinio projekto pavadinimas Project title Viešbučių paskirties pastatų Kontininkų g. 6, Palangoje, statybos projektas	
	A1895	PV	P. Čepaitis	Statinio numeris ir pavadinimas Building title VIESBUCIŲ PASKIRITES PASTATAI	
		ARCH.	B. Meironaitė	Dokumento pavadinimas Drawing title	Laida Revision 0
		ARCH.	I. Kundreckas		
		ARCH.	E. Radėnaitė		
LT	Statytojas UAB Saulė Jūra Savanorių pr. 219A, Vilnius			Dokumento žymuo Reference number FR22-030-00-PP-XX-B_14	Lapas Lapų 1 1

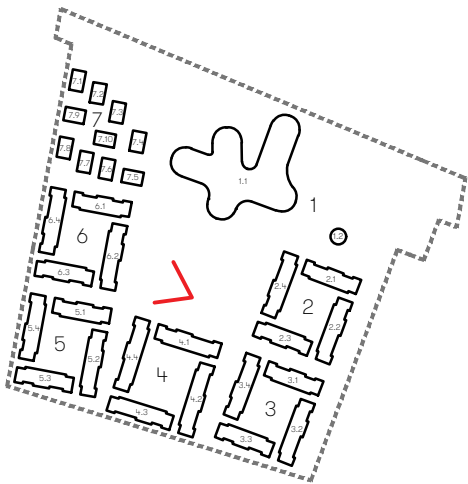

Kvalifikacijos patvirtinimo dokumento Nr.	FRAGMENT			Statinio projekto pavadinimas Project title Viešbučių paskirties pastatų Kontininkų g. 6, Palangoje, statybos projektas		
	J. Basanavičius g. 7, Vilnius +370 6 9327231 office@fragment.lt					
	A1895	PV	P. Čepaitis	Statinio numeris ir pavadinimas Building title VIEŠBUČIŲ PASKIRITES PASTATAI		
		ARCH.	B. Meironaitė			
		ARCH.	I. Kundreckas	Dokumento pavadinimas Drawing title		
		ARCH.	E. Radėnaitė		
LT	Statytojas UAB Saulė Jūra Savanorių pr. 219A, Vilnius			Dokumento žymuo Reference number FR22-030-00-PP-XX-B_15		
				Lapas		Lapų
				1		1

1 pastatų grupė

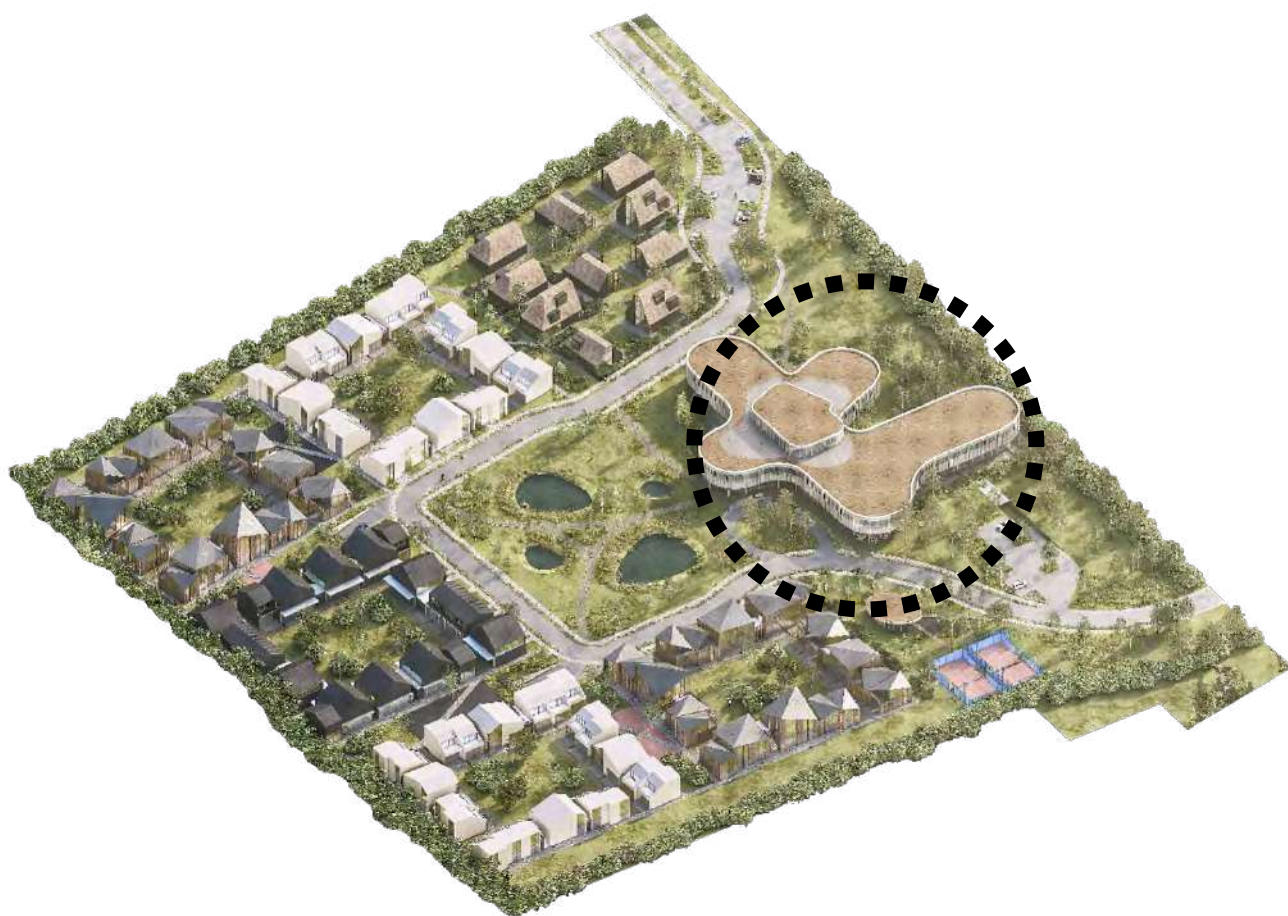

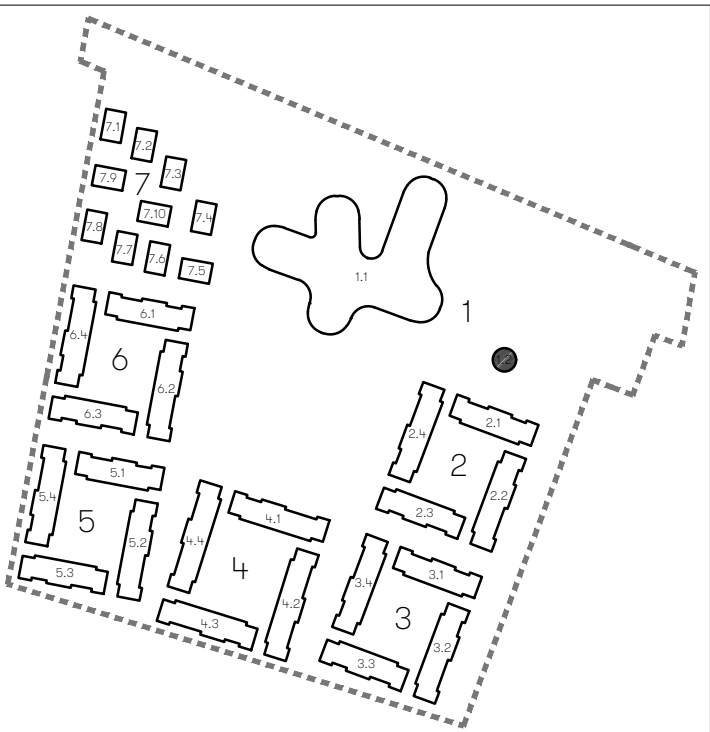
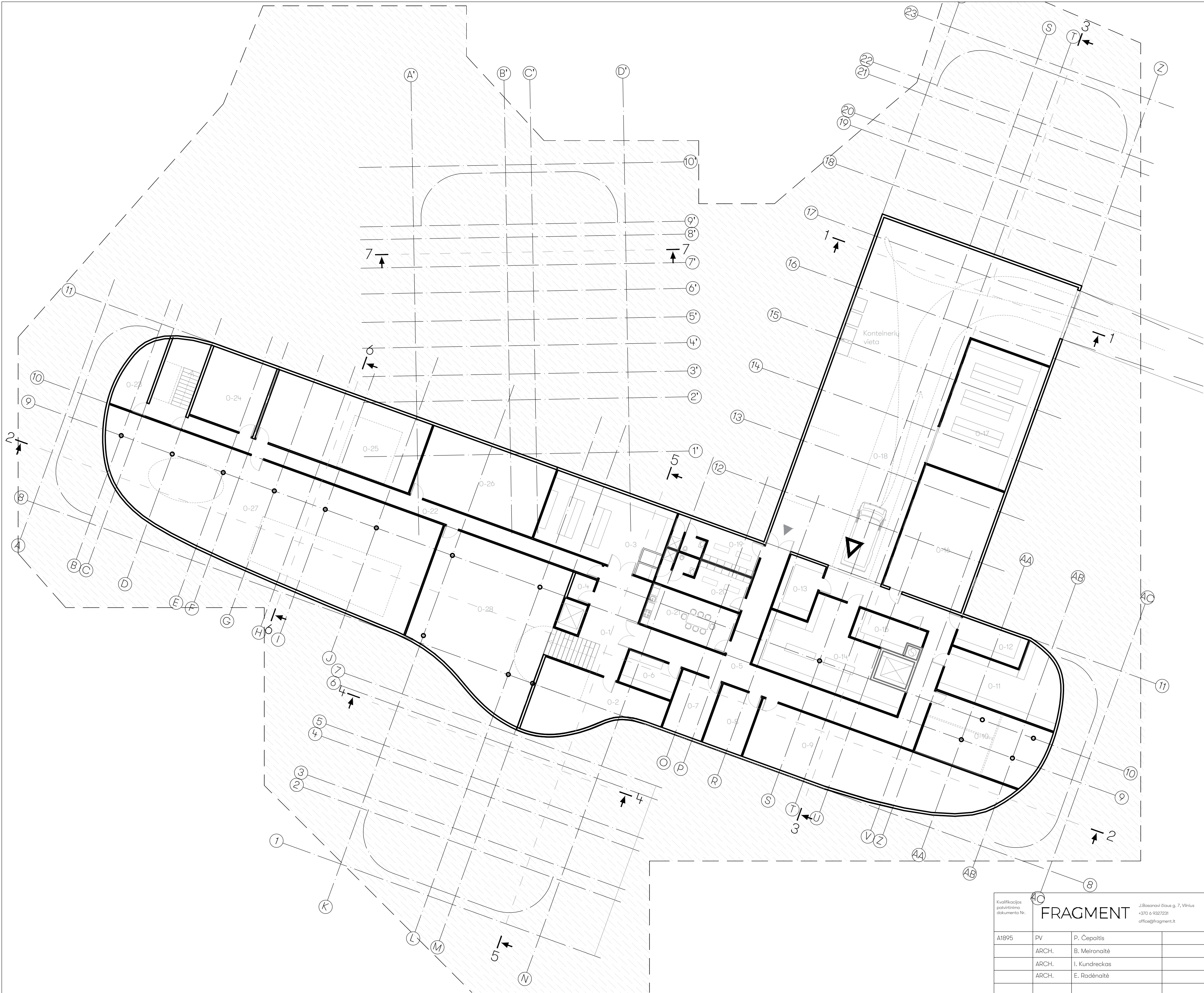

- SUTARTINIAI ŽENKLAI
- ▶ Pagrindinė įėjimas
 - ▶ Kiti įėjimai, evakuaciniai išėjimai
 - ▶ Krovinių atvežimas
 - ▶ Personalo įėjimas ir klientų su sporto įranga patekimas
 - ▨ Lauko terasos

- RŪSIO PATALPOS
- 0-1 Holas (28 m²)
 - 0-2 Vandens apskaitos mazgas (40 m²)
 - 0-3 Sporto inventoriaus zona (55 m²)
 - 0-4 Pagalbinė patalpa (3 m²)
 - 0-5 Koridorius (101 m²)
 - 0-6 Sandėlis (11 m²)
 - 0-7 Elektros skydinė (15 m²)
 - 0-8 Ryšių patalpa/ serverinė (15 m²)
 - 0-9 Geoterm. šildymo-saldymo stotis (85 m²)
 - 0-10 Stalbykla (47 m²)
 - 0-11 Sandėlis (39 m²)
 - 0-12 Sandėlis (13 m²)
 - 0-13 Baro sandėlis (13 m²)
 - 0-14 Restorano sandėlis (54 m²)
 - 0-15 Sandėlis (12 m²)
 - 0-16 Techninė patalpa (65 m²)
 - 0-17 Sandėlis (66 m²)
 - 0-18 Krovimo rampa (285 m²)
 - 0-19 Personalo persirengimo patalpa (18 m²)
 - 0-20 Personalo persirengimo patalpa (18 m²)
 - 0-21 Personalo palisio patalpa (23 m²)
 - 0-22 Koridorius (40 m²)
 - 0-23 Pagalbinė patalpa (14 m²)
 - 0-24 Techninė patalpa (27 m²)
 - 0-25 Techninė patalpa (70 m²)
 - 0-26 Techninė patalpa (57 m²)
 - 0-27 Techninė patalpa (213 m²)
 - 0-28 Techninė patalpa (115 m²)

VISO: 1544 m²

Kvalifikacijos patvirtinimo dokumento Nr.				Statinio projekto pavadinimas Project title FRAGMENT		Statinio numeris ir pavadinimas Building title 01 - 1 PASTATŲ GRUPĖ	
A1895				PV	P. Čepaitis	Dokumento pavadinimas Drawing title RŪSIO PLANAS. M 1:200	
				ARCH.	B. Meironaitė	Laida Revision 0	
				ARCH.	I. Kundreckas	Dokumento žymuo Reference number FR22-030-10-PP-XX-B_01	
				ARCH.	E. Radėnaitė		
LT				Statytojas UAB Saulė Jūra Savanorių pr. 219A, Vilnius			Lapas Lapų 1 1

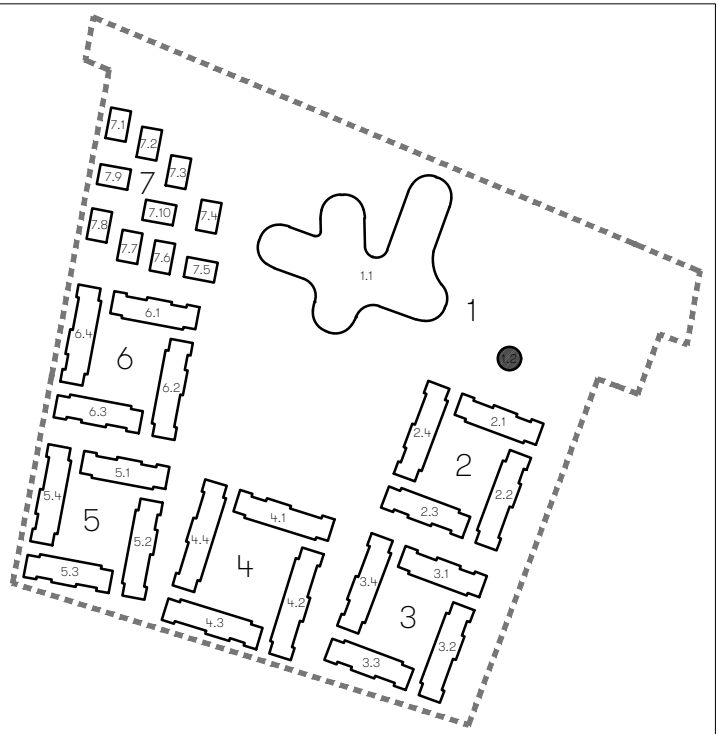

- SUTARTINAI ŽENKLAI
- ▶ Pagrindinisėjimas
 - ▶ Kitų įėjimų, evakuacinių išėjimų
 - ▶ Krovinių atvežimas
 - ▶ Personalo įėjimas ir kiti su sporto įranga potekiniai
 - ▶ Lauko terasos

PRIMO AUKŠTO PATALPOS

- 1-1 Holas, recepcija, lounge erdvė (173 m²)
- 1-2 Restorano erdvė (su baru) (104 m²)
- 1-3 Bendradarbių patalpa (72 m²)
- 1-4 Konferencijų salė (65 m²)
- 1-5 Vitrinė (36 m²)
- 1-6 Pagalbinė patalpa (10 m²)
- 1-7 Personalo kabinetas (33 m²)
- 1-8 Rūbinė (6 m²)
- 1-9 Logistinių saugykla (5 m²)
- 1-11 Pagalbinė patalpa (6 m²)
- 1-12 Koridorius (10 m²)
- 1-13 WC (4 m²)
- 1-14 WC (8 m²)
- 1-15 WC (8 m²)
- 1-16 Dviračių stovų, lifto holas (13 m²)
- 1-17 Kamborinės patalpa (16 m²)
- 1-18 Apartamentai Nr. 1 (27 m²)
- 1-19 Apartamentai Nr. 2 (27 m²)
- 1-20 Apartamentai Nr. 3 (27 m²)
- 1-21 Apartamentai Nr. 4 (27 m²)
- 1-22 Apartamentai Nr. 5 (27 m²)
- 1-23 Apartamentai Nr. 6 (27 m²)
- 1-24 Apartamentai Nr. 7 (27 m²)
- 1-25 Apartamentai Nr. 8 (27 m²)
- 1-26 Apartamentai Nr. 9 (27 m²)
- 1-27 Apartamentai Nr. 10 (33 m²)
- 1-28 Apartamentai Nr. 11 (27 m²)
- 1-29 Apartamentai Nr. 12 (27 m²)
- 1-30 Apartamentai Nr. 13 (27 m²)
- 1-31 Apartamentai Nr. 14 (27 m²)
- 1-32 Apartamentai Nr. 15 (27 m²)
- 1-33 Apartamentai Nr. 16 (27 m²)
- 1-34 Apartamentai Nr. 17 (27 m²)
- 1-35 SPA zonos holas/ laukimasis (207 m²)
- 1-36 Priešingimo patalpa (33 m²)
- 1-37 Priešingimo patalpa (33 m²)
- 1-38 Baseinų erdvė (255 m²)
- 1-39 Pirtis (7 m²)
- 1-40 Pirtis (7 m²)
- 1-41 Techninė patalpa pirties (4 m²)
- 1-42 Baseinų erdvė (73 m²)
- 1-43 Pirtis (7 m²)
- 1-44 Pirtis (7 m²)
- 1-45 Pirtis (4 m²)
- 1-46 SPA dujų patalpa (7 m²)
- 1-47 Pagalbinė valymo patalpa (7 m²)
- 1-48 Baseinų techninė patalpa (10 m²)
- 1-49 SPA procedūrų kabinetas (37 m²)
- 1-50 Sandėlis (6 m²)
- 1-51 Valymo patalpa (5 m²)
- 1-52 Būties kambariai (30 m²)
- 1-53 WC (7 m²)
- 1-54 Sporto salė (40 m²)
- 1-55 Terapijos kabinetas (18 m²)
- 1-56 SPA procedūrų kabinetas (10 m²)
- 1-57 SPA procedūrų kabinetas (10 m²)
- 1-58 SPA procedūrų kabinetas (10 m²)
- 1-59 SPA procedūrų kabinetas (10 m²)
- 1-60 SPA procedūrų kabinetas (10 m²)
- 1-61 SPA procedūrų kabinetas (10 m²)
- 1-62 SPA procedūrų kabinetas (10 m²)
- 1-63 Koridorius (11 m²)
- 1-64 Priešingimo patalpa (8 m²)
- 1-65 Priešingimo patalpa (7 m²)
- 1-66 WC (3 m²)
- 1-67 WC (4 m²)
- 1-68 WC (3 m²)
- 1-69 Valių žaidimų kambarys (21 m²)

VISO: 2059 m²

VISO: 57 m²

Kvalifikacijos patvirtinimas		J. Baisas		Statinio projekto patvirtinimas	
Projektas		Projektas		Projektas	
Atitiktis		Atitiktis		Atitiktis	
ARCH.		ARCH.		ARCH.	
ARCH.		ARCH.		ARCH.	
ARCH.		ARCH.		ARCH.	
LT		LT		LT	
UAB Saulė Jūra		UAB Saulė Jūra		UAB Saulė Jūra	
Savanorių pr. 219A, Vilnius		Savanorių pr. 219A, Vilnius		Savanorių pr. 219A, Vilnius	
FR22-030-10-PP-XX-B_02		FR22-030-10-PP-XX-B_02		FR22-030-10-PP-XX-B_02	
1		1		1	
1		1		1	

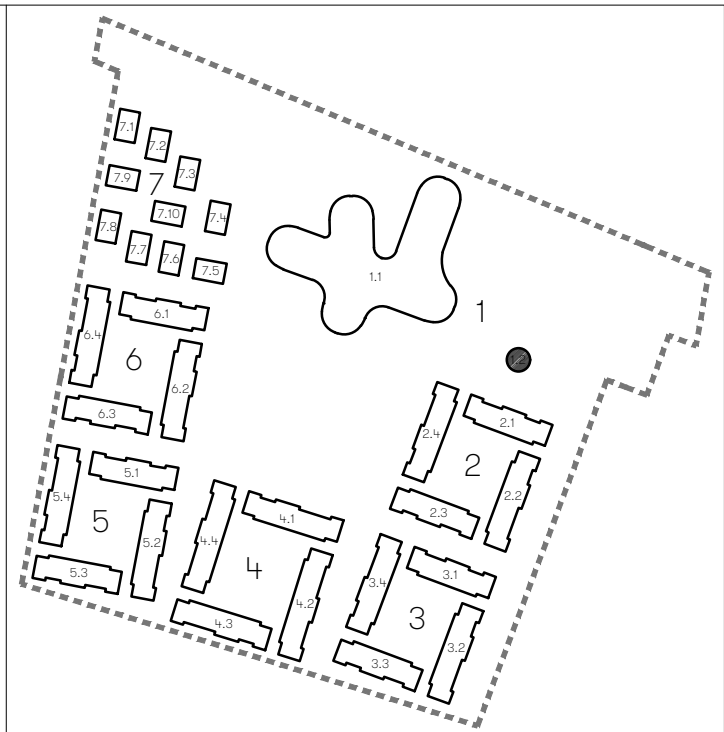
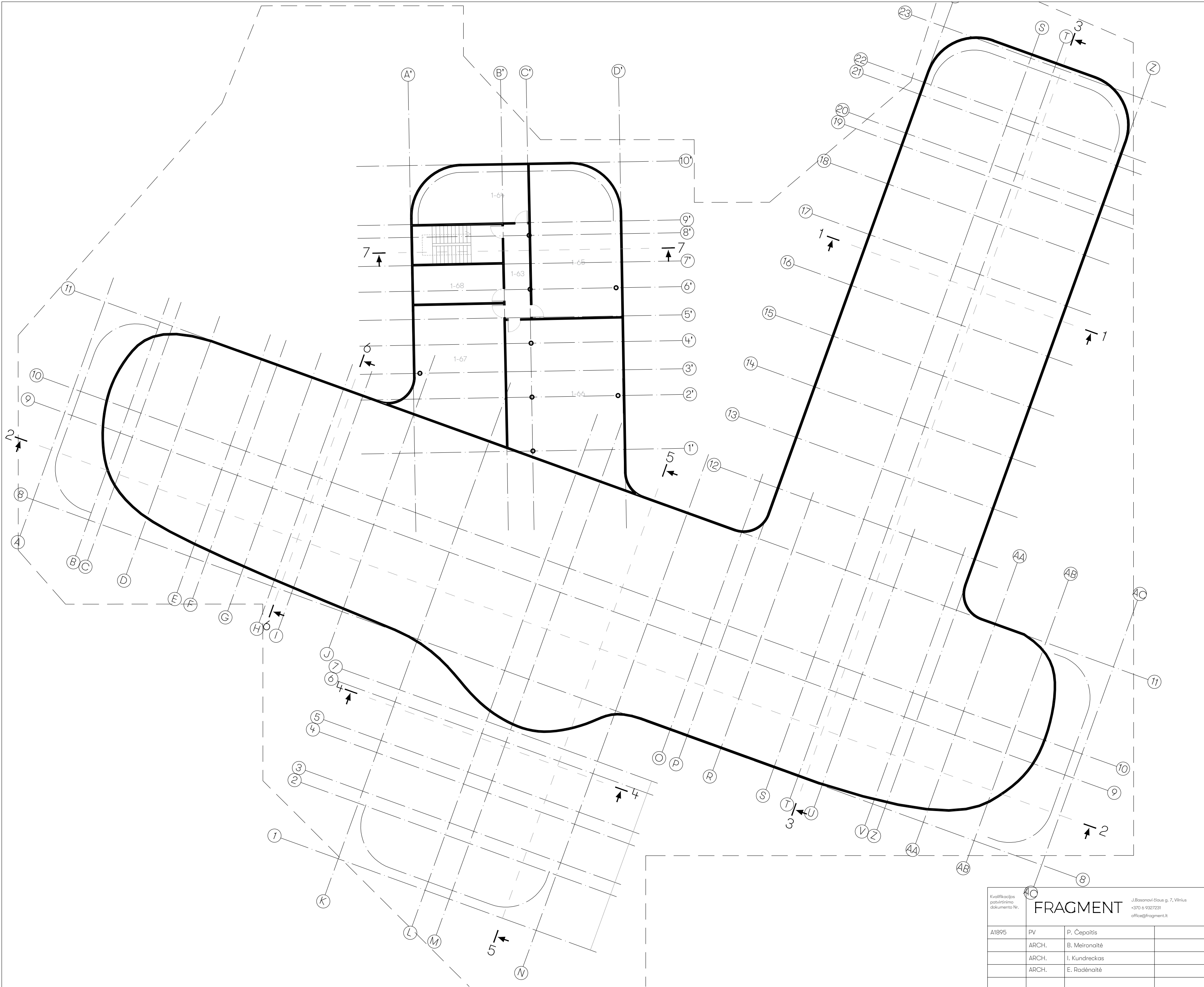

- SUTARTINIAI ŽENKLAI
- ▶ Pagrindinė įėjimas
 - ▶ Kiti įėjimai, evakuaciniai išėjimai
 - ▶ Krovinių atvežimas
 - ▶ Personalo įėjimas ir klientų su sporto įranga patekimas
 - ▨ Lauko terasos

- ANTRESOLĖS PATALPOS
- 1-63 Koridorius (15 m²)
 - 1-64 SPA procedūrų zona (38 m²)
 - 1-65 SPA procedūrų zona (81 m²)
 - 1-66 SPA procedūrų zona (106 m²)
 - 1-67 Techninė patalpa (71 m²)
 - 1-68 Techninė patalpa (katilinė) (21 m²)
- VISO: 332 m²

Kvalifikacijos patvirtinimo dokumento Nr.		FRAGMENT		Statinio projekto pavadinimas Project title Viešbučių paskirties pastatų Kontininkų g. 6, Palangoje, statybos projektas	
A1895	PV	P. Čepaitis		Statinio numeris ir pavadinimas Building title 01 - 1 PASTATŲ GRUPĖ	
	ARCH.	B. Meironaitė		Dokumento pavadinimas Drawing title ANTRESOLĖS PLANAS. M 1:200	
	ARCH.	I. Kundreckas			
	ARCH.	E. Radėnaitė		Dokumento žymuo Reference number FR22-030-10-PP-XX-B_03	
LT	Statytojas UAB Saulė Jūra Savanorių pr. 219A, Vilnius			Lapas 1	Lapų 1

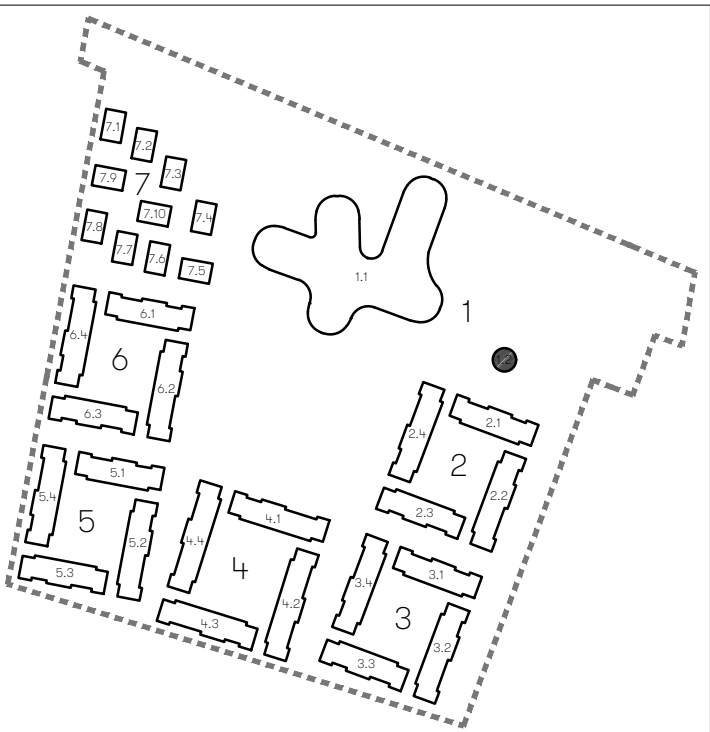

- SUTARTINIAI ŽENKLAI
- Pagrindinisėjimas
 - Kitiėjimai, evakuaciniai išėjimai
 - Krovininių atvežimas
 - Personaloėjimas ir klientų su sporto įranga patekimas
 - Lauko terasos

ANTRO AUKŠTO PATALPOS

- 2-1 Holas (86 m²)
- 2-2 Koridorius (64 m²)
- 2-3 Apartamentai Nr. 18 (41 m²)
- 2-4 Apartamentai Nr. 19 (27 m²)
- 2-5 Apartamentai Nr. 20 (27 m²)
- 2-6 Apartamentai Nr. 21 (27 m²)
- 2-7 Apartamentai Nr. 22 (27 m²)
- 2-8 Apartamentai Nr. 23 (27 m²)
- 2-9 Apartamentai Nr. 24 (27 m²)
- 2-10 Apartamentai Nr. 25 (33 m²)
- 2-11 Apartamentai Nr. 26 (35 m²)
- 2-12 Apartamentai Nr. 27 (35 m²)
- 2-13 Apartamentai Nr. 28 (60 m²)
- 2-14 Žaidimų kambarys (37 m²)
- 2-15 Susitikimų kambarys (19 m²)
- 2-16 Koridorius (68 m²)
- 2-17 Apartamentai Nr. 29 (27 m²)
- 2-18 Apartamentai Nr. 30 (27 m²)
- 2-19 Apartamentai Nr. 31 (27 m²)
- 2-20 Apartamentai Nr. 32 (33 m²)
- 2-21 Apartamentai Nr. 33 (27 m²)
- 2-22 Apartamentai Nr. 34 (27 m²)
- 2-23 Apartamentai Nr. 35 (27 m²)
- 2-24 Apartamentai Nr. 36 (27 m²)
- 2-25 Apartamentai Nr. 37 (45 m²)
- 2-26 Koridorius (36 m²)
- 2-27 Apartamentai Nr. 38 (27 m²)
- 2-28 Apartamentai Nr. 39 (27 m²)
- 2-29 Apartamentai Nr. 40 (27 m²)
- 2-30 Apartamentai Nr. 41 (33 m²)
- 2-31 Apartamentai Nr. 42 (27 m²)
- 2-32 Apartamentai Nr. 43 (27 m²)
- 2-33 Apartamentai Nr. 44 (27 m²)
- 2-34 Apartamentai Nr. 45 (34 m²)
- 2-35 Koridorius (188m²)
- 2-36 Pagalbinė patalpa (18 m²)
- 2-37 Techninė patalpa (7 m²)
- 2-38 Darbuotojų lifto holas (13 m²)
- 2-39 Kambarinės patalpa (7 m²)
- 2-40 Inventoriaus sandėlis (10 m²)
- 2-41 Apartamentai Nr. 46 (45 m²)
- 2-42 Apartamentai Nr. 47 (39 m²)
- 2-43 Apartamentai Nr. 48 (27 m²)
- 2-44 Apartamentai Nr. 49 (27 m²)
- 2-45 Apartamentai Nr. 50 (27 m²)
- 2-46 Apartamentai Nr. 51 (27 m²)
- 2-47 Apartamentai Nr. 52 (27 m²)
- 2-48 Apartamentai Nr. 53 (27 m²)
- 2-49 Apartamentai Nr. 54 (27 m²)
- 2-50 Apartamentai Nr. 55 (27 m²)
- 2-51 Apartamentai Nr. 56 (27 m²)
- 2-52 Apartamentai Nr. 57 (27 m²)
- 2-53 Apartamentai Nr. 58 (33 m²)
- 2-54 Apartamentai Nr. 59 (27 m²)
- 2-55 Apartamentai Nr. 60 (27 m²)
- 2-56 Apartamentai Nr. 61 (27 m²)
- 2-57 Apartamentai Nr. 62 (27 m²)
- 2-58 Apartamentai Nr. 63 (27 m²)
- 2-59 Apartamentai Nr. 64 (27 m²)
- 2-60 Apartamentai Nr. 65 (27 m²)
- 2-61 Apartamentai Nr. 66 (27 m²)
- 2-62 Apartamentai Nr. 67 (27 m²)
- 2-63 Apartamentai Nr. 68 (27 m²)
- 2-64 Apartamentai Nr. 69 (27 m²)
- 2-65 Apartamentai Nr. 70 (33 m²)
- 2-66 Apartamentai Nr. 71 (27 m²)
- 2-67 Apartamentai Nr. 72 (27 m²)
- 2-68 Apartamentai Nr. 73 (27 m²)
- 2-69 Apartamentai Nr. 74 (27 m²)
- 2-70 Apartamentai Nr. 75 (27 m²)
- 2-71 Apartamentai Nr. 76 (27 m²)
- 2-72 Apartamentai Nr. 77 (29 m²)
- 2-73 Valytojų patalpa (8 m²)

VISO: 2328 m²

Kvalifikacijos patvirtinimo dokumento Nr.		FRAGMENT		Statinio projekto pavadinimas Project title Viešbučių paskirties pastatų Kontininkų g. 6, Palangoje, statybos projektas	
A1895	PV	P. Čepaitis		Statinio numeris ir pavadinimas Building title 01 - 1 PASTATŲ GRUPĖ	
	ARCH.	B. Meironaitė		Dokumento pavadinimas Drawing title 2 AUKŠTO PLANAS. M 1:200	
	ARCH.	I. Kundreckas			
	ARCH.	E. Radėnaitė			
				Laida Revision 0	
LT	Statytojas UAB Saulė Jūra Savanorių pr. 219A, Vilnius		Dokumento žymuo Reference number FR22-030-00-PP-XX-B_04		Lapas Lapy 11

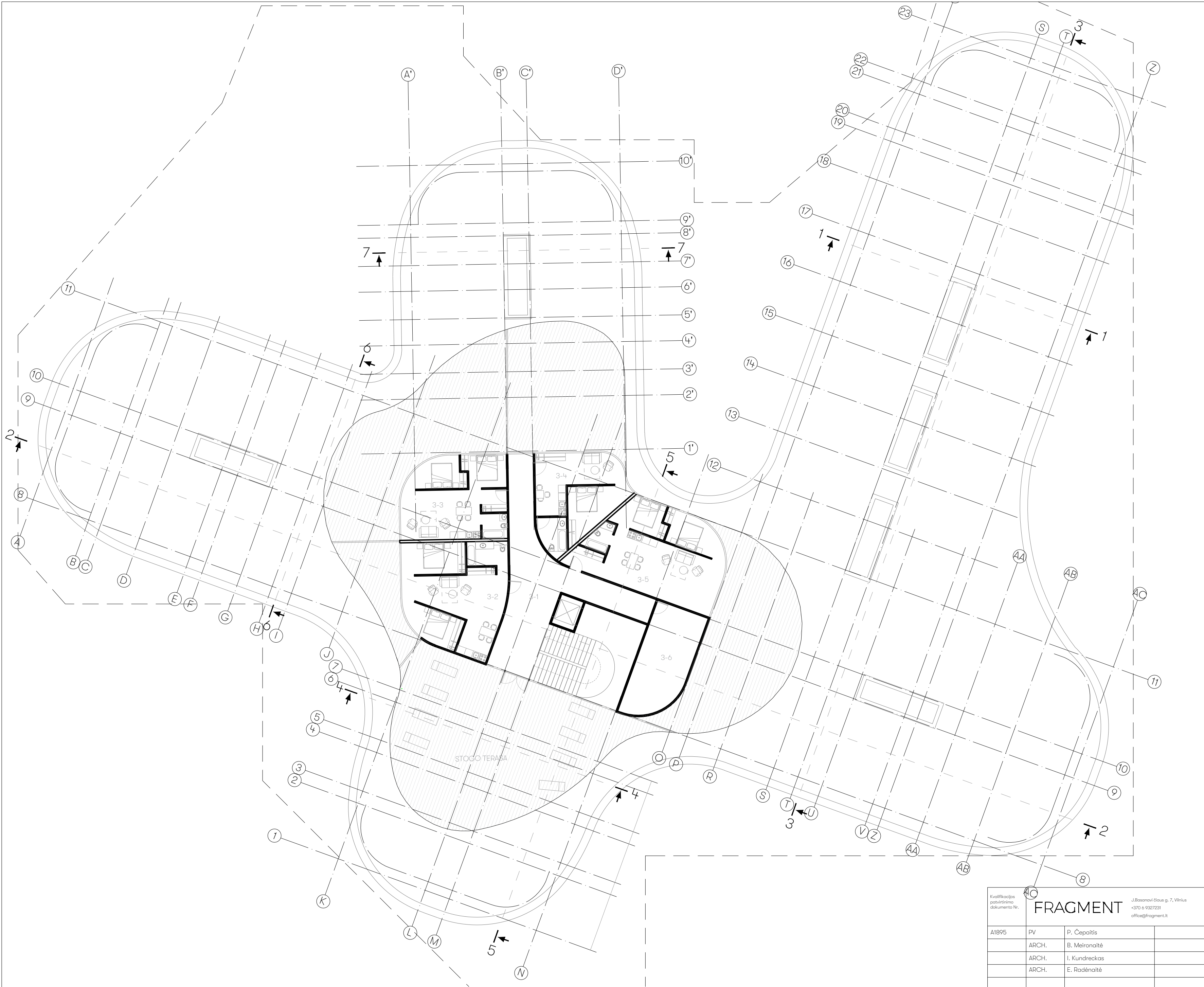

SUTARTINIAI ŽENKLAI

- ▶ Pagrindinė įėjimas
- ▶ Kiti įėjimai, evakuaciniai išėjimai
- ▶ Krovinių atvežimas
- ▶ Personalo įėjimas ir klientų su sporto įranga patekimas
- ▨ Lauko terasos

ANTSTATO PATALPOS

- 3-1 Koridorius (67 m2)
- 3-2 Apartamentai Nr. 78 (63 m2)
- 3-3 Apartamentai Nr. 79 (50 m2)
- 3-4 Apartamentai Nr. 80 (43 m2)
- 3-5 Apartamentai Nr. 81 (69 m2)
- 3-6 Pagalbinės patalpos (35 m2)

VISO: 327 m2

Statinio projekto pavadinimas
Project title
Viešbučių paskirties pastatų Kontininkų g. 6, Palangoje, statybos projektas

Statinio numeris ir pavadinimas
Building title
01 - 1 PASTATŲ GRUPĖ

Dokumento pavadinimas
Drawing title
ANTSTATO PLANAS. M 1:200

Dokumento žymuo
Reference number
FR22-030-0-PP-XX-B_05

Laida
Revision
0

Lapas
Page
1

Lapų
Pages
1

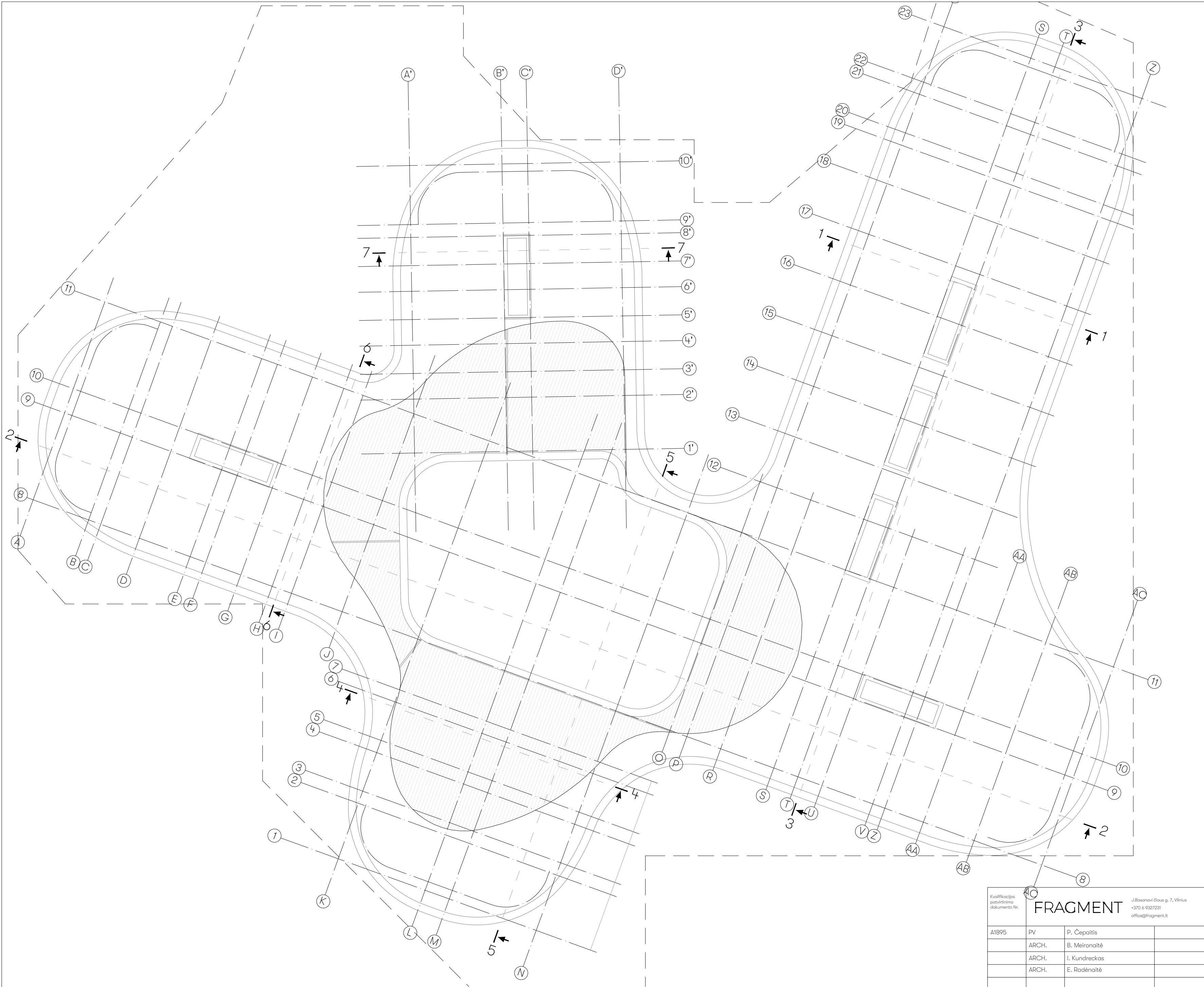

SUTARTINIAI ŽENKLAI

- ▶ Pagrindinė įėjimas
- ▶ Kiti įėjimai, evakuaciniai išėjimai
- ▶ Krovininių atvežimas
- ▶ Personalo įėjimas ir klientų su sporto įranga patekimas
- ▨ Lauko terasos

ANTSTATO PATALPOS

- 3-1 Koridorius (67 m²)
- 3-2 Apartamentai Nr. 78 (63 m²)
- 3-3 Apartamentai Nr. 79 (50 m²)
- 3-4 Apartamentai Nr. 80 (43 m²)
- 3-5 Apartamentai Nr. 81 (69 m²)
- 3-6 Pagalbinės patalpos (35 m²)

VISO: 327 m²

Kvalifikacijos patvirtinimo dokumento Nr.	FRAGMENT			Statinio projekto pavadinimas Project title Viešbučių paskirties pastatų Kontininkų g. 6, Palangoje, statybos projektas	
A1895	PV	P. Čepaitis		Statinio numeris ir pavadinimas Building title 01 - 1 PASTATŲ GRUPĖ	
	ARCH.	B. Meironaitė		Dokumento pavadinimas Drawing title STOGO PLANAS. M 1:200	
	ARCH.	I. Kundreckas		Laida Revision 0	
	ARCH.	E. Radėnaitė			
LT	Statytojas UAB Saulė Jūra Savanorių pr. 219A, Vilnius	Dokumento žymuo Reference number FR22-030-0-PP-XX-B_06		Lapas 1	Lapų 1

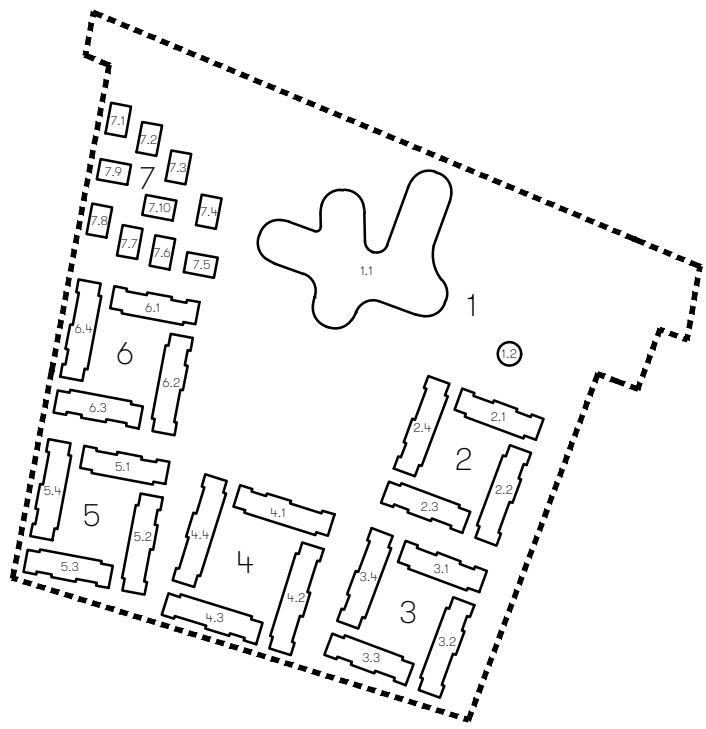
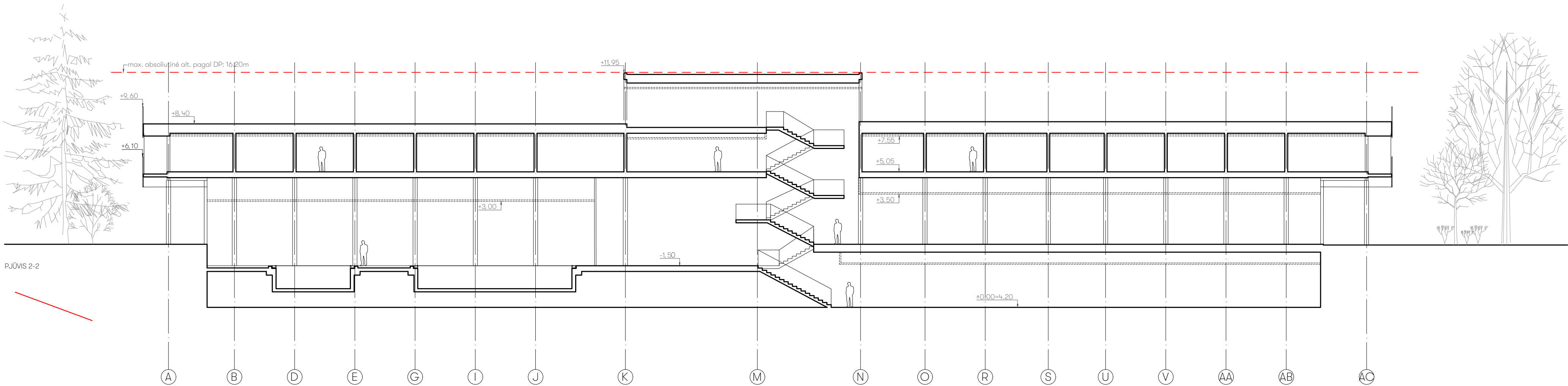
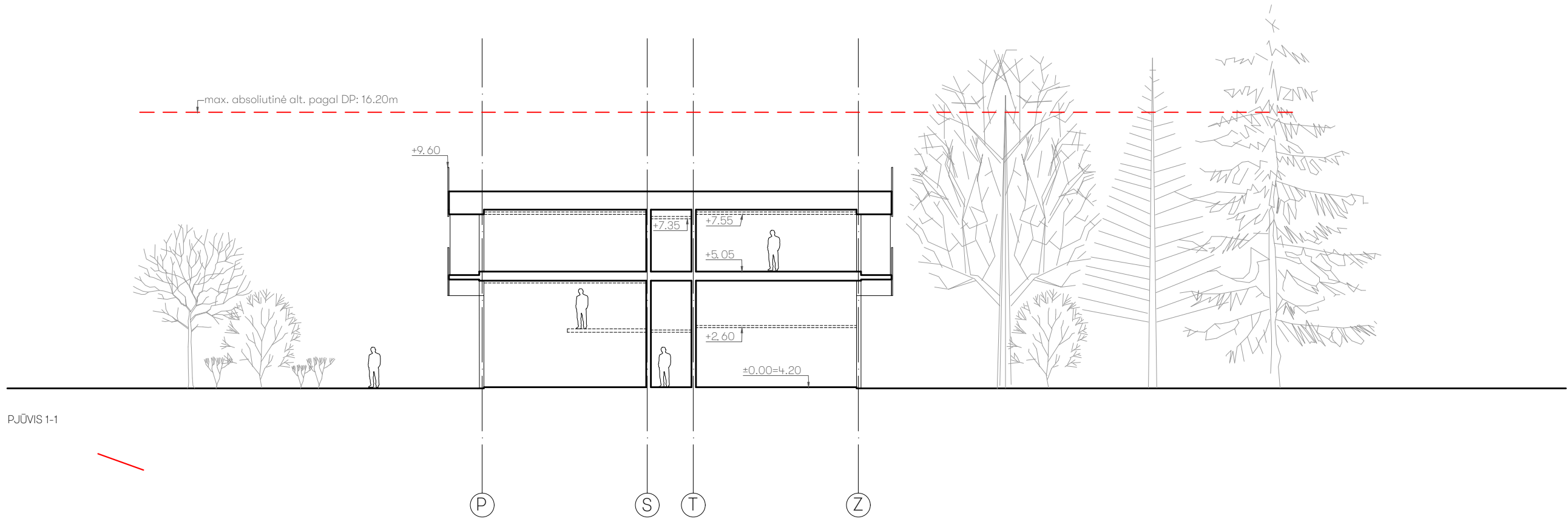

Kvalifikacijos patvirtinimo dokumento Nr.	FRAGMENT			Statinio projekto pavadinimas Project title Viešbučių paskirties pastatų Kontininkų g. 6, Palangoje, statybos projektas		
	A1895	PV	P. Čepaitis	Statinio numeris ir pavadinimas Building title 01 - 1 PASTATŲ GRUPĖ		
		ARCH.	B. Meironaitė	Dokumento pavadinimas Drawing title PJŪVIAI. M 1:200		
		ARCH.	I. Kundreckas	Dokumento žymuo Reference number FR22-030-0-PP-XX-B_07		
		ARCH.	E. Radėnaitė			
LT	Statytojas UAB Saulė Jūra Savanorių pr. 219A, Vilnius			Lapas 1	Lapų 1	

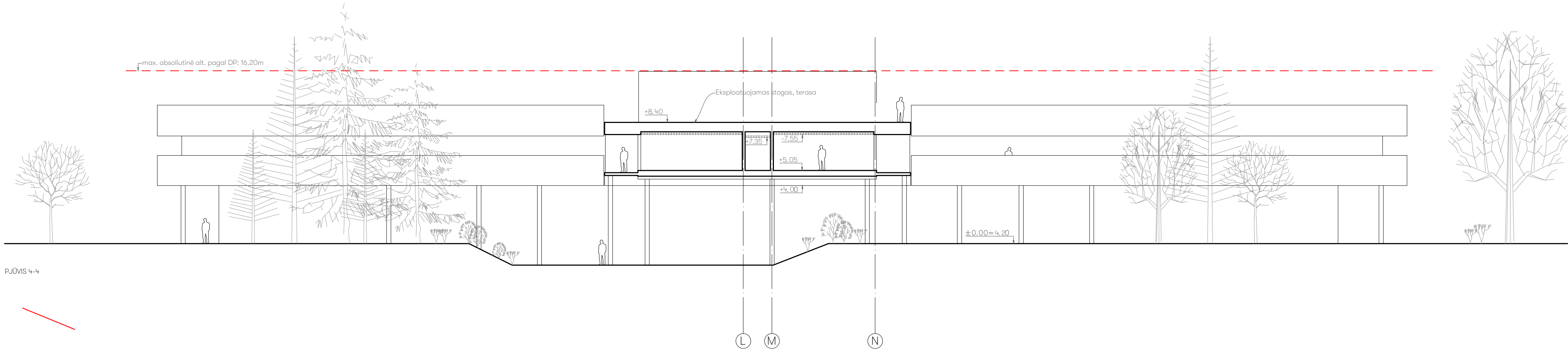
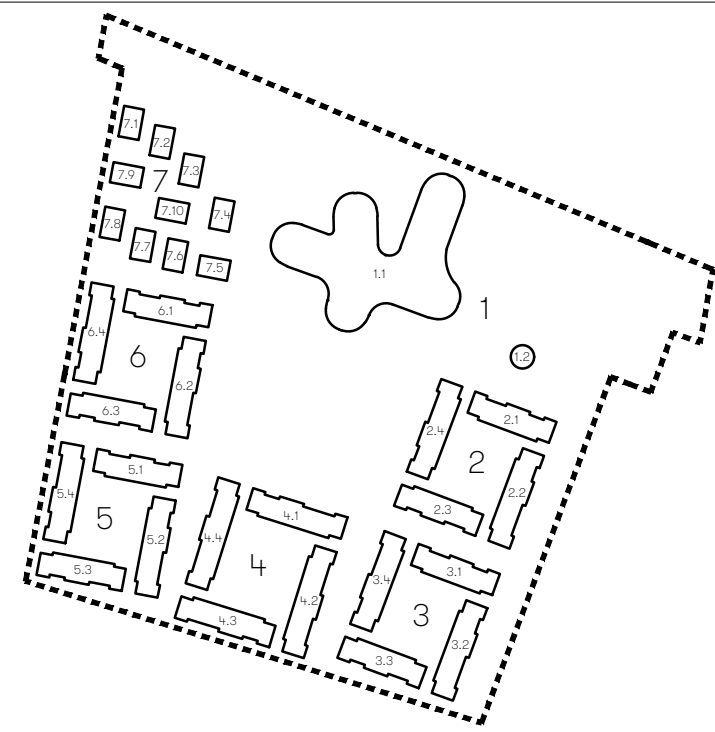
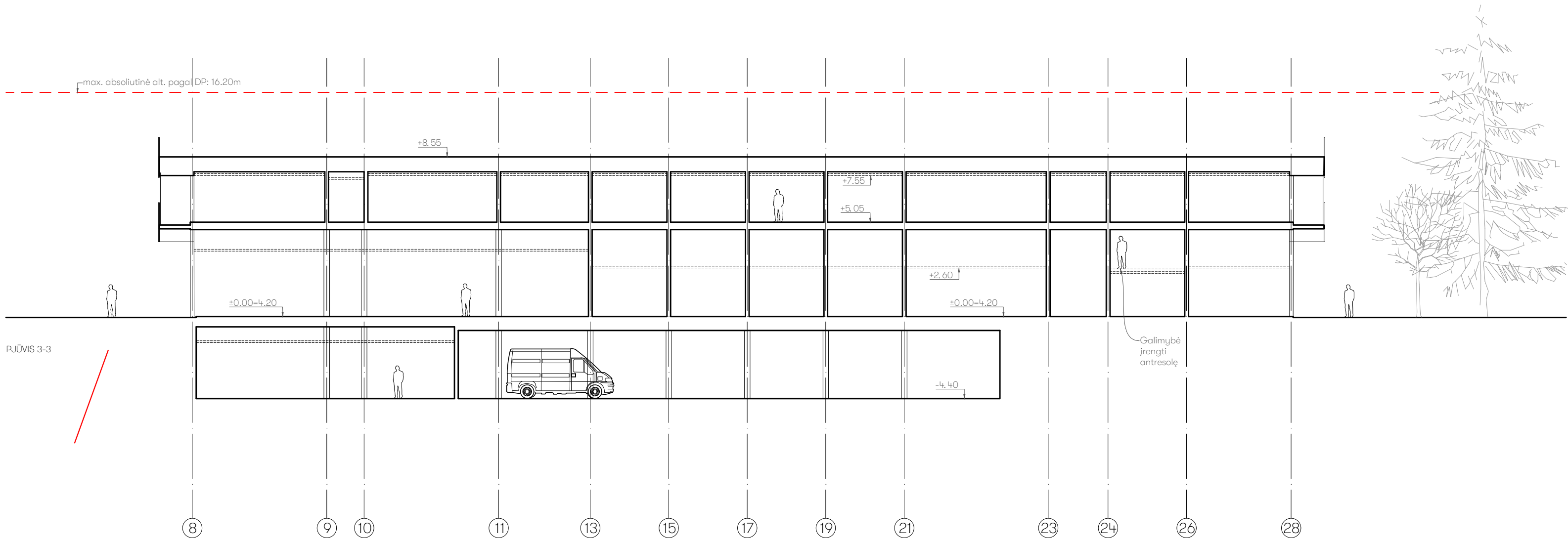

Kvalifikacijos patvirtinimo dokumento Nr.	FRAGMENT			Statinio projekto pavadinimas Project title Viešbučių paskirties pastatų Kontininkų g. 6, Palangoje, statybos projektas		
	A1895	PV	P. Čepaitis	Statinio numeris ir pavadinimas Building title 01 - 1 PASTATŲ GRUPĖ		
		ARCH.	B. Meironaitė	Dokumento pavadinimas Drawing title PJŪVIAI. M 1:200		
		ARCH.	I. Kundreckas	Dokumento žymuo Reference number FR22-030-0-PP-XX-B_08		
		ARCH.	E. Radėnaitė			
LT	Statytojas UAB Saulė Jūra Savanorių pr. 219A, Vilnius			Lapas	Lapų	0
				1	1	

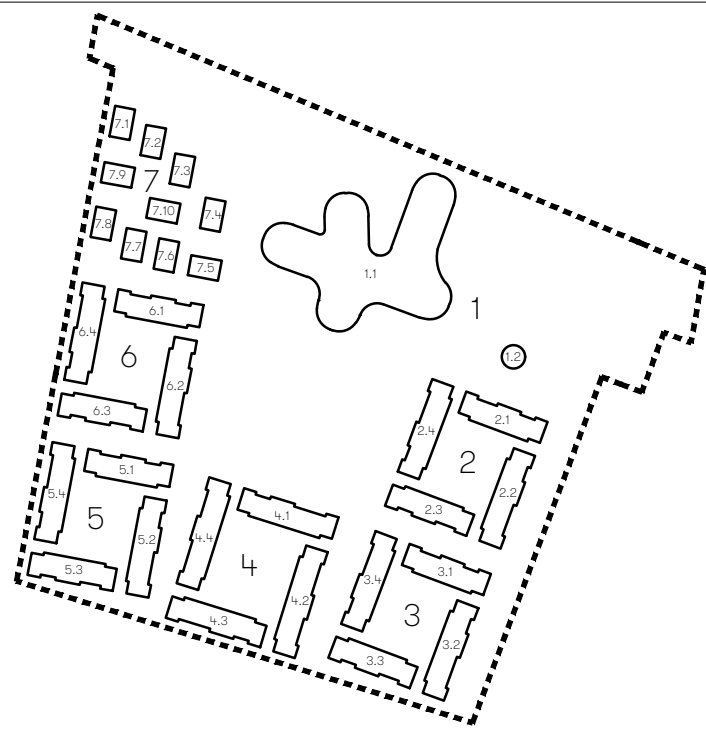
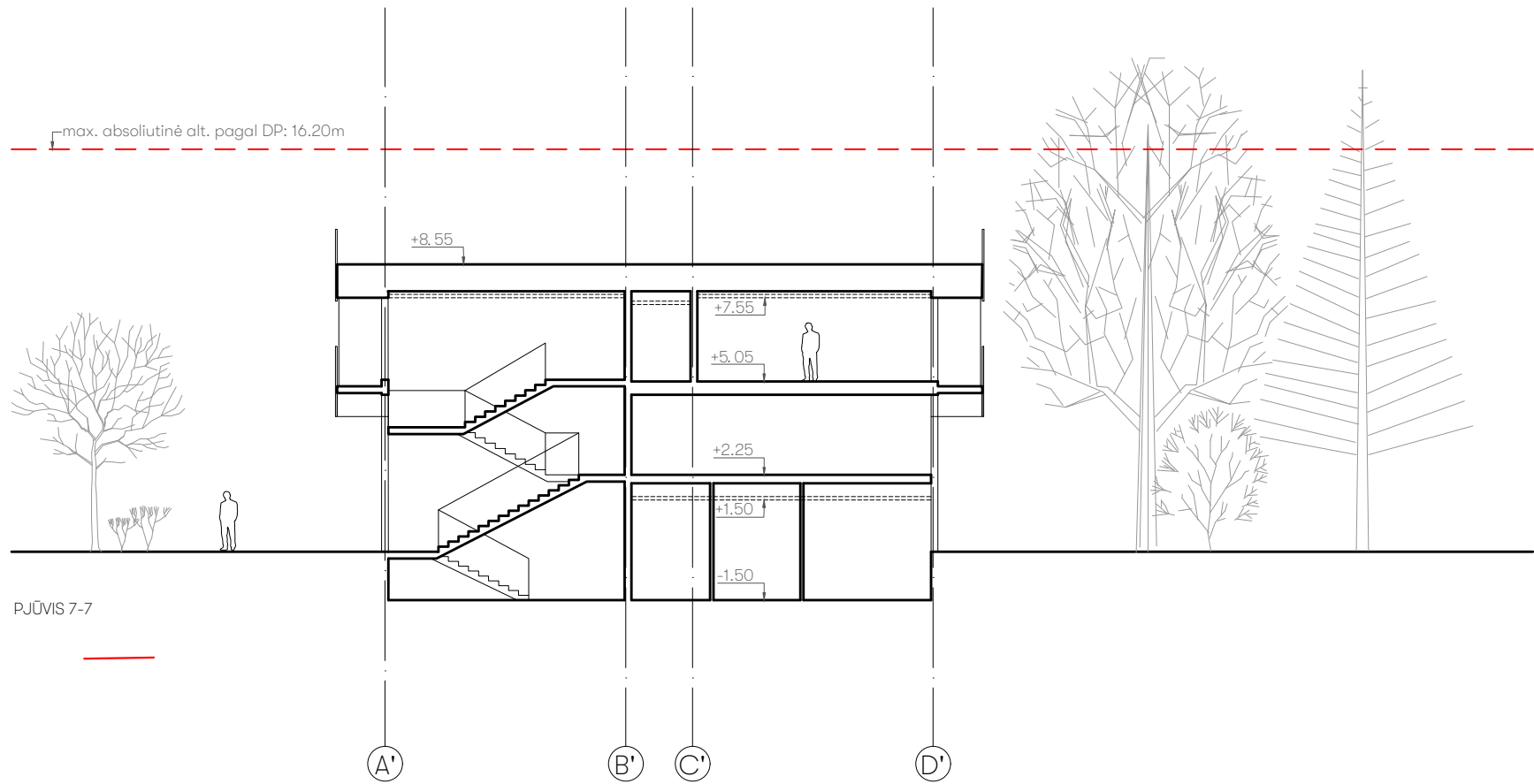
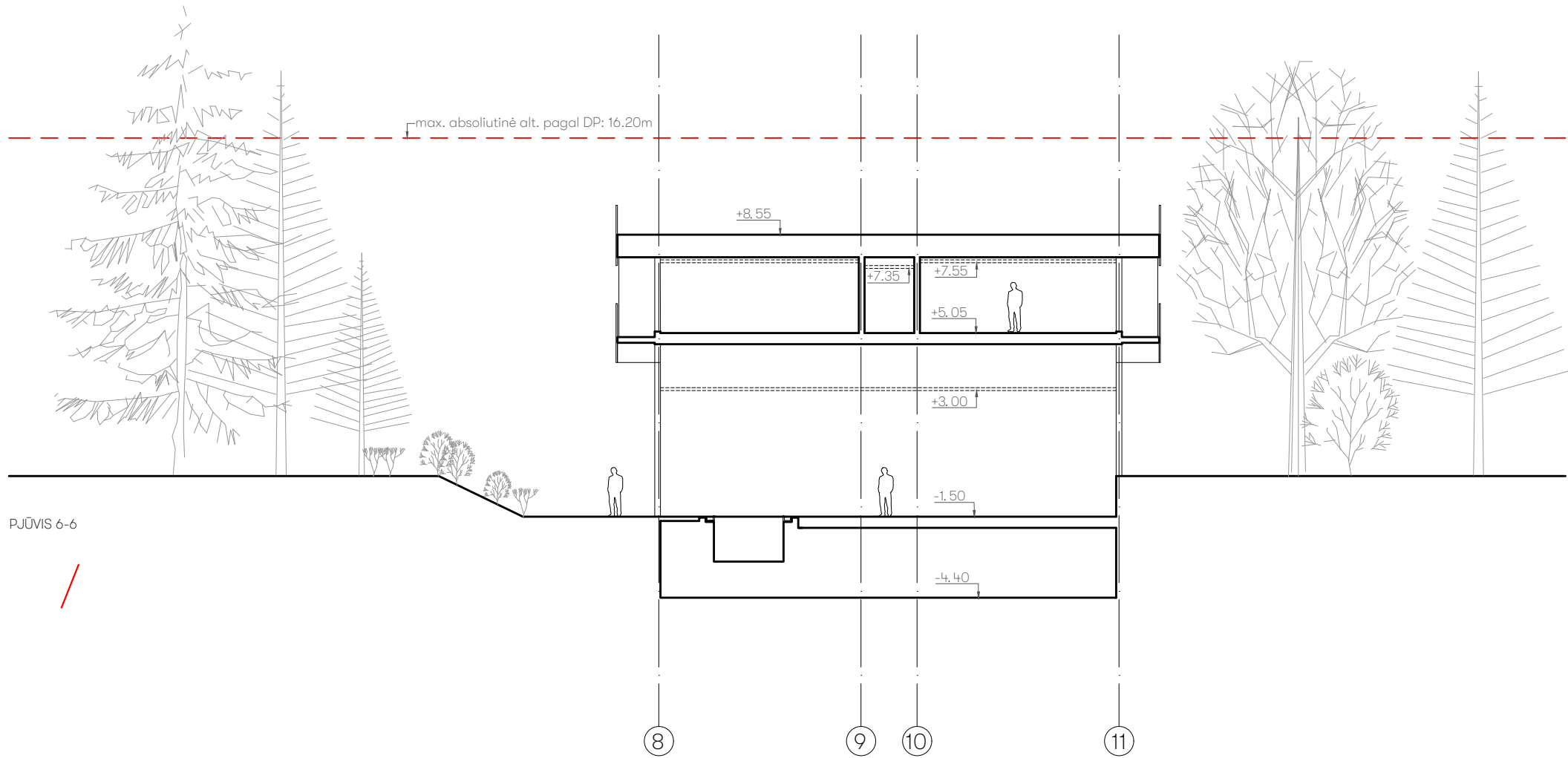
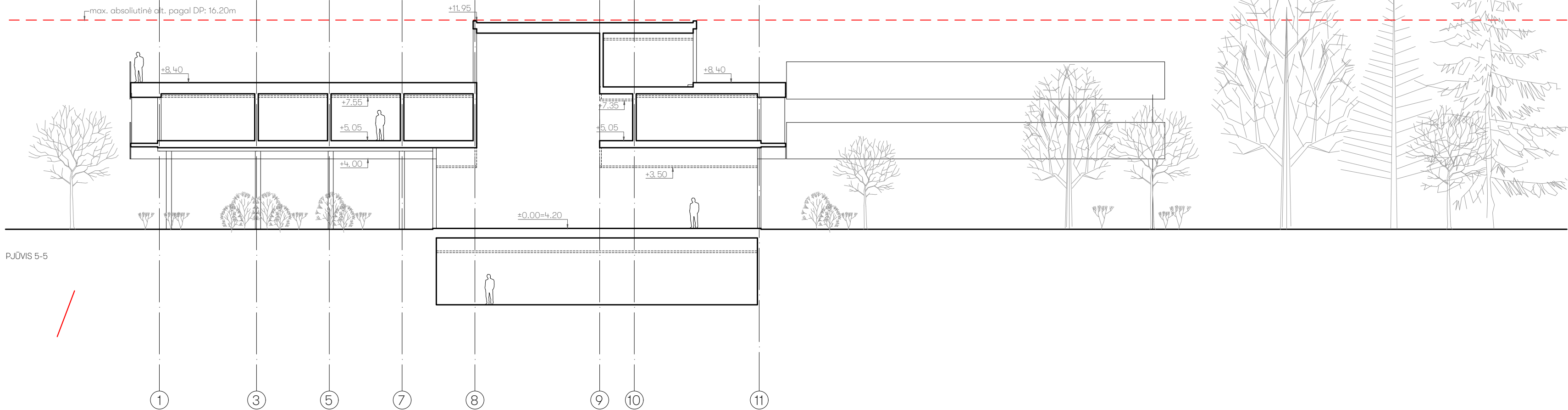

Kvalifikacijos patvirtinimo dokumento Nr.	FRAGMENT			Statinio projekto pavadinimas Project title Viešbučių paskirties pastatų Kontininkų g. 6, Palangoje, statybos projektas		
	A1895	PV	P. Čepaitis	Statinio numeris ir pavadinimas Building title 01 - 1 PASTATŲ GRUPĖ		
		ARCH.	B. Meironaitė	Dokumento pavadinimas Drawing title PJŪVIAI. M 1:200		
		ARCH.	I. Kundreckas			
		ARCH.	E. Radėnaitė			
LT	Statytojas UAB Saulė Jūra Savanorių pr. 219A, Vilnius			Dokumento žymuo Reference number FR22-030-0-PP-XX-B_09		
				Lapas	Lapų	
				1	1	

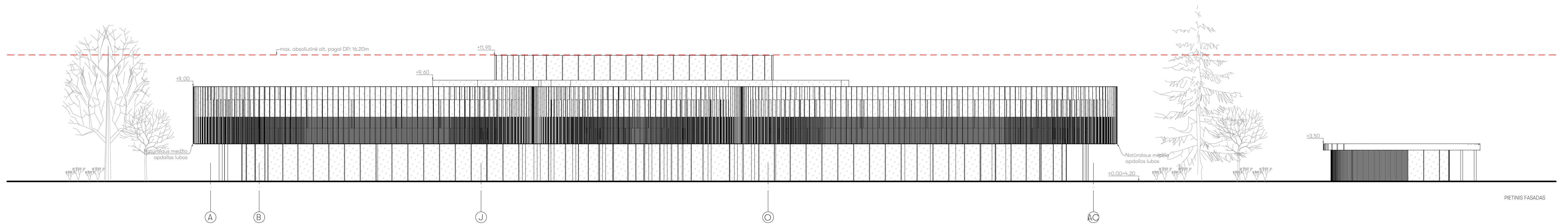
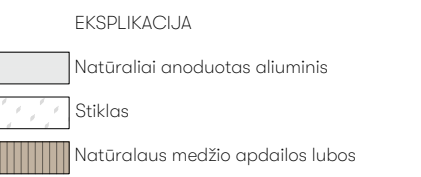

A19P5	<div> <div>  </div> <div> <div> <div>FRAGMENT</div> <div> UAB Saulė Jūra Savanorių pr. 29A, Vilnius </div> </div> </div> </div>		<div> <div> +386 5 923 9238 office@ujura.lt </div> </div>	<div> <div> Statinio projekto pavadinimas Projektas: </div> <div> Viešųjų paskirties pastatų Kontininkų g. 6, Palangėje, statybos projektas </div> </div>
	PV	p. Čepaitis	<div> <div> Statinio numeris ir pavadinimas Statinio tipas: </div> <div> 01 - 1 PASTATŲ GRUPĖ </div> </div>	
	ARCH.	8. Meironaitė		
	ARCH.	1. Kundreckas	<div> <div> Dokumentų pavadinimas Drawing title: </div> <div> FASADAI. M 1:200 </div> </div>	<div> <div> Leisto Reizicija </div> <div> 0 </div> </div>
	ARCH.	E. Radinaitė		
LT	<div> <div> Surinkimo UAB Saulė Jūra Savanorių pr. 29A, Vilnius </div> </div>		<div> <div> Dokumentų numeris Reference number: </div> <div> FR22-030-0-PP-XX-B_10 </div> </div>	<div> <div> Lapas 1 </div> <div> Lapų 1 </div> </div>

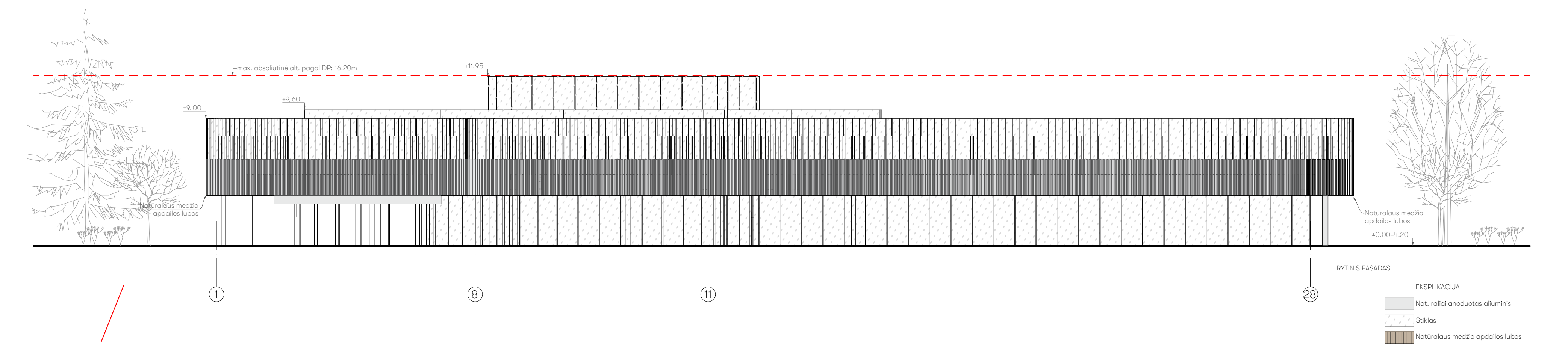
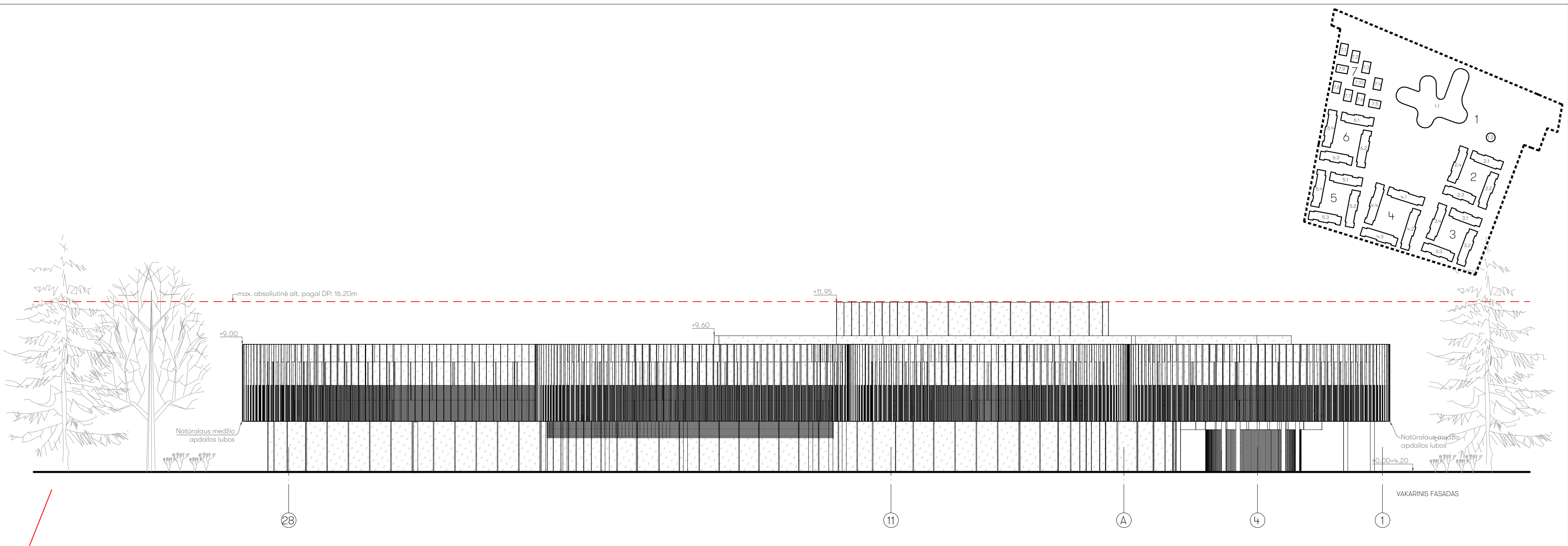

- EKSPLIKACIJA
- Nat. raliai anoduotas aliuminis
 - Stiklas
 - Natūralaus medžio apdailos lubos

Kvalifikacijos patvirtinimo dokumento Nr.	FRAGMENT			Statinio projekto pavadinimas Project title Viešbučių paskirties pastatų Kontininkų g. 6, Palangoje, statybos projektas		
	J.Basaniavičiūtis g. 7, Vilnius +370 6 9327231 office@fragment.lt					
	A1895	PV	P. Čepaitis	Statinio numeris ir pavadinimas Building title 01 - 1 PASTATŲ GRUPĖ		
		ARCH.	B. Meironaitė			
		ARCH.	I. Kundreckas	Dokumento pavadinimas Drawing title FASADAI. M 1:200		
		ARCH.	E. Radėnaitė			
LT	Statytojas UAB Saulė Jūra Savanorių pr. 219A, Vilnius			Dokumento žymuo Reference number FR22-030-0-PP-XX-B_11		Lapas Lapų 11

2 pastatų grupė



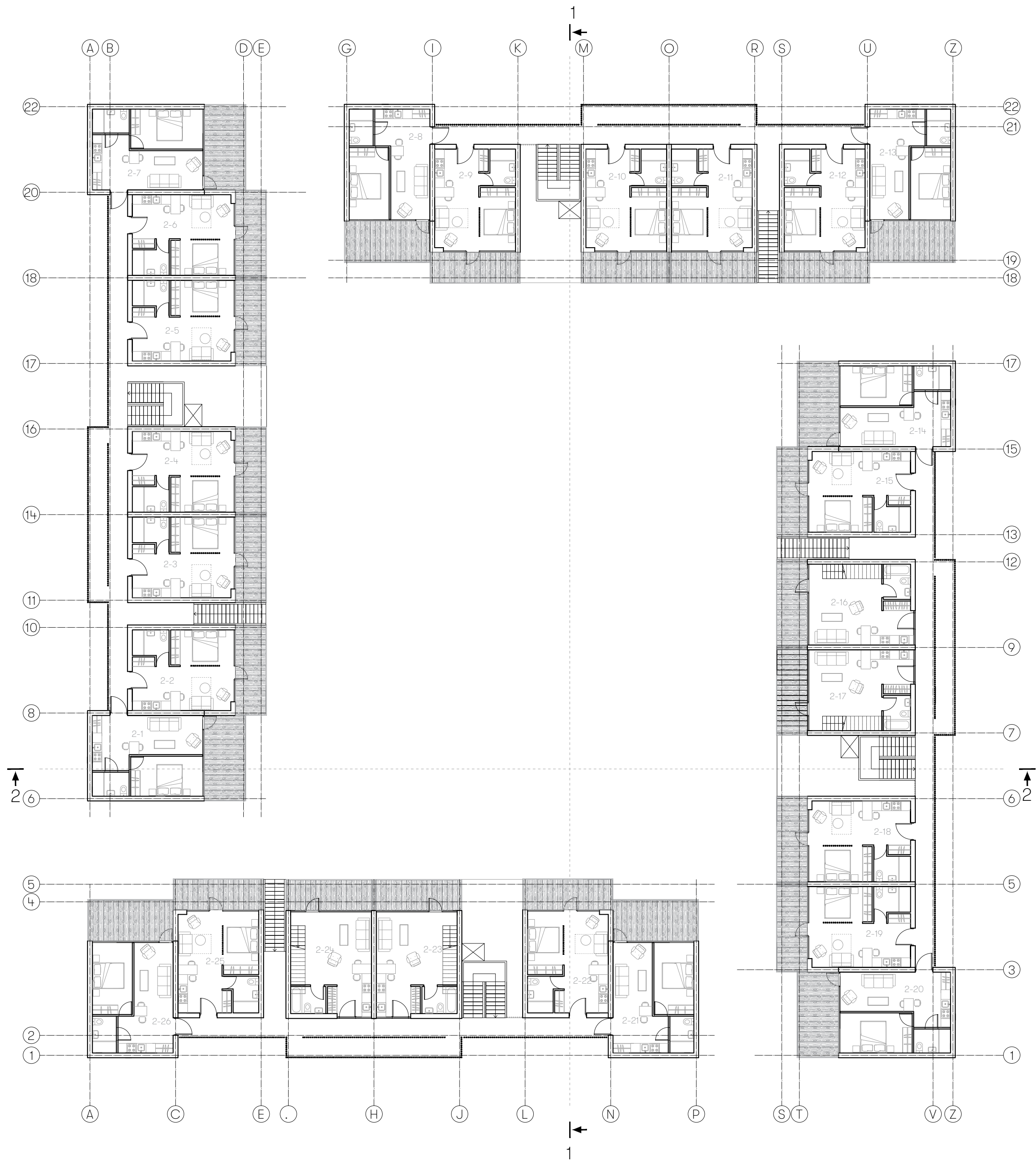
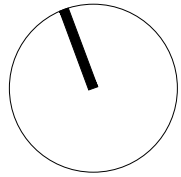

ANTRO AUŠTO EKSPLIKACIJA

- 2-1 Apartamentai Nr. 27 (34 m²)
2-2 Apartamentai Nr. 28 (34 m²)
2-3 Apartamentai Nr. 29 (34 m²)
2-4 Apartamentai Nr. 30 (34 m²)
2-5 Apartamentai Nr. 31 (34 m²)
2-6 Apartamentai Nr. 32 (34 m²)
2-7 Apartamentai Nr. 33 (34 m²)
- 2-8 Apartamentai Nr. 34 (34 m²)
2-9 Apartamentai Nr. 35 (34 m²)
2-10 Apartamentai Nr. 36 (34 m²)
2-11 Apartamentai Nr. 37 (34 m²)
2-12 Apartamentai Nr. 38 (34 m²)
2-13 Apartamentai Nr. 39 (34 m²)
- 2-14 Apartamentai Nr. 40 (34 m²)
2-15 Apartamentai Nr. 41 (34 m²)
2-16 Apartamentai Nr. 42 (per du aukštus) (62 m²)
2-17 Apartamentai Nr. 43 (per du aukštus) (62 m²)
2-18 Apartamentai Nr. 44 (34 m²)
2-19 Apartamentai Nr. 45 (34 m²)
2-20 Apartamentai Nr. 46 (34 m²)
- 2-21 Apartamentai Nr. 47 (34 m²)
2-22 Apartamentai Nr. 48 (34 m²)
2-23 Apartamentai Nr. 49 (per du aukštus) (62 m²)
2-24 Apartamentai Nr. 50 (per du aukštus) (62 m²)
2-25 Apartamentai Nr. 51 (34 m²)
2-26 Apartamentai Nr. 52 (34 m²)
- VISO: 996 (m²)

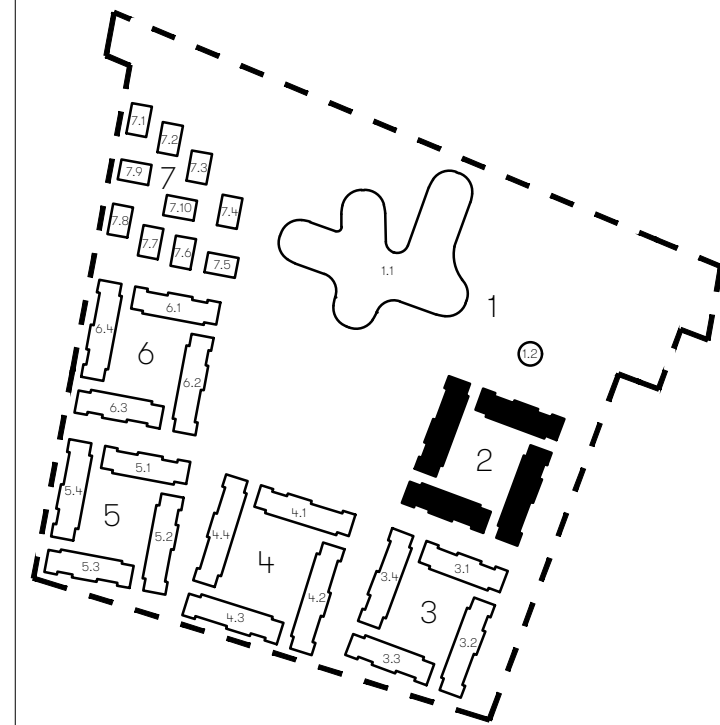

Kvalifikacijos patvirtinimo dokumento Nr.	FRAGMENT			Statinio projekto pavadinimas Project title Viešbučių paskirties pastatų Kontininkų g. 6, Palangoje, statybos projektas		
	A1895	PV	P. Čepaitis	Statinio numeris ir pavadinimas Building title 02 - 2 PASTATŲ GRUPĖ		
		ARCH.	B. Meironaitė	Dokumento pavadinimas Drawing title 2 AUŠTO PLANAS. M 1:200		
		ARCH.	I. Kundreckas			
		ARCH.	E. Radėnaitė			
LT	Statytojas UAB Saulė Jūra Savanorių pr. 219A, Vilnius			Dokumento žymuo Reference number FR22-030-20-PP-XX-B_02		
				Lapas	Lapų	
				1	1	

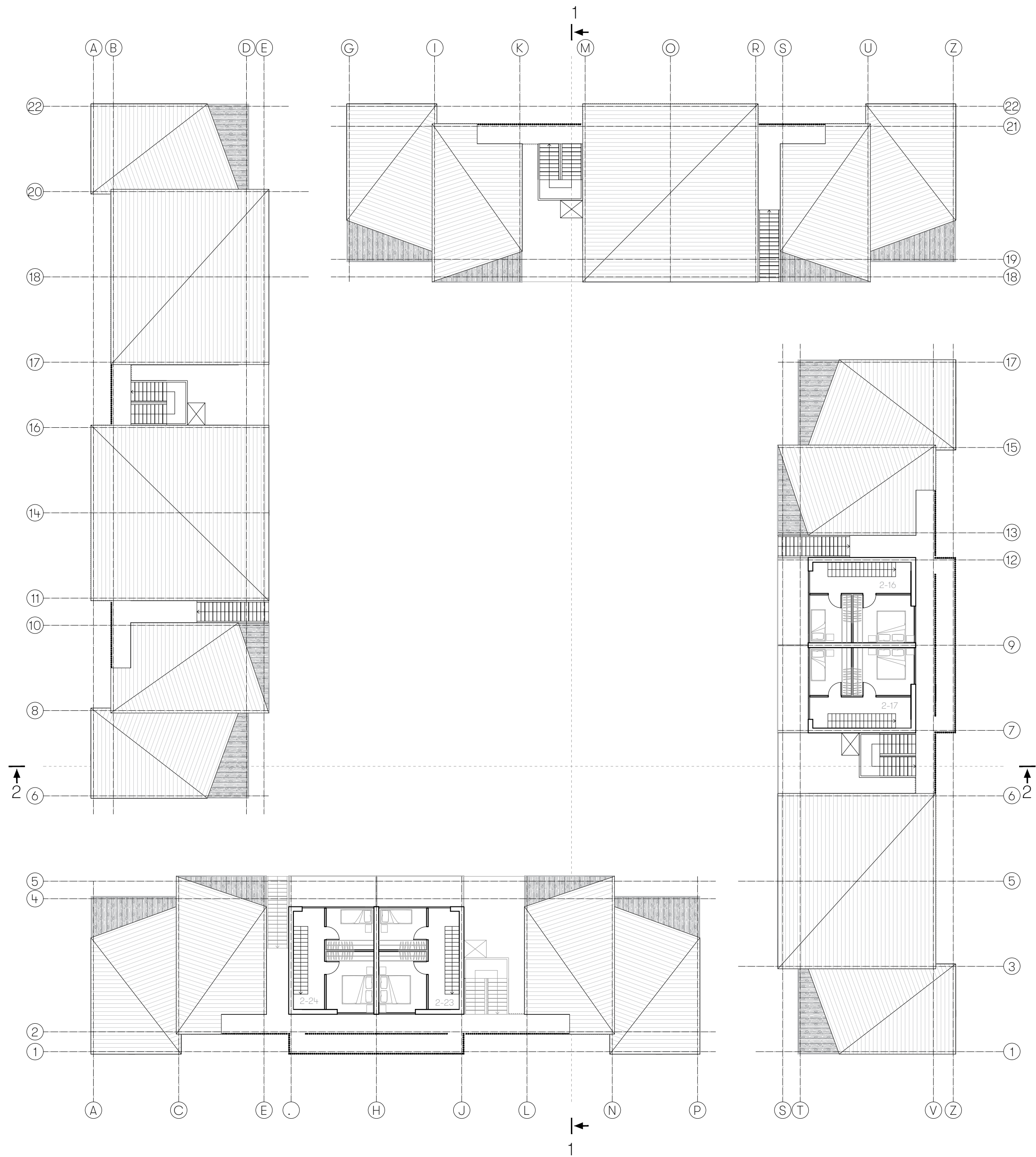
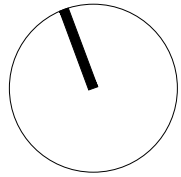

PASTOGĖS EKSPLIKACIJA

2-16 Apartamentai Nr. 42 (per du aukštus) (62 m2)
2-17 Apartamentai Nr. 43 (per du aukštus) (62 m2)

2-23 Apartamentai Nr. 49 (per du aukštus) (62 m2)
2-24 Apartamentai Nr. 50 (per du aukštus) (62 m2)

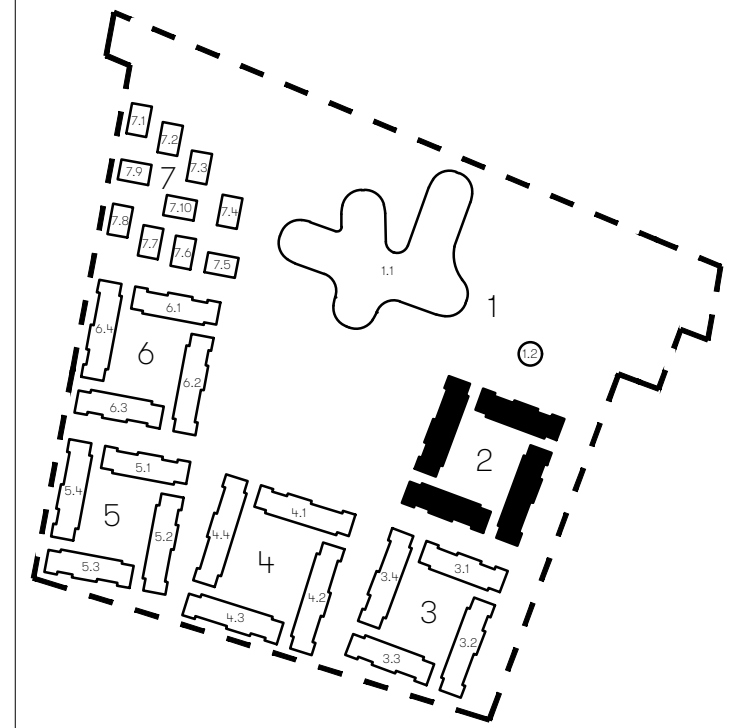

Kvalifikacijos patvirtinimo dokumento Nr.	FRAGMENT			Statinio projekto pavadinimas Project title Viešbučių paskirties pastatų Kontininkų g. 6, Palangoje, statybos projektas		
	A1895	PV	P. Čepaitis	Statinio numeris ir pavadinimas Building title 02 - 2 PASTATŲ GRUPĖ		
		ARCH.	B. Meironaitė	Dokumento pavadinimas Drawing title PASTOGĖS PLANAS. M 1:200		
		ARCH.	I. Kundreckas			
		ARCH.	E. Radėnaitė			
LT	Statytojas UAB Saulė Jūra Savanorių pr. 219A, Vilnius			Dokumento žymuo Reference number FR22-030-20-PP-XX-B_03		
				Lapas 1	Lapų 1	

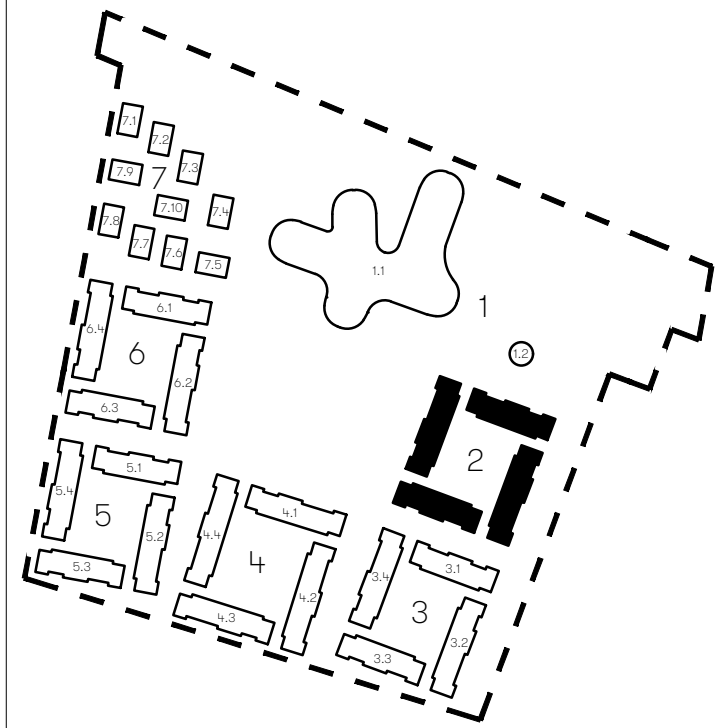
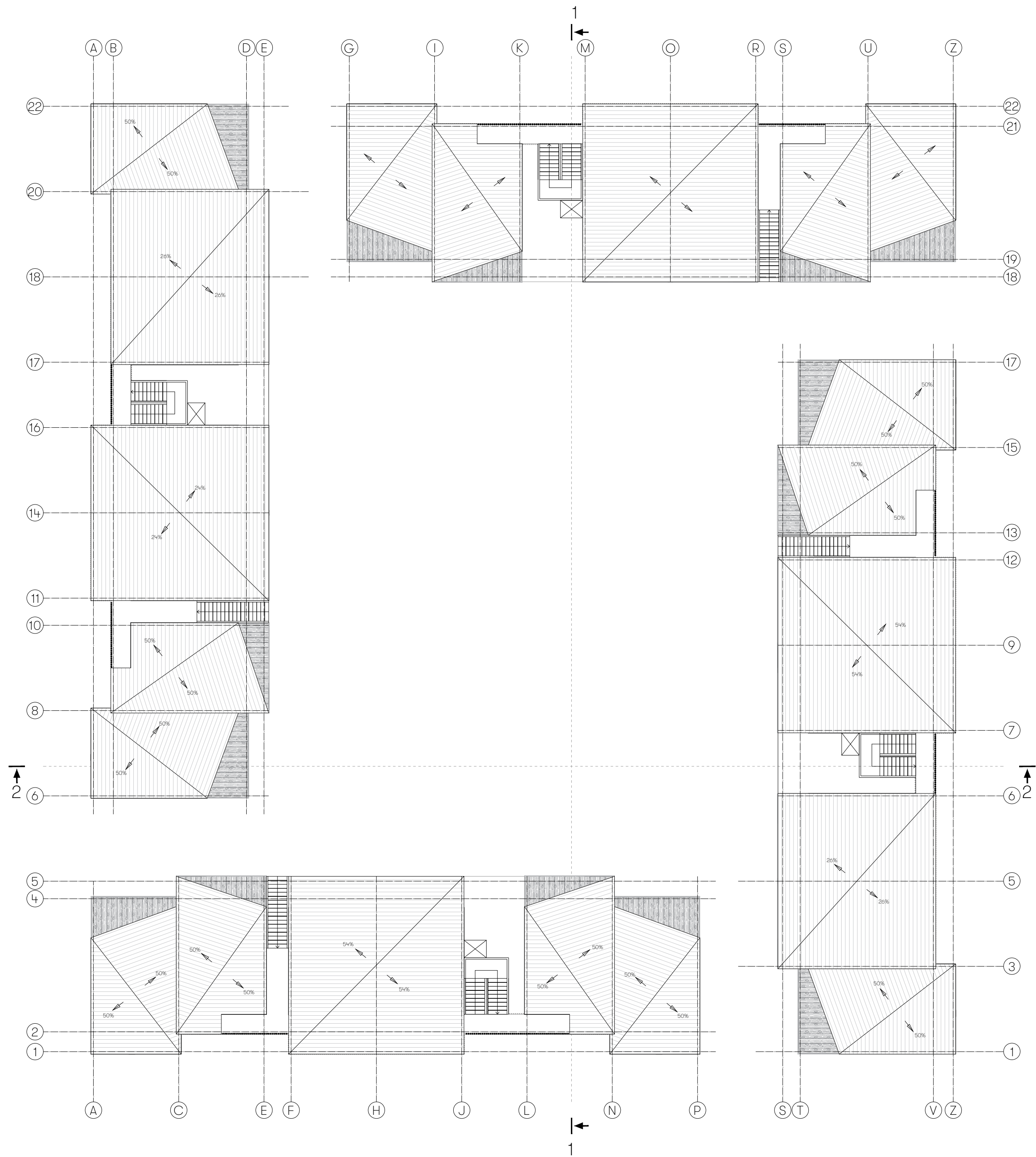
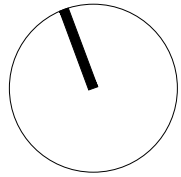

Kvalifikacijos patvirtinimo dokumento Nr.	FRAGMENT			Statinio projekto pavadinimas Project title Viešbučių paskirties pastatų Kontininkų g. 6, Palangoje, statybos projektas		
	A1895	PV	P. Čepaitis	Statinio numeris ir pavadinimas Building title 02 - 2 PASTATŲ GRUPĖ		
		ARCH.	B. Meironaitė	Dokumento pavadinimas Drawing title STOGO PLANAS. M 1:200		
		ARCH.	I. Kundreckas			
		ARCH.	E. Radėnaitė			
LT	Statytojas UAB Saulė Jūra Savanorių pr. 219A, Vilnius			Dokumento žymuo Reference number FR22-030-20-PP-XX-B_04		
				Lapas	Lapų	
			1	1		

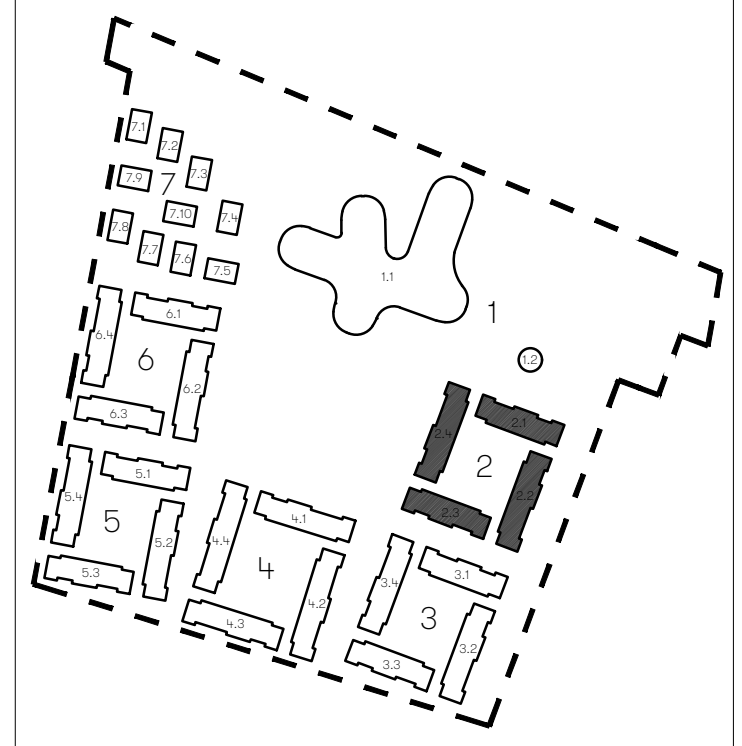
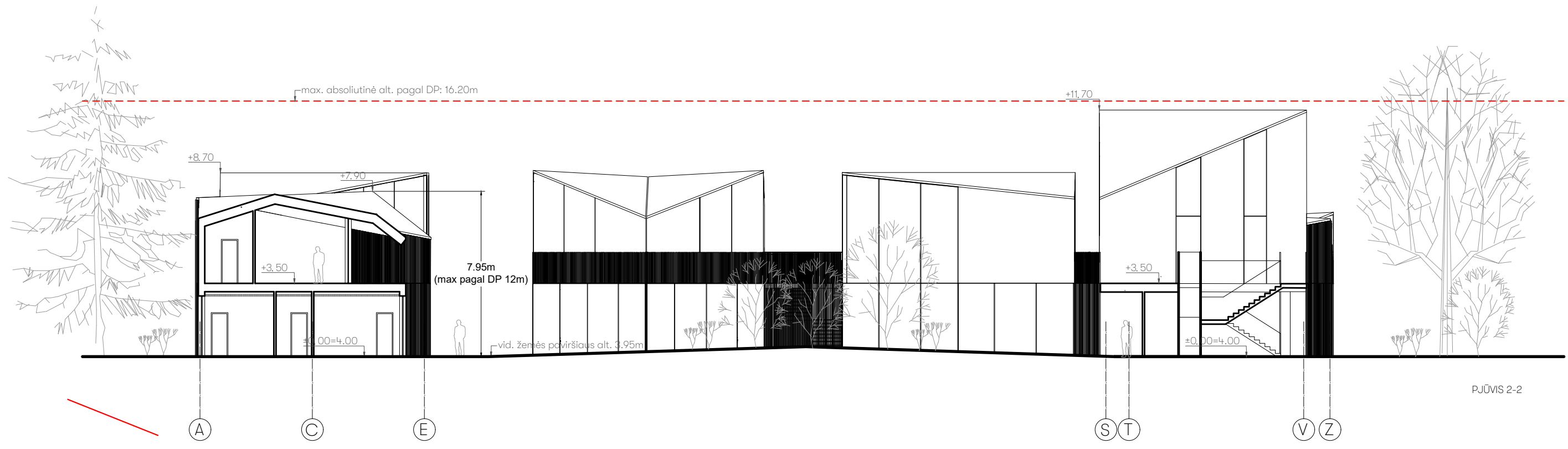
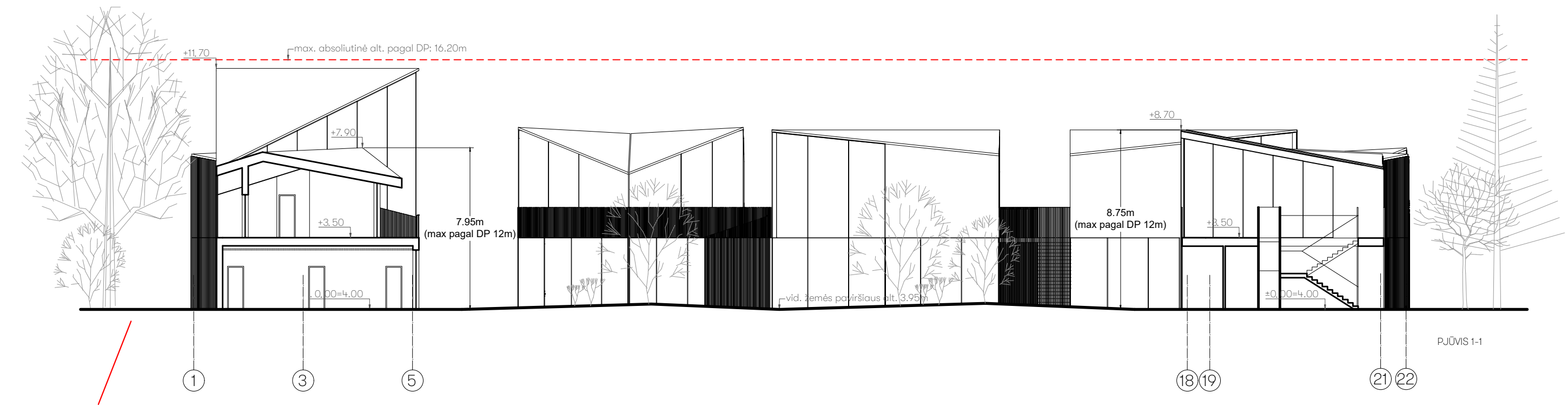

Kvalifikacijos patvirtinimo dokumento Nr.	FRAGMENT			J. Basanavičius g. 7, Vilnius +370 6 9327231 office@fragment.lt			Statinio projekto pavadinimas Project title Viešbučių paskirties pastatų Kontininkų g. 6, Palangoje, statybos projektas		
	A1895	PV	P. Čepaitis	Statinio numeris ir pavadinimas Building title 02 - 2 PASTATŲ GRUPĖ					
		ARCH.	B. Meironaitė	Dokumento pavadinimas Drawing title PJŪVIAI. M 1:200					
		ARCH.	I. Kundreckas						
		ARCH.	E. Radėnaitė						
LT	Statytojas UAB Saulė Jūra Savanorių pr. 219A, Vilnius			Dokumento žymuo Reference number FR22-030-20-PP-XX-B_05			Lapas 1	Lapų 1	

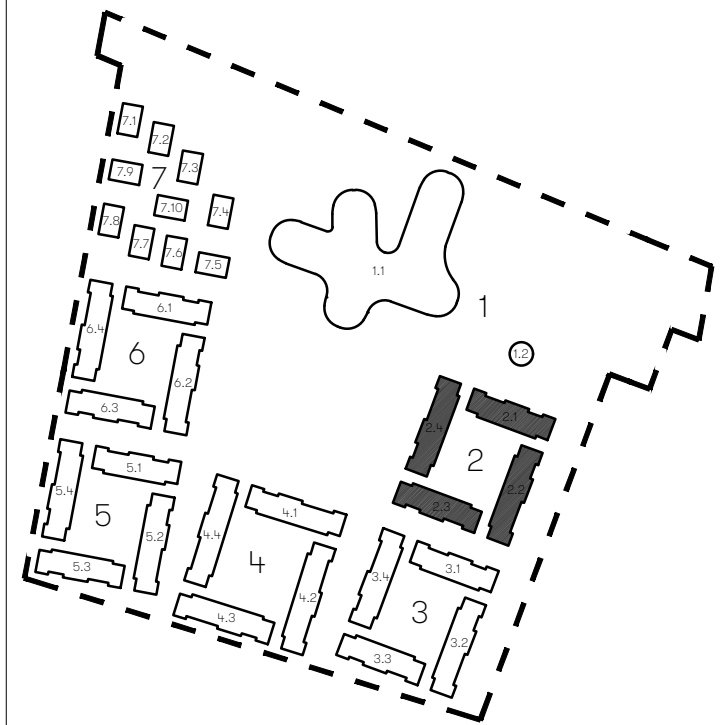
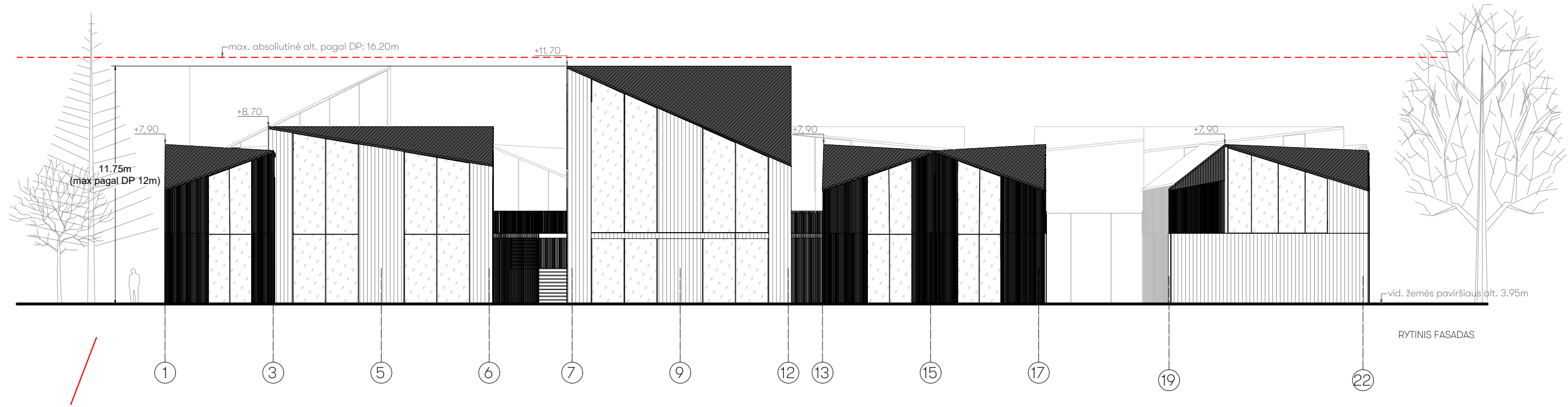
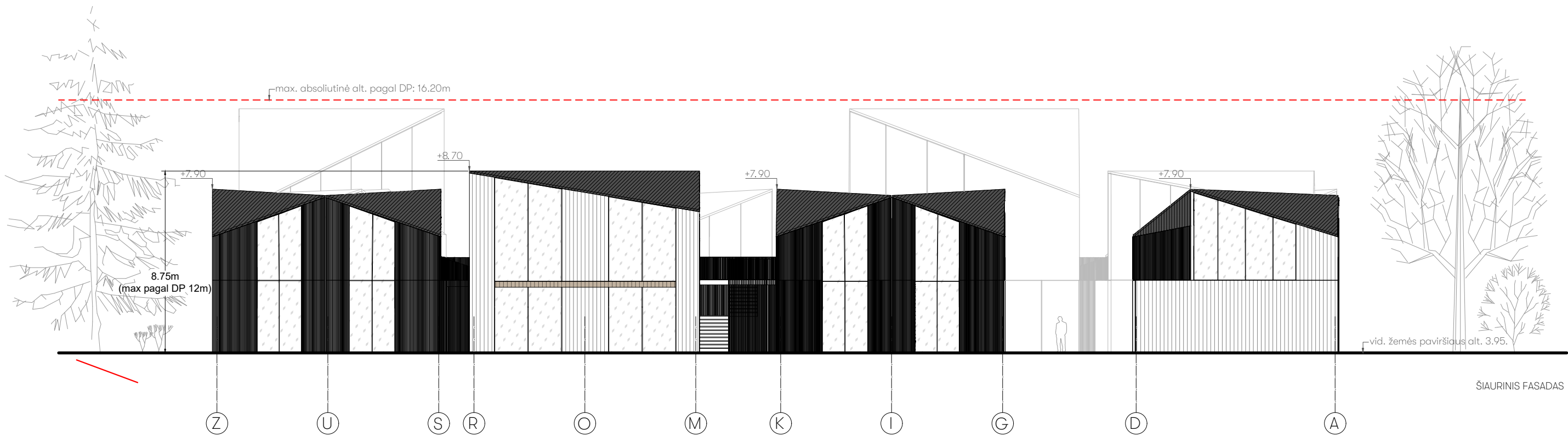

- EKSPLIKACIJA
- Deginto medžio apdaila. Spalva artima natūraliai
 - Deginto medžio lamelės. Spalva artima natūraliai
 - Skarda. Spalva- tamsiai pilka (RAL7016)
 - Stiklas

Kvalifikacijos patvirtinimo dokumento Nr.	FRAGMENT			Statinio projekto pavadinimas Project title Viešbučių paskirties pastatų Kontininkų g. 6, Palangoje, statybos projektas		
	A1895	PV	P. Čepaitis	Statinio numeris ir pavadinimas Building title 02 - 2 PASTATŲ GRUPĖ		
		ARCH.	B. Meironaitė	Dokumento pavadinimas Drawing title FASADAI. M 1:200		
		ARCH.	I. Kundreckas	Laida Revision 0		
		ARCH.	E. Radėnaitė			
LT	Statytojas UAB Saulė Jūra Savanorių pr. 219A, Vilnius	Dokumento žymuo Reference number FR22-030-20-PP-XX-B_06			Lapas 1	Lapų 1

3 pastatų grupė



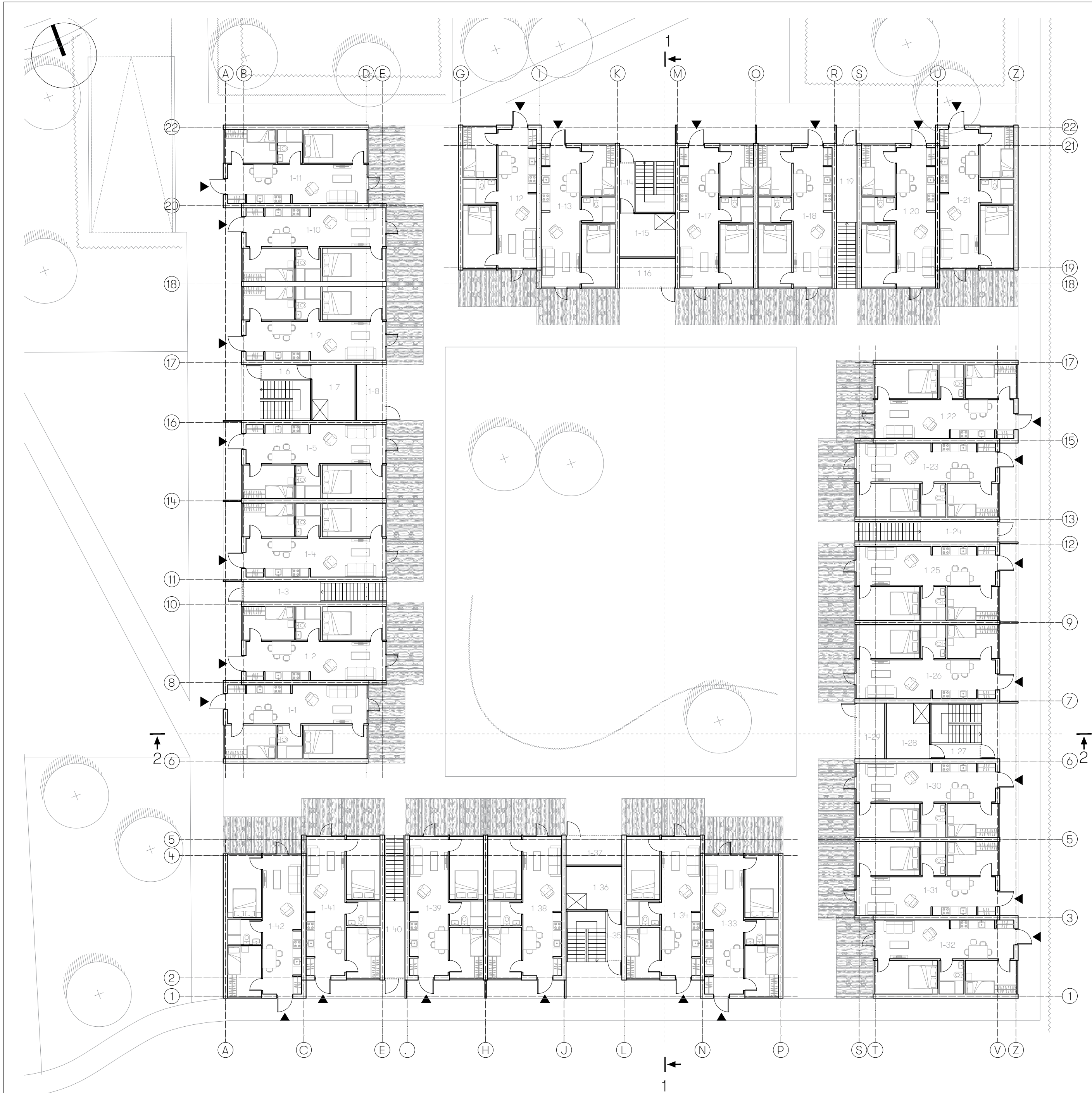

PIRMO AUKŠTO EKSPLIKACIJA

- 1-1 Apartamentai Nr. 1 (47 m2)
- 1-2 Apartamentai Nr. 2 (47 m2)
- 1-3 Sandėliukas (10 m2)
- 1-4 Apartamentai Nr. 3 (47 m2)
- 1-5 Apartamentai Nr. 4 (47 m2)
- 1-6 Koridorius (3 m2)
- 1-7 Pagalbinė patalpa (10 m2)
- 1-8 Sandėliukas (7 m2)
- 1-9 Apartamentai Nr. 5 (47 m2)
- 1-10 Apartamentai Nr. 6 (47 m2)
- 1-11 Apartamentai Nr. 7 (47 m2)

- 1-12 Apartamentai Nr. 8 (47 m2)
- 1-13 Apartamentai Nr. 9 (47 m2)
- 1-14 Koridorius (3 m2)
- 1-15 Pagalbinė patalpa (10 m2)
- 1-16 Sandėliukas (7 m2)
- 1-17 Apartamentai Nr. 10 (47 m2)
- 1-18 Apartamentai Nr. 11 (47 m2)
- 1-19 Sandėliukas (10 m2)
- 1-20 Apartamentai Nr. 12 (47 m2)
- 1-21 Apartamentai Nr. 13 (47 m2)

- 1-22 Apartamentai Nr. 14 (47 m2)
- 1-23 Apartamentai Nr. 15 (47 m2)
- 1-24 Sandėliukas (10 m2)
- 1-25 Apartamentai Nr. 16 (47 m2)
- 1-26 Apartamentai Nr. 17 (47 m2)
- 1-27 Koridorius (3 m2)
- 1-28 Pagalbinė patalpa (10 m2)
- 1-29 Sandėliukas (7 m2)
- 1-30 Apartamentai Nr. 18 (47 m2)
- 1-31 Apartamentai Nr. 19 (47 m2)
- 1-32 Apartamentai Nr. 20 (47 m2)

- 1-33 Apartamentai Nr. 21 (47 m2)
- 1-34 Apartamentai Nr. 22 (47 m2)
- 1-35 Koridorius (3 m2)
- 1-36 Pagalbinė patalpa (10 m2)
- 1-37 Sandėliukas (7 m2)
- 1-38 Apartamentai Nr. 23 (47 m2)
- 1-39 Apartamentai Nr. 24 (47 m2)
- 1-40 Sandėliukas (10 m2)
- 1-41 Apartamentai Nr. 25 (47 m2)
- 1-42 Apartamentai Nr. 26 (47 m2)

VISO: 1342 (m2)

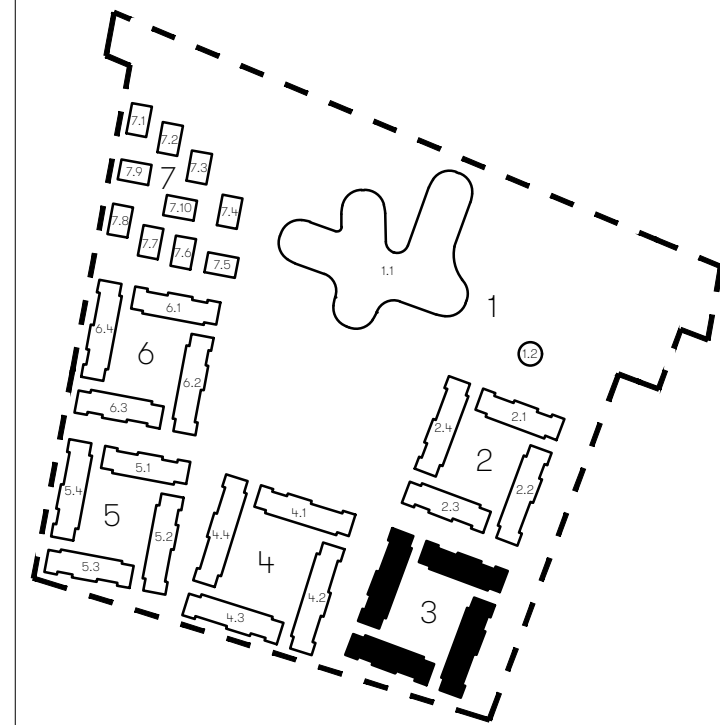

Kvalifikacijos patvirtinimo dokumento Nr.	FRAGMENT			Statinio projekto pavadinimas Project title Viešbučių paskirties pastatų Kontininkų g. 6, Palangoje, statybos projektas		
	A1895	PV	P. Čepaitis	Statinio numeris ir pavadinimas Building title 03 - 3 PASTATŲ GRUPĖ		
		ARCH.	B. Meironaitė	Dokumento pavadinimas Drawing title 1 AUKŠTO PLANAS. M 1:200		
		ARCH.	I. Kundreckas			
LT	Statytojas UAB Saulė Jūra Savanorių pr. 219A, Vilnius	ARCH.	E. Radėnaitė	Dokumento žymuo Reference number FR22-030-30-PP-XX-B_01		
				Lapas	Lapų	0
				1	1	

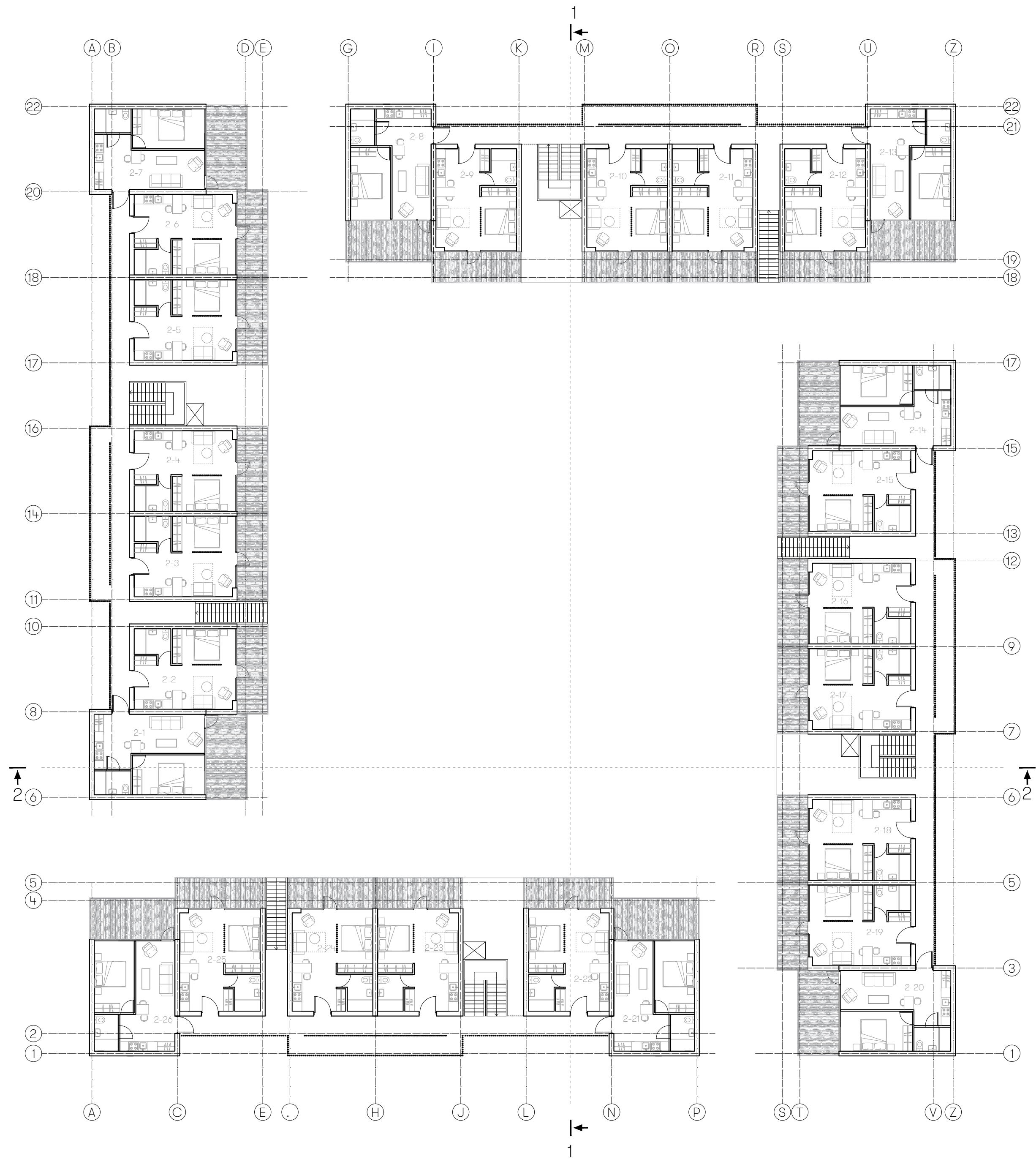
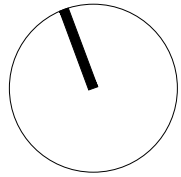

ANTRO AUŠTO EKSPLIKACIJA

- 2-1 Apartamentai Nr. 27 (34 m²)
- 2-2 Apartamentai Nr. 28 (34 m²)
- 2-3 Apartamentai Nr. 29 (34 m²)
- 2-4 Apartamentai Nr. 30 (34 m²)
- 2-5 Apartamentai Nr. 31 (34 m²)
- 2-6 Apartamentai Nr. 32 (34 m²)
- 2-7 Apartamentai Nr. 33 (34 m²)

- 2-8 Apartamentai Nr. 34 (34 m²)
- 2-9 Apartamentai Nr. 35 (34 m²)
- 2-10 Apartamentai Nr. 36 (34 m²)
- 2-11 Apartamentai Nr. 37 (34 m²)
- 2-12 Apartamentai Nr. 38 (34 m²)
- 2-13 Apartamentai Nr. 39 (34 m²)

- 2-14 Apartamentai Nr. 40 (34 m²)
- 2-15 Apartamentai Nr. 41 (34 m²)
- 2-16 Apartamentai Nr. 42 (34 m²)
- 2-17 Apartamentai Nr. 43 (34 m²)
- 2-18 Apartamentai Nr. 44 (34 m²)
- 2-19 Apartamentai Nr. 45 (34 m²)
- 2-20 Apartamentai Nr. 46 (34 m²)

- 2-21 Apartamentai Nr. 47 (34 m²)
- 2-22 Apartamentai Nr. 48 (34 m²)
- 2-23 Apartamentai Nr. 49 (34 m²)
- 2-24 Apartamentai Nr. 50 (34 m²)
- 2-25 Apartamentai Nr. 51 (34 m²)
- 2-26 Apartamentai Nr. 52 (34 m²)

VISO: 884 (m²)

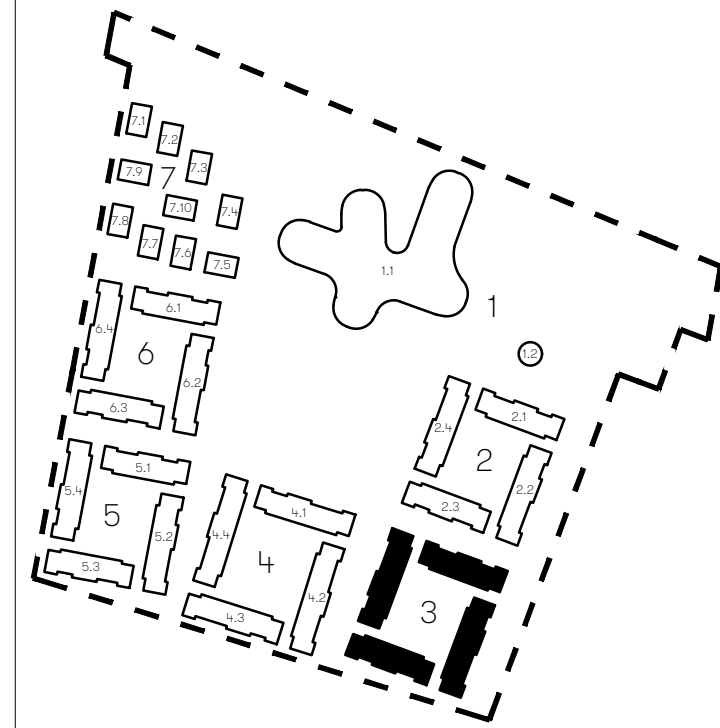

Kvalifikacijos patvirtinimo dokumento Nr.	FRAGMENT			Statinio projekto pavadinimas Project title Viešbučių paskirties pastatų Kontininkų g. 6, Palangoje, statybos projektas		
	A1895	PV	P. Čepaitis	Statinio numeris ir pavadinimas Building title 03 - 3 PASTATŲ GRUPĖ		
		ARCH.	B. Meironaitė	Dokumento pavadinimas Drawing title 2 AUŠTO PLANAS. M 1:200		
		ARCH.	I. Kundreckas			
		ARCH.	E. Radėnaitė			
LT	Statytojas UAB Saulė Jūra Savanorių pr. 219A, Vilnius			Dokumento žymuo Reference number FR22-030-30-PP-XX-B_02		
				Lapas	Lapų	
				1	1	

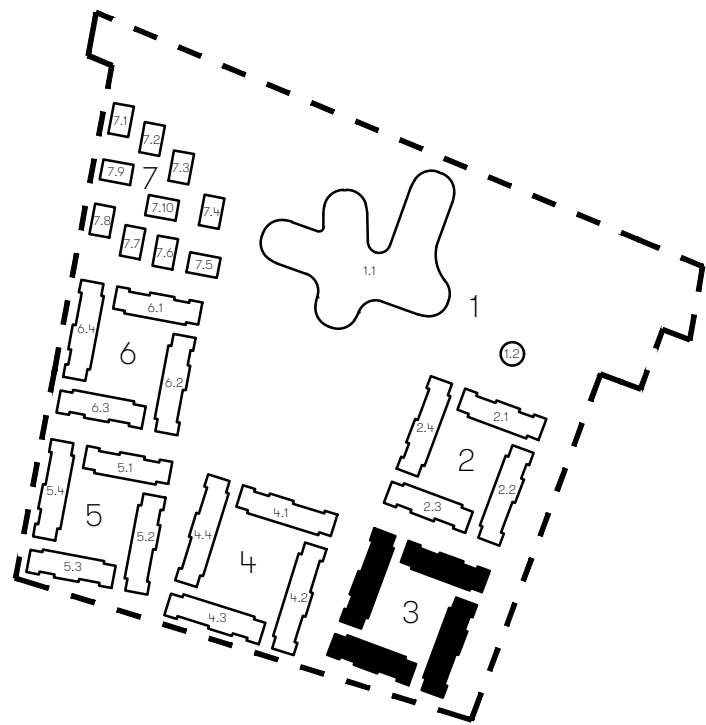
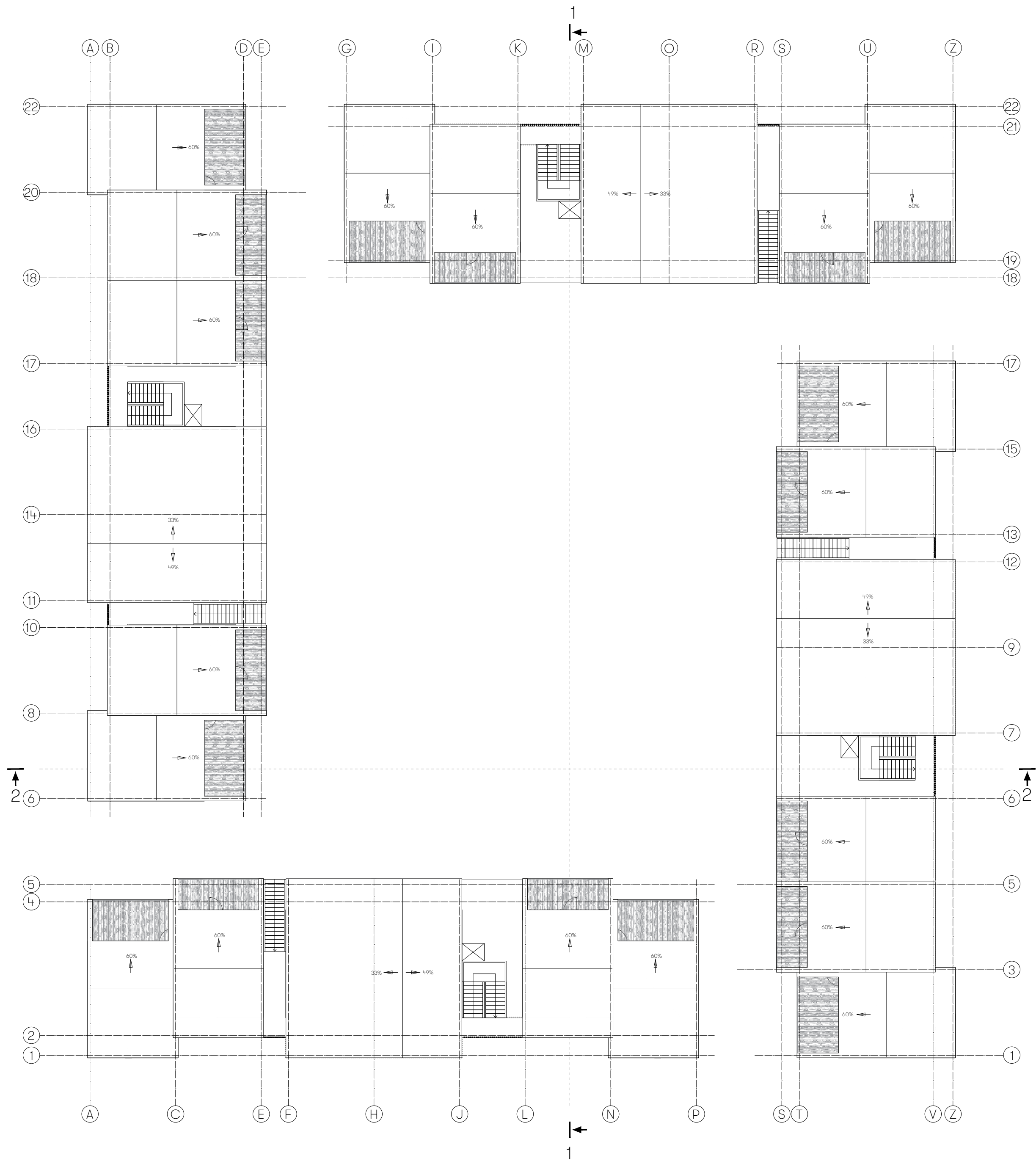
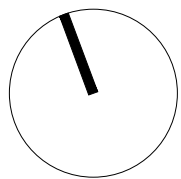

Kvalifikacijos patvirtinimo dokumento Nr.	FRAGMENT			Statinio projekto pavadinimas Project title Viešbučių paskirties pastatų Kontininkų g. 6, Palangoje, statybos projektas	
	A1895	PV	P. Čepaitis	Statinio numeris ir pavadinimas Building title 03 - 3 PASTATŲ GRUPĖ	
		ARCH.	B. Meironaitė	Dokumento pavadinimas Drawing title STOGO PLANAS. M 1:200	
		ARCH.	I. Kundreckas		
		ARCH.	E. Radėnaitė		
LT	Statytojas UAB Saulė Jūra Savanorių pr. 219A, Vilnius			Dokumento žymuo Reference number FR22-030-30-PP-XX-B_03	
				Lapas 1	Lapų 1

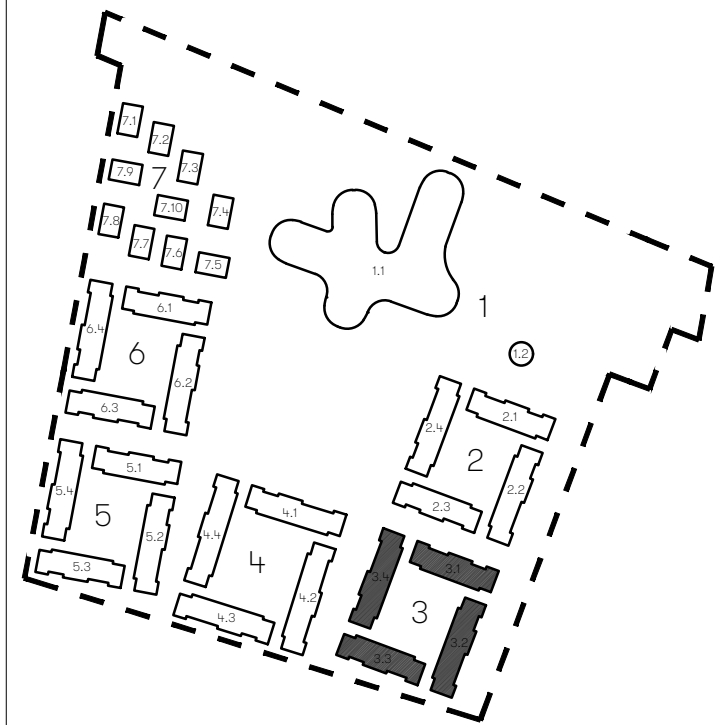
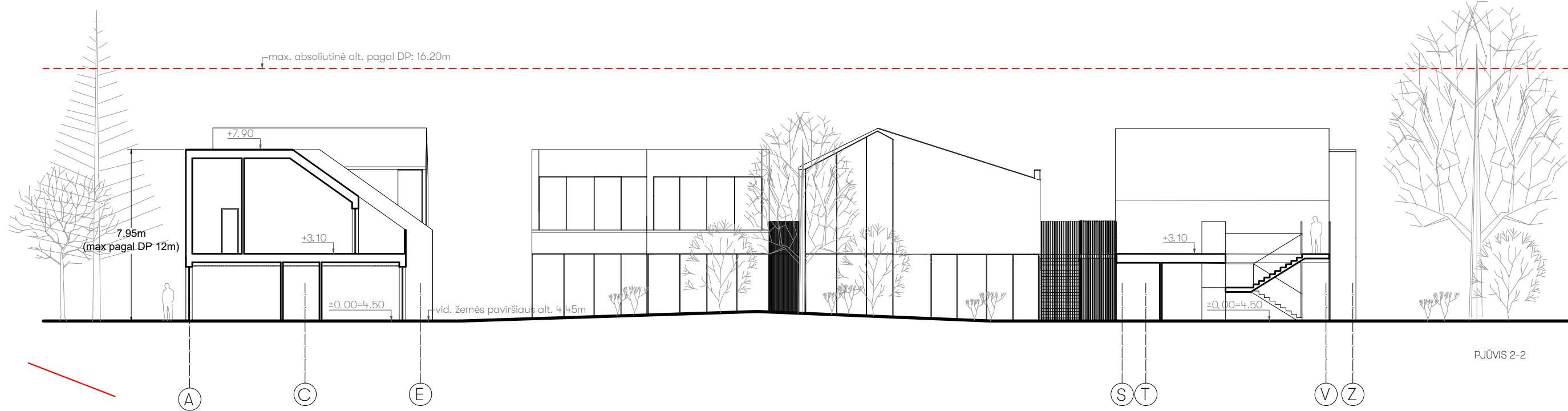
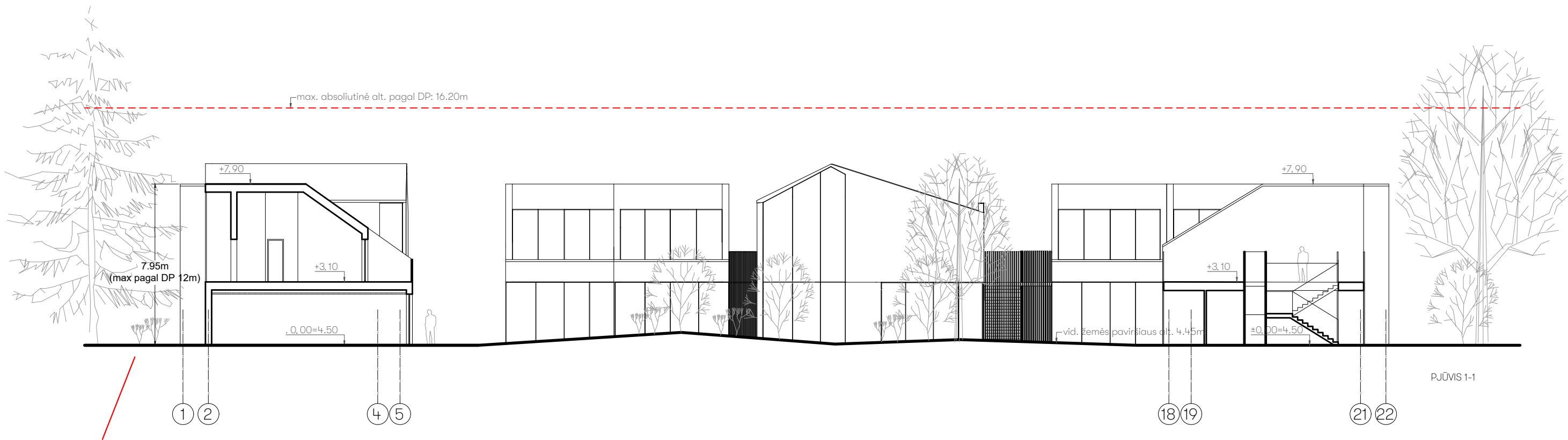

Kvalifikacijos patvirtinimo dokumento Nr.	FRAGMENT			Statinio projekto pavadinimas Project title Viešbučių paskirties pastatų Kontininkų g. 6, Palangoje, statybos projektas		
	A1895	PV	P. Čepaitis	Statinio numeris ir pavadinimas Building title 03 - 3 PASTATŲ GRUPĖ		
		ARCH.	B. Meironaitė	Dokumento pavadinimas Drawing title PJŪVIAI. M 1:200		
		ARCH.	I. Kundreckas	Laida Revision 0		
		ARCH.	E. Radėnaitė			
LT	Statytojas UAB Saulė Jūra Savanorių pr. 219A, Vilnius			Dokumento žymuo Reference number FR22-030-30-PP-XX-B_04		Lapas Lapų 1 1

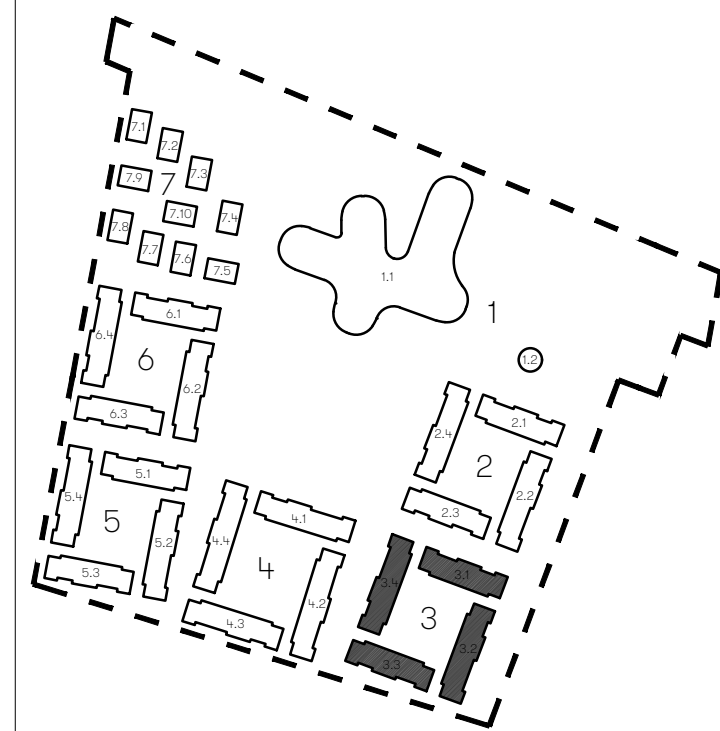
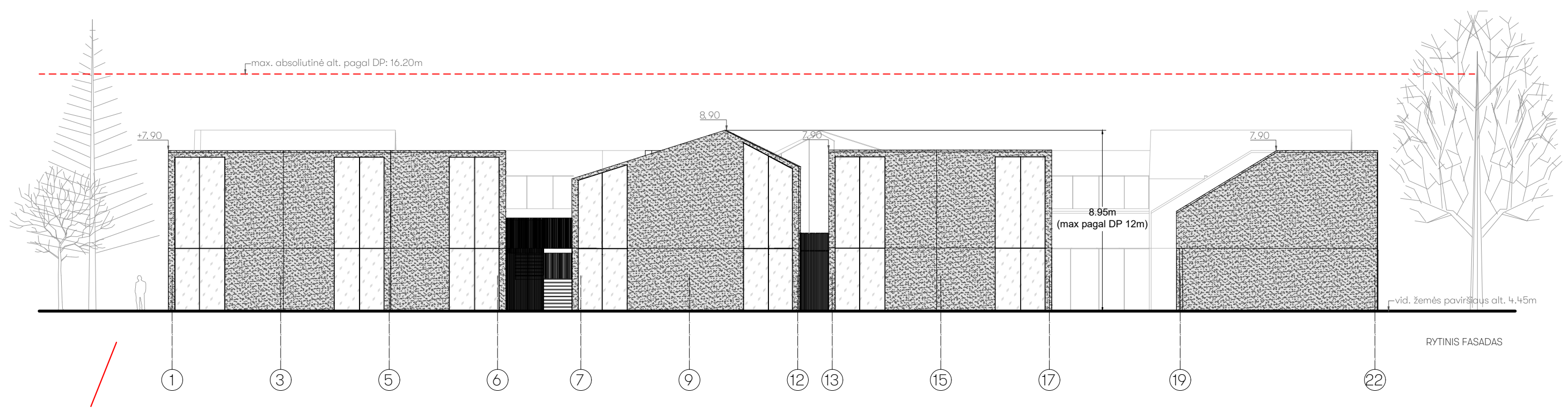
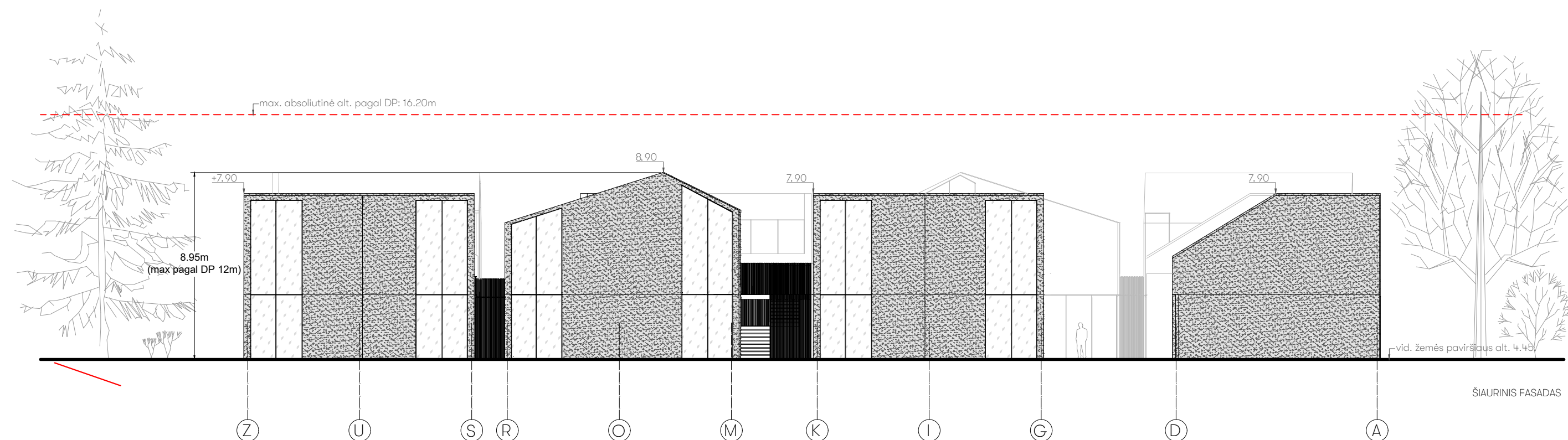

- EKSPLIKACIJA
- Metalinės lamelės. Spalva- tamsiai pilka (RAL7016)
 - Skarda. Spalva- tamsiai pilka (RAL7016)
 - Natūrali kamštinė apdaila
 - Stiklas

Kvalifikacijos patvirtinimo dokumento Nr.	FRAGMENT			Statinio projekto pavadinimas Project title Viešbučių paskirties pastatų Kontininkų g. 6, Palangoje, statybos projektas		
	A1895	PV	P. Čepaitis	Statinio numeris ir pavadinimas Building title 03 - 3 PASTATŲ GRUPĖ		
		ARCH.	B. Meironaitė	Dokumento pavadinimas Drawing title PJŪVIAI. M 1:200		
		ARCH.	I. Kundreckas	Dokumento žymuo Reference number FR22-030-30-PP-XX-B_05		
		ARCH.	E. Radėnaitė			
LT	Statytojas UAB Saulė Jūra Savanorių pr. 219A, Vilnius			Laida Revision 0		Lapas Lapų 1 1

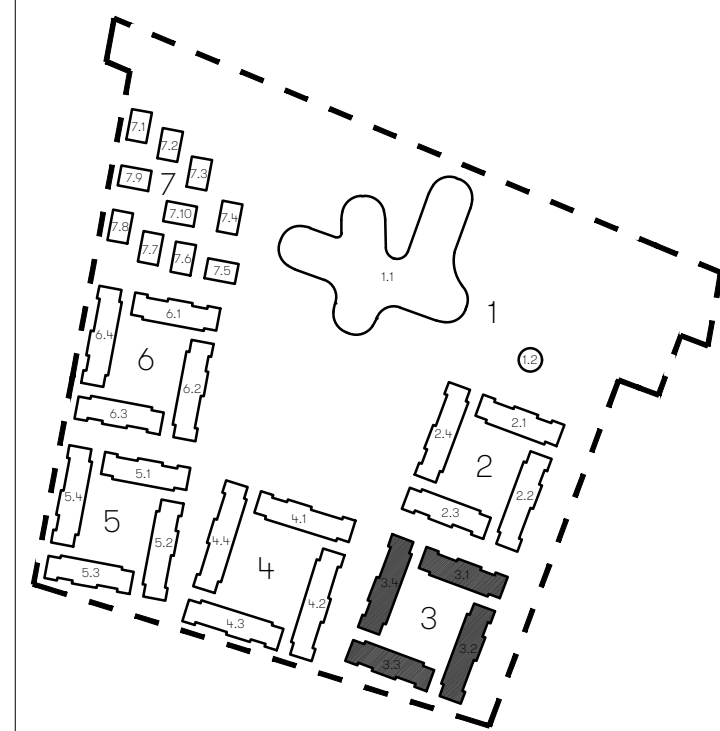
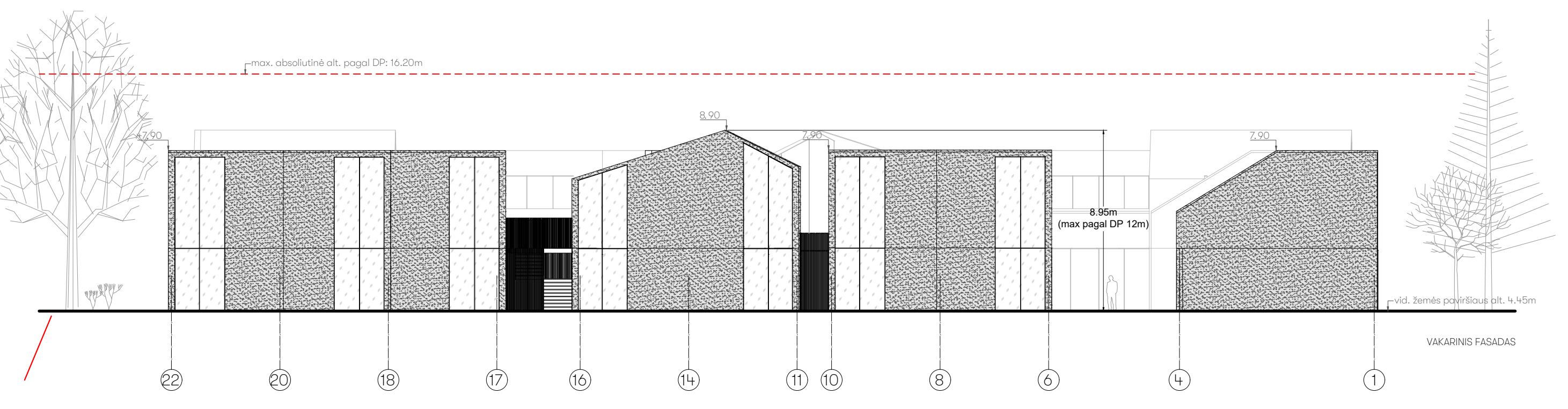
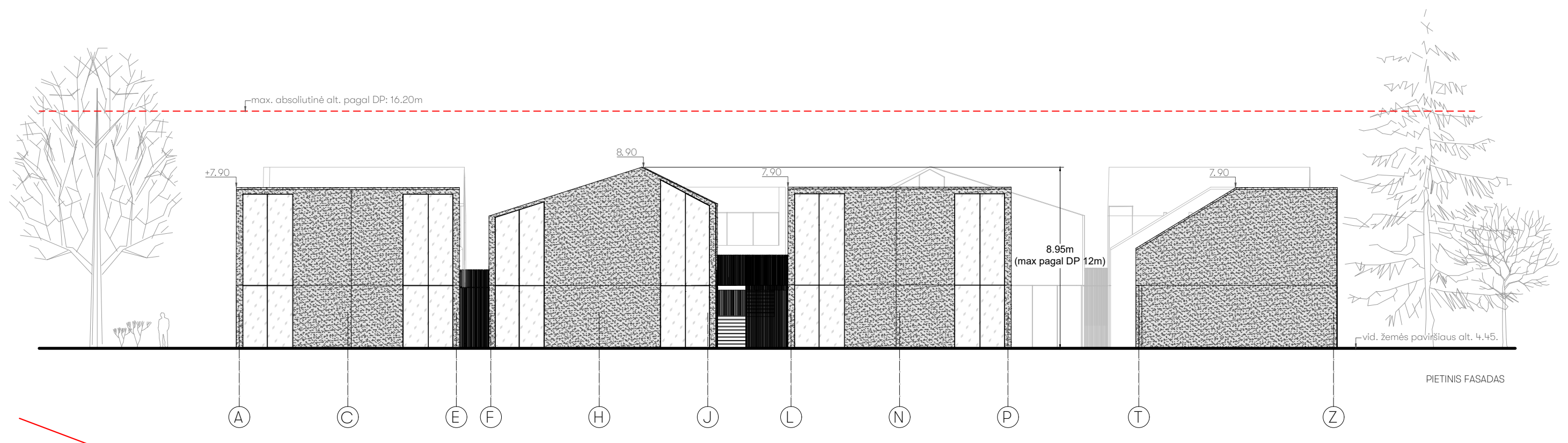

- EKSPLIKACIJA
- Metalinės lamelės. Spalva- tamsiai pilka (RAL7016)
 - Skarda. Spalva- tamsiai pilka (RAL7016)
 - Natūrali kamštinė apdaila
 - Stiklas

Kvalifikacijos patvirtinimo dokumento Nr.	FRAGMENT			Statinio projekto pavadinimas Project title Viešbučių paskirties pastatų Kontininkų g. 6, Palangoje, statybos projektas		
	A1895	PV	P. Čepaitis	Statinio numeris ir pavadinimas Building title 03 - 3 PASTATŲ GRUPĖ		
		ARCH.	B. Meironaitė	Dokumento pavadinimas Drawing title PJŪVIAI. M 1:200		
		ARCH.	I. Kundreckas	Dokumento žymuo Reference number FR22-030-30-PP-XX-B_06		
		ARCH.	E. Radėnaitė			
LT	Statytojas UAB Saulė Jūra Savanorių pr. 219A, Vilnius			Lapas 1		Lapų 1

4 pastatų grupė



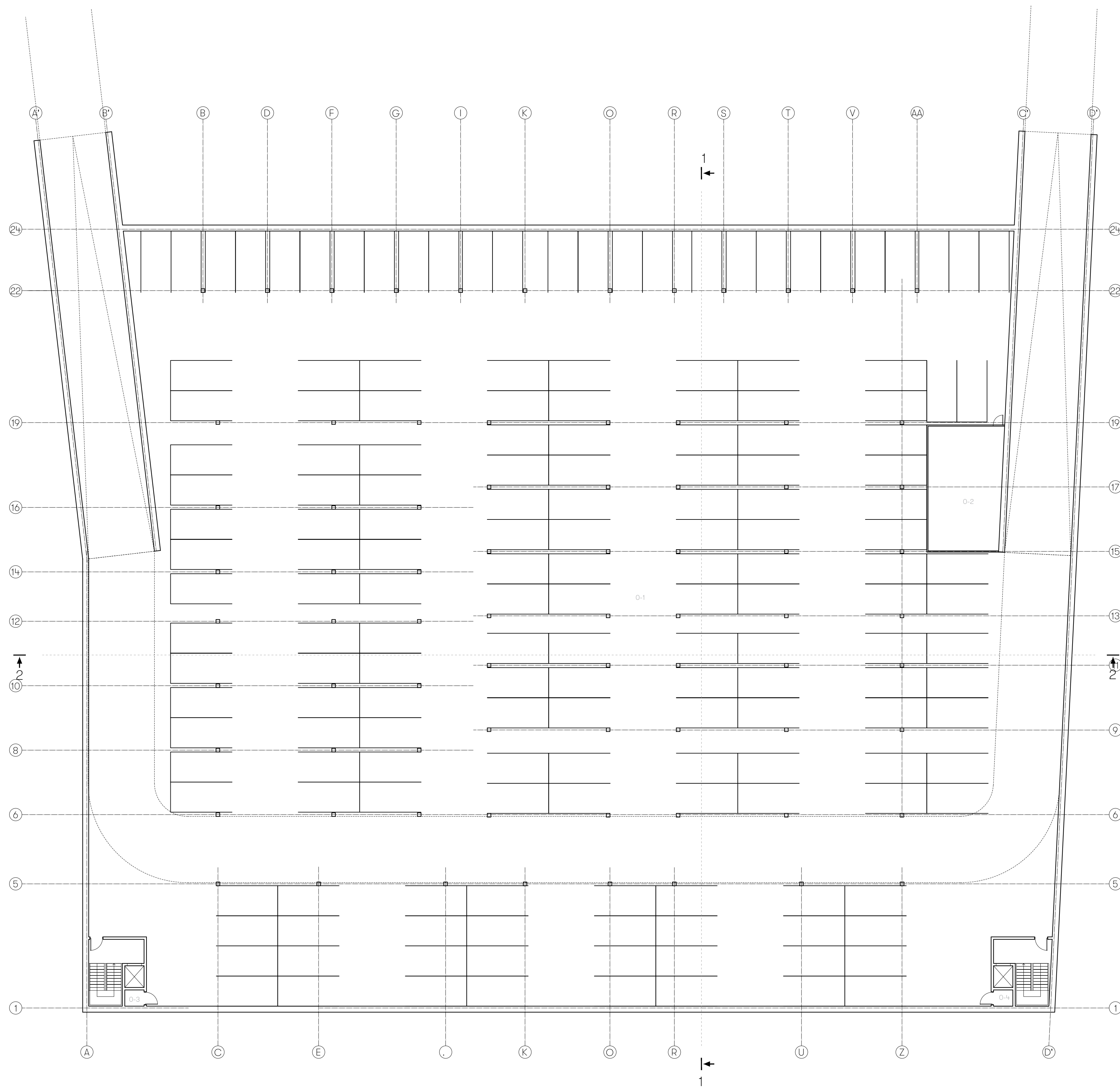

0-1 Pozemné automobily stovčimo aikštelė (171 vieta) (4830 m²)
0-2 Techninė patalpa (63 m²)
0-3 Techninė patalpa (2 m²)
0-4 Techninė patalpa (2 m²)

VISO: 4897 (m2)

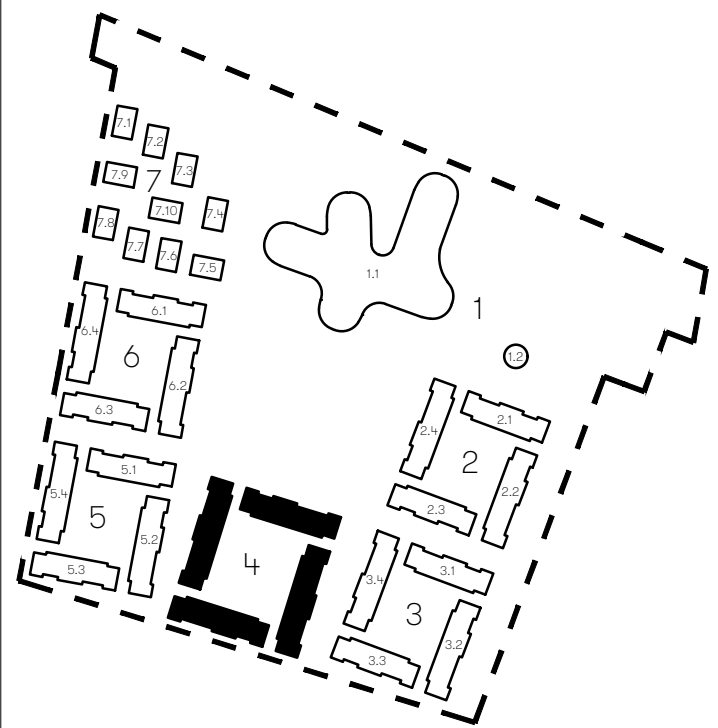

Klasifikacijos pavadinimas Classification No.	FRAGMENT		Šaltinio projekto pavadinimas Project title Viešųjų paskiries pastatų Kontininkų g. 6, Palangoje, statybos projektas	
	J. Bionaitis Rėnė g. 7, Vilnius +370 6 4624247 office@fragment.lt			
AUSPYS	PV	C. Papeitis	Šaltinio numeris ir pozicija Source number and position 04 - 6 PASTATŲ GRUPĖ	
	ARCH.	B. Meironaitė		
	ARCH.	I. Kundrickas	Dokumento pavadinimas Drawing title RŪŠIO PLANAS. M 1:200	
	ARCH.	E. Rodėnaitė	Dokumentas Symbol Reference number FR22-030-40-PP-XX-B_01	
LT	Statybos UAB Saulė Jūra Savonarių pr. 219A, Vilnius		Dokumento pavadinimas Drawing title RŪŠIO PLANAS. M 1:200	
			Dokumentas Symbol Reference number FR22-030-40-PP-XX-B_01	
			Lapas Page 1 1	



PIRMO AUKŠTO EKSPLIKACIJA

- 1-1 Apartamentai Nr. 1 (47 m2)
- 1-2 Apartamentai Nr. 2 (47 m2)
- 1-3 Apartamentai Nr. 3 (47 m2)
- 1-4 Koridorius (3 m2)
- 1-5 Pagalbinė patalpa (10 m2)
- 1-6 Sandėliukas (7 m2)
- 1-7 Apartamentai Nr. 4 (47 m2)
- 1-8 Apartamentai Nr. 5 (47 m2)
- 1-9 Sandėliukas (10 m2)
- 1-10 Apartamentai Nr. 6 (47 m2)
- 1-11 Apartamentai Nr. 7 (47 m2)
- 1-12 Apartamentai Nr. 8 (47 m2)

- 1-13 Apartamentai Nr. 9 (47 m2)
- 1-14 Apartamentai Nr. 10 (47 m2)
- 1-15 Sandėliukas (10 m2)
- 1-16 Apartamentai Nr. 11 (47 m2)
- 1-17 Apartamentai Nr. 12 (47 m2)
- 1-18 Koridorius (3 m2)
- 1-19 Pagalbinė patalpa (10 m2)
- 1-20 Sandėliukas (7 m2)
- 1-21 Apartamentai Nr. 13 (47 m2)
- 1-22 Apartamentai Nr. 14 (47 m2)
- 1-23 Apartamentai Nr. 15 (47 m2)

- 1-24 Apartamentai Nr. 16 (47 m2)
- 1-25 Apartamentai Nr. 17 (47 m2)
- 1-26 Apartamentai Nr. 18 (47 m2)
- 1-27 Koridorius (3 m2)
- 1-28 Pagalbinė patalpa (10 m2)
- 1-29 Sandėliukas (7 m2)
- 1-30 Apartamentai Nr. 19 (47 m2)
- 1-31 Apartamentai Nr. 20 (47 m2)
- 1-32 Sandėliukas (10 m2)
- 1-33 Apartamentai Nr. 21 (47 m2)
- 1-34 Apartamentai Nr. 22 (47 m2)
- 1-35 Apartamentai Nr. 23 (47 m2)

- 1-36 Apartamentai Nr. 24 (47 m2)
- 1-37 Apartamentai Nr. 25 (47 m2)
- 1-38 Sandėliukas (10 m2)
- 1-39 Apartamentai Nr. 26 (47 m2)
- 1-40 Apartamentai Nr. 27 (47 m2)
- 1-41 Koridorius (3 m2)
- 1-42 Pagalbinė patalpa (10 m2)
- 1-43 Sandėliukas (7 m2)
- 1-44 Apartamentai Nr. 28 (47 m2)
- 1-45 Apartamentai Nr. 29 (47 m2)
- 1-46 Apartamentai Nr. 30 (47 m2)

- 1-47 Pagalbinė patalpa (2 m2)
- 1-48 Pagalbinė patalpa (2 m2)

VISO: 1534 (m2)

Kvalifikacijos patvirtinimo dokumento Nr.		FRAGMENT		J. Basanavičius g. 7, Vilnius +370 6 9327231 office@fragment.lt		Statinio projekto pavadinimas Project title Viešbučių paskirties pastatų Kontininkų g. 6, Palangoje, statybos projektas	
A1895	PV	P. Čepaitis				Statinio numeris ir pavadinimas Building title 04 - 4 PASTATŲ GRUPĖ	
	ARCH.	B. Meironaitė				Dokumento pavadinimas Drawing title 1 AUKŠTO PLANAS. M 1:200	
	ARCH.	I. Kundreckas				Laida Revision 0	
	ARCH.	E. Radėnaitė					
LT	Statytojas UAB Saulė Jūra Savanorių pr. 219A, Vilnius		Dokumento žymuo Reference number FR22-030-40-PP-XX-B_02			Lapas 1	Lapų 1

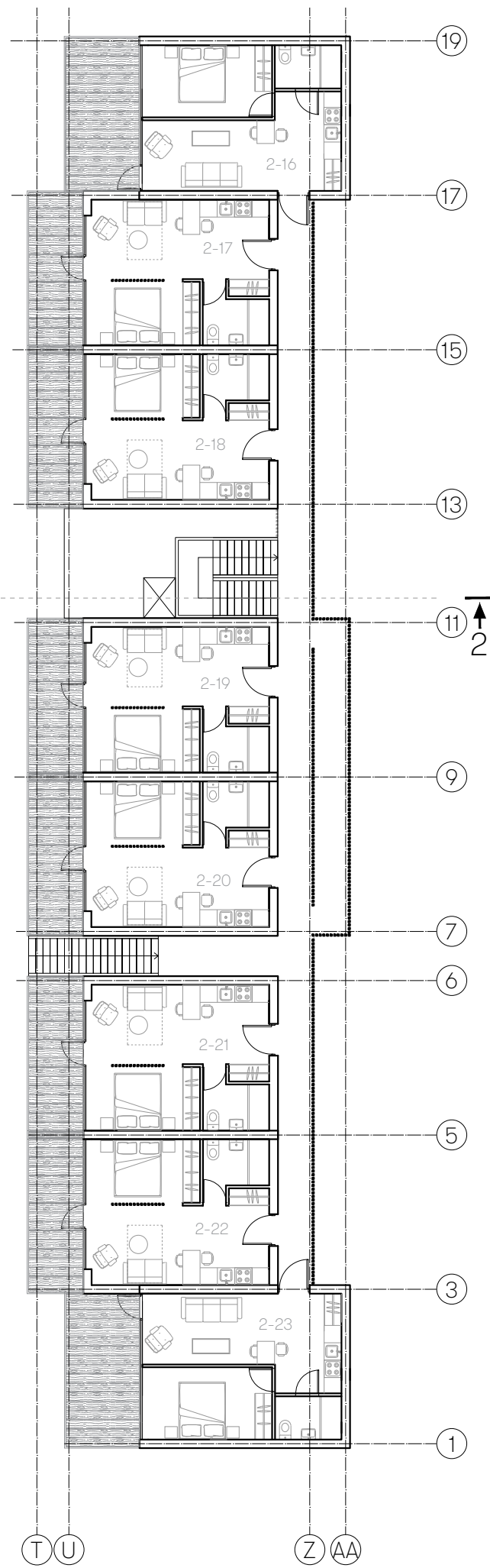
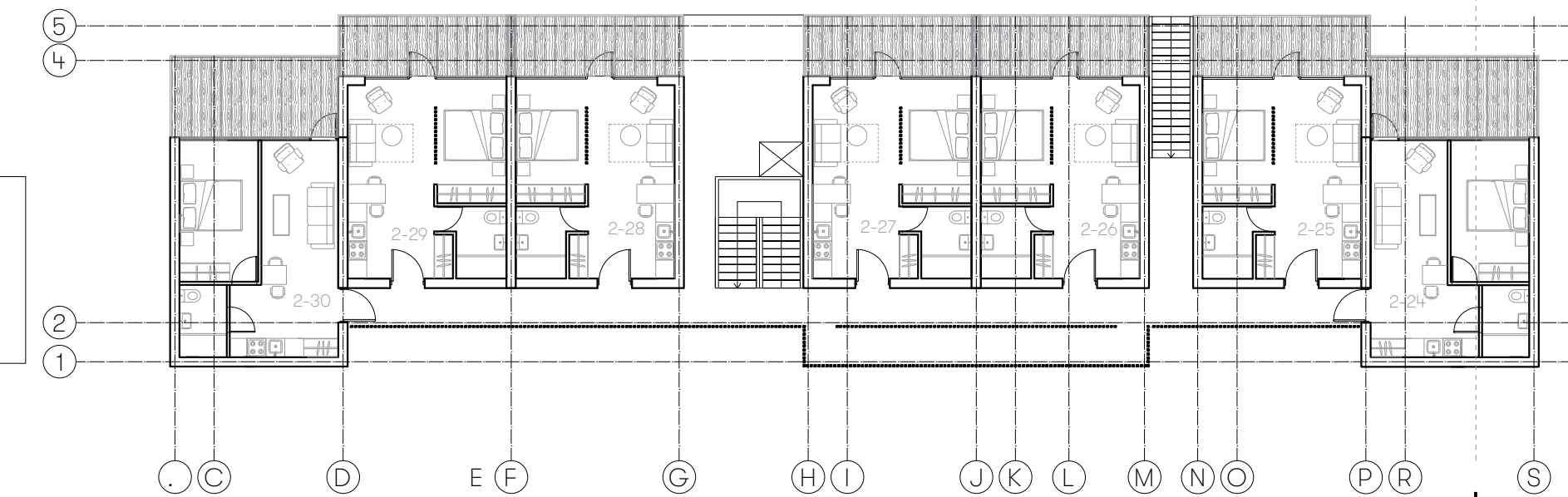
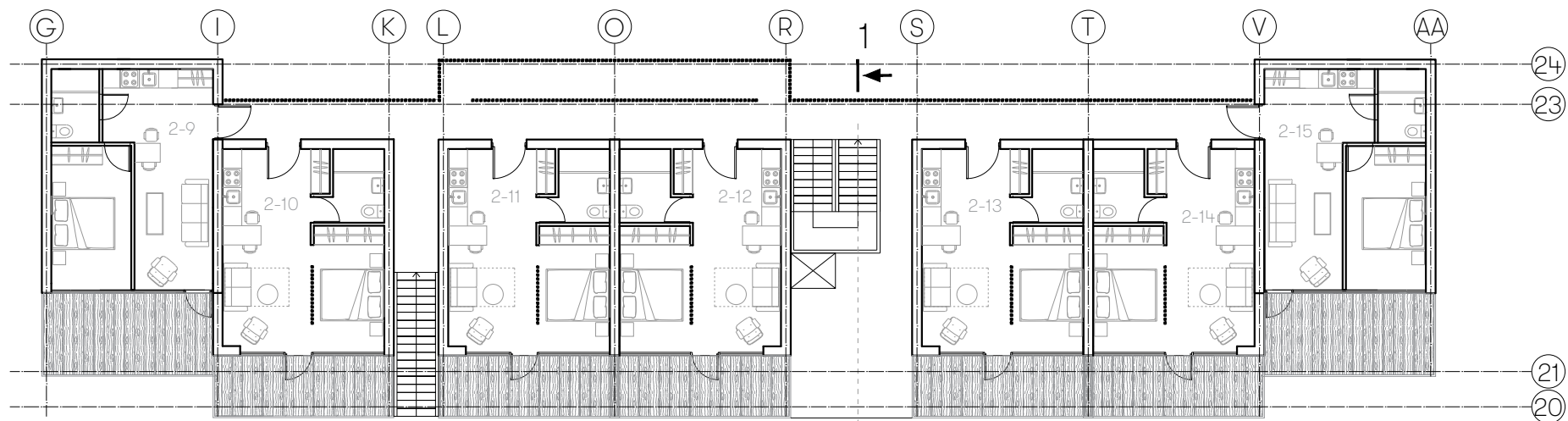
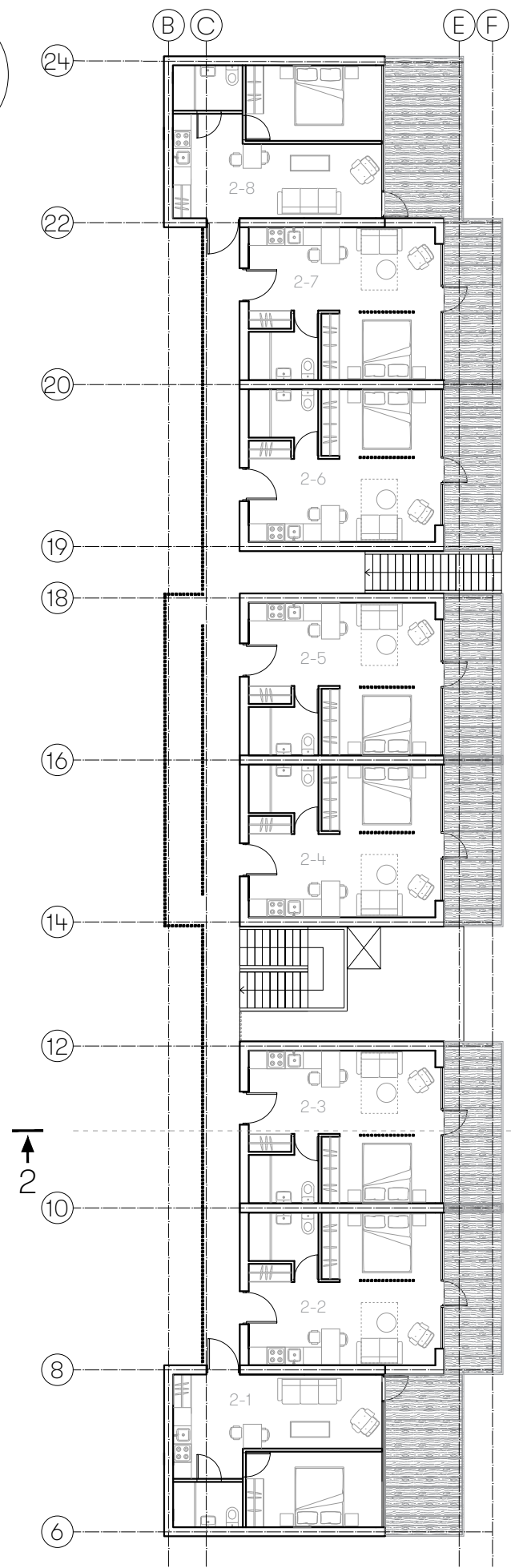
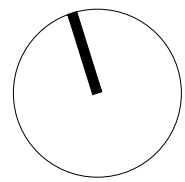

ANTRO AUKŠTO EKSPLIKACIJA

- 2-1 Apartamentai Nr. 31 (34 m2)
2-2 Apartamentai Nr. 32 (34 m2)
2-3 Apartamentai Nr. 33 (34 m2)
2-4 Apartamentai Nr. 34 (34 m2)
2-5 Apartamentai Nr. 35 (34 m2)
2-6 Apartamentai Nr. 36 (34 m2)
2-7 Apartamentai Nr. 37 (34 m2)
2-8 Apartamentai Nr. 38 (34 m2)

- 2-9 Apartamentai Nr. 39 (34 m2)
2-10 Apartamentai Nr. 40 (34 m2)
2-11 Apartamentai Nr. 41 (34 m2)
2-12 Apartamentai Nr. 42 (34 m2)
2-13 Apartamentai Nr. 43 (34 m2)
2-14 Apartamentai Nr. 44 (34 m2)
2-15 Apartamentai Nr. 45 (34 m2)

- 2-16 Apartamentai Nr. 46 (34 m2)
2-17 Apartamentai Nr. 47 (34 m2)
2-18 Apartamentai Nr. 48 (34 m2)
2-19 Apartamentai Nr. 49 (34 m2)
2-20 Apartamentai Nr. 50 (34 m2)
2-21 Apartamentai Nr. 51 (34 m2)
2-22 Apartamentai Nr. 52 (34 m2)
2-23 Apartamentai Nr. 53 (34 m2)

- 2-24 Apartamentai Nr. 54 (34 m2)
2-25 Apartamentai Nr. 55 (34 m2)
2-26 Apartamentai Nr. 56 (34 m2)
2-27 Apartamentai Nr. 57 (34 m2)
2-28 Apartamentai Nr. 58 (34 m2)
2-29 Apartamentai Nr. 59 (34 m2)
2-30 Apartamentai Nr. 60 (34 m2)

VISO: 1020 (m2)

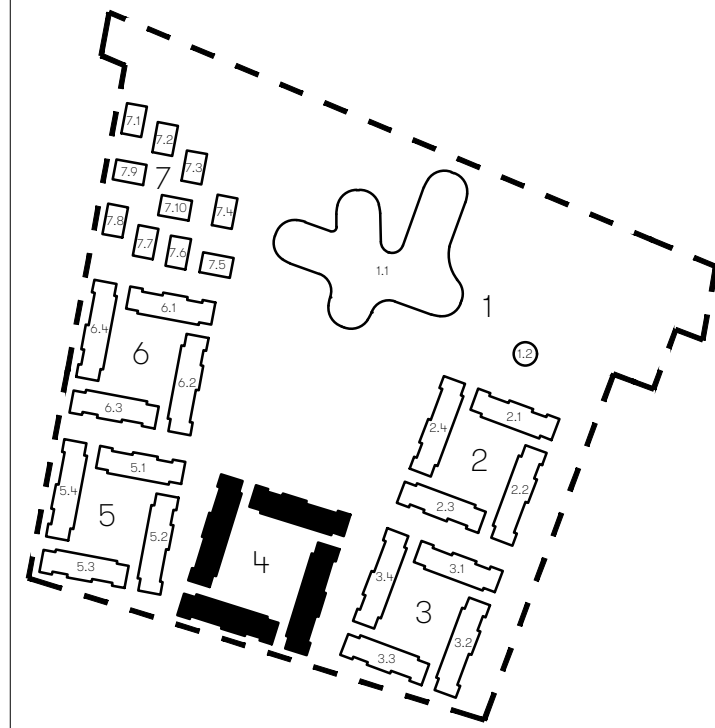

Kvalifikacijos patvirtinimo dokumento Nr.	FRAGMENT			J. Basanavičius g. 7, Vilnius +370 6 9327231 office@fragment.lt			Statinio projekto pavadinimas Project title Viešbučių paskirties pastatų Kontininkų g. 6, Palangoje, statybos projektas		
	A1895	PV	P. Čepaitis	Statinio numeris ir pavadinimas Building title 04 - 4 PASTATŲ GRUPĖ					
		ARCH.	B. Meironaitė	Dokumento pavadinimas Drawing title 2 AUKŠTO PLANAS. M 1:200					Laida Revision
		ARCH.	I. Kundreckas						0
	ARCH.	E. Radėnaitė							
LT	Statytojas UAB Saulė Jūra Savanorių pr. 219A, Vilnius	Dokumento žymuo Reference number FR22-030-40-PP-XX-B_03					Lapas	Lapų	
							1	1	

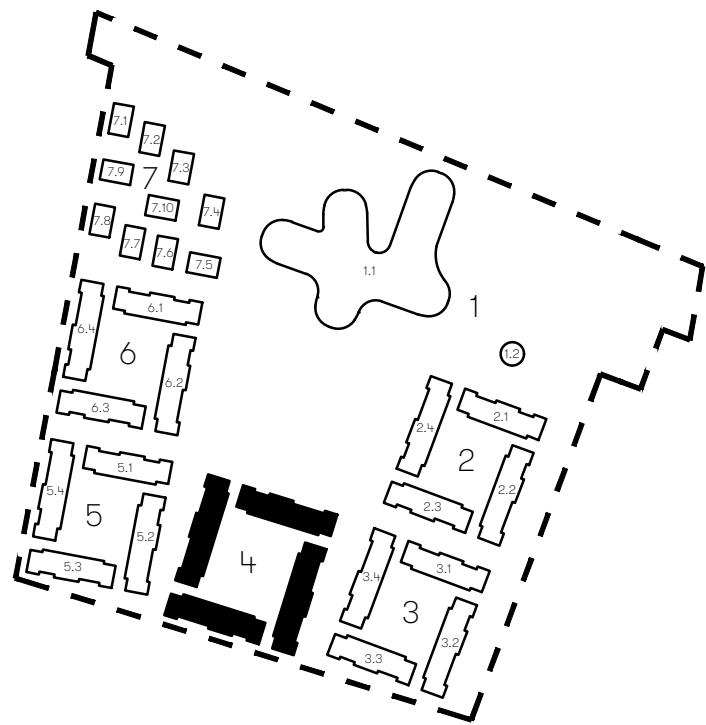
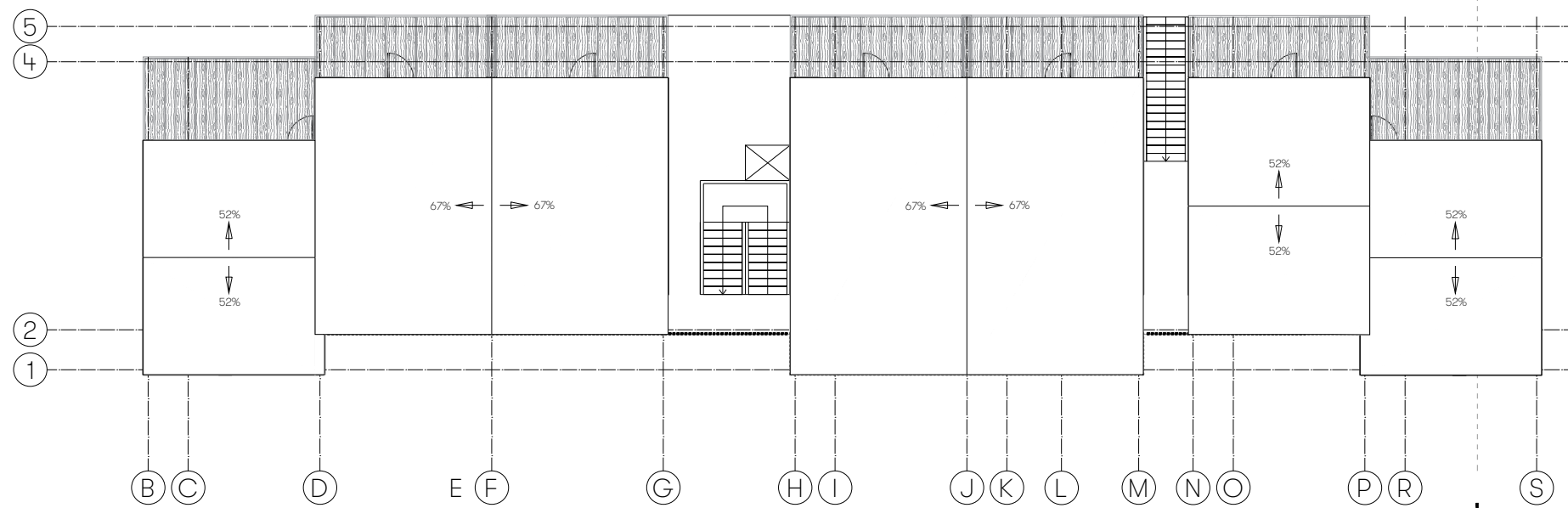
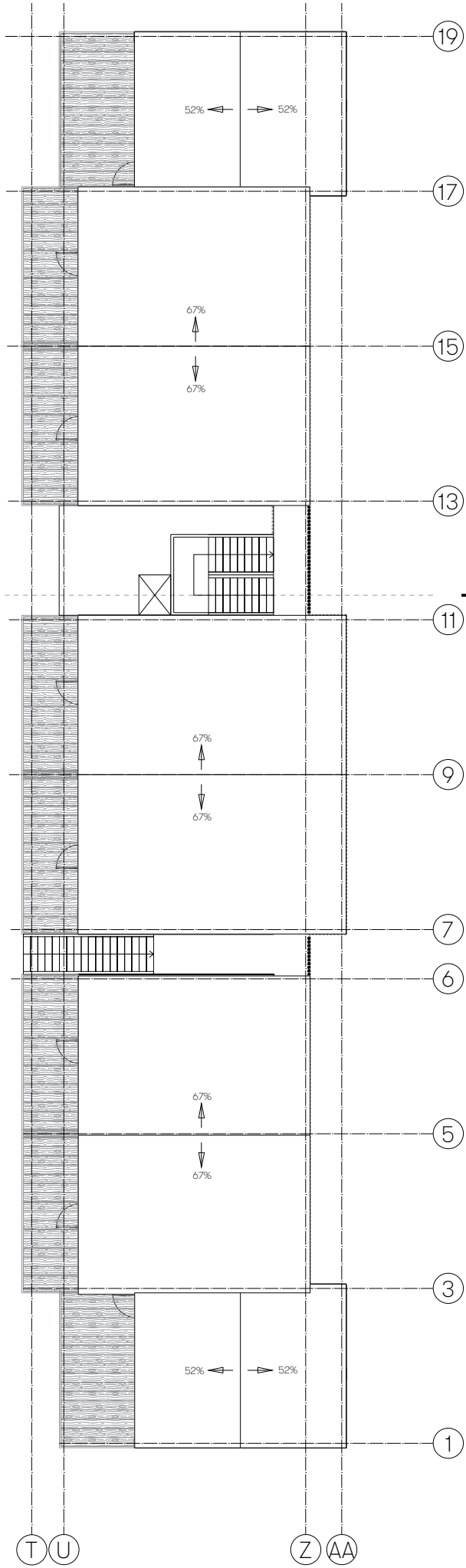
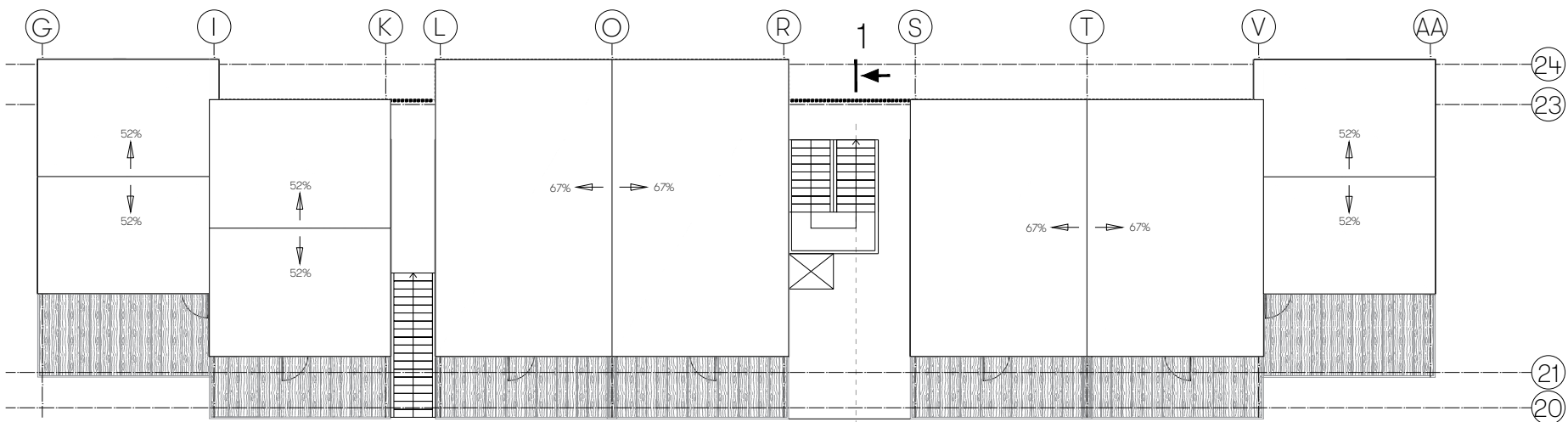
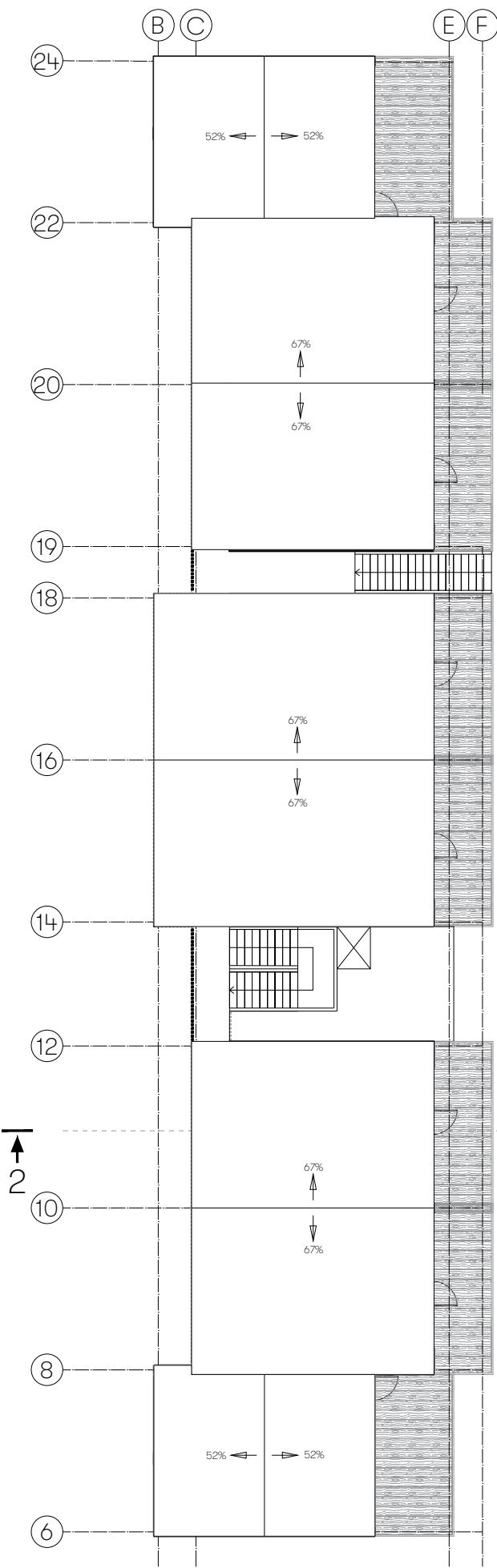
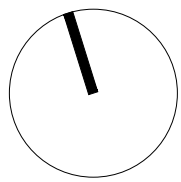

Kvalifikacijos patvirtinimo dokumento Nr.	FRAGMENT			Statinio projekto pavadinimas Project title Viešbučių paskirties pastatų Kontininkų g. 6, Palangoje, statybos projektas		
	A1895	PV	P. Čepaitis	Statinio numeris ir pavadinimas Building title 04 - 4 PASTATŲ GRUPĖ		
		ARCH.	B. Meironaitė	Dokumento pavadinimas Drawing title STOGO PLANAS. M 1:200		
		ARCH.	I. Kundreckas			
		ARCH.	E. Radėnaitė			
LT	Statytojas UAB Saulė Jūra Savanorių pr. 219A, Vilnius			Dokumento žymuo Reference number FR22-030-40-PP-XX-B_04		Laida Revision 0
						Lapas Lapų 1 1

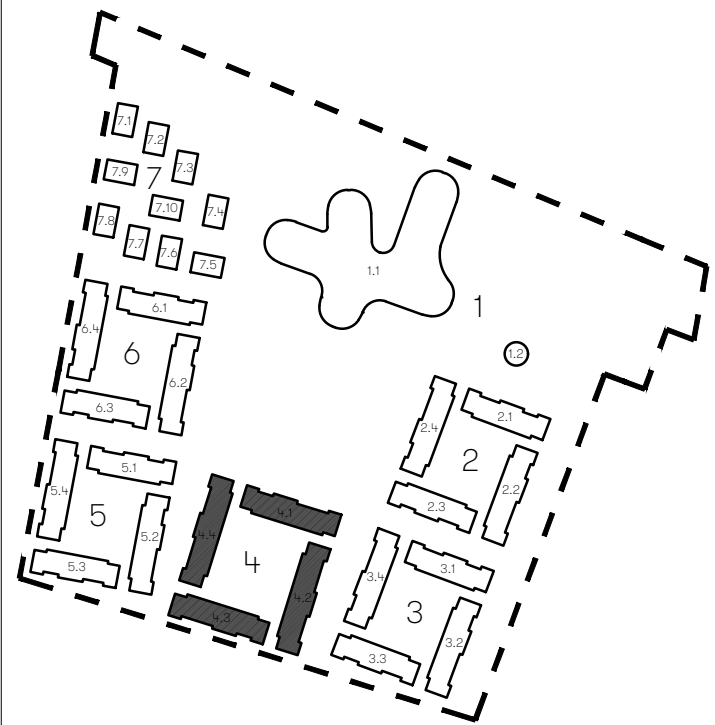
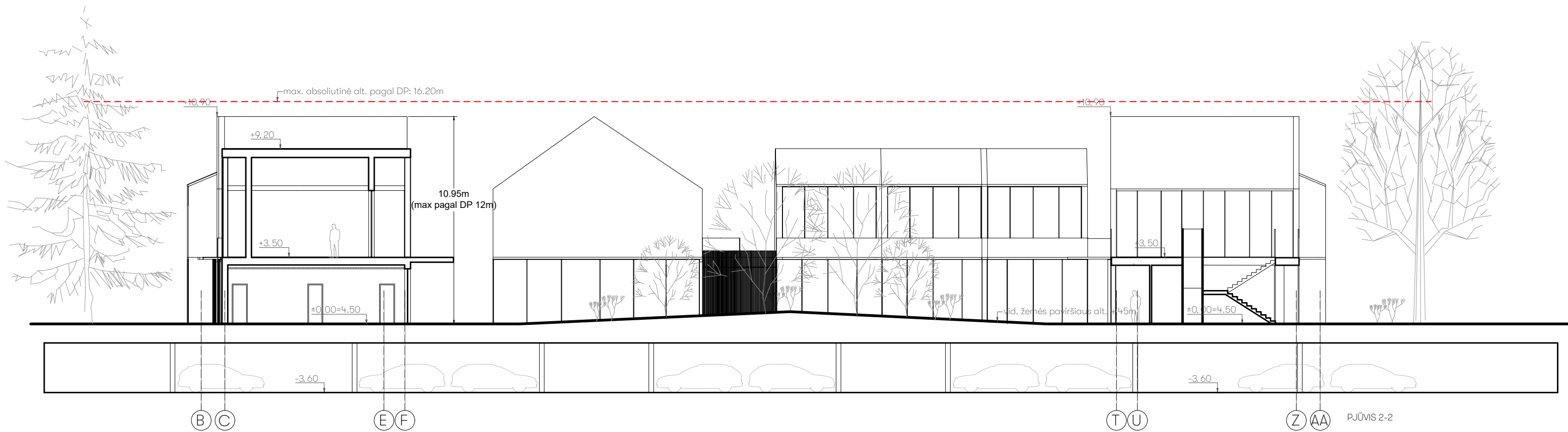
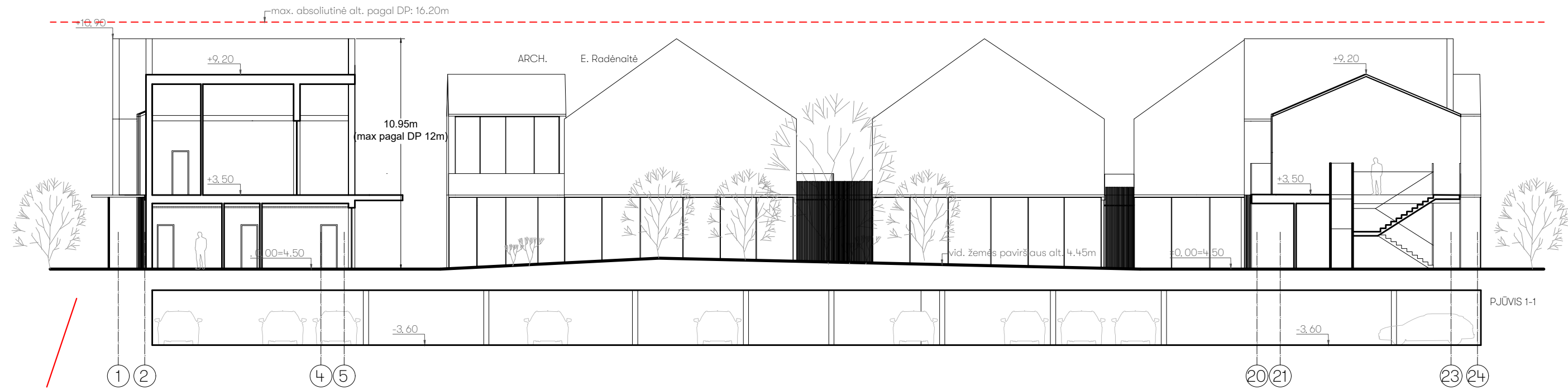

Kvalifikacijos patvirtinimo dokumento Nr.	FRAGMENT			Statinio projekto pavadinimas Project title Viešbučių paskirties pastatų Kontininkų g. 6, Palangoje, statybos projektas		
	A1895	PV	P. Čepaitis	Statinio numeris ir pavadinimas Building title 04 - 4 PASTATŲ GRUPĖ		
		ARCH.	B. Meironaitė	Dokumento pavadinimas Drawing title PJŪVIAI. M 1:200		
		ARCH.	I. Kundreckas	Dokumento žymuo Reference number FR22-030-40-PP-XX-B_05		
		ARCH.	E. Radėnaitė			
LT	Statytojas UAB Saulė Jūra Savanorių pr. 219A, Vilnius			Lapas 1		Lapų 1

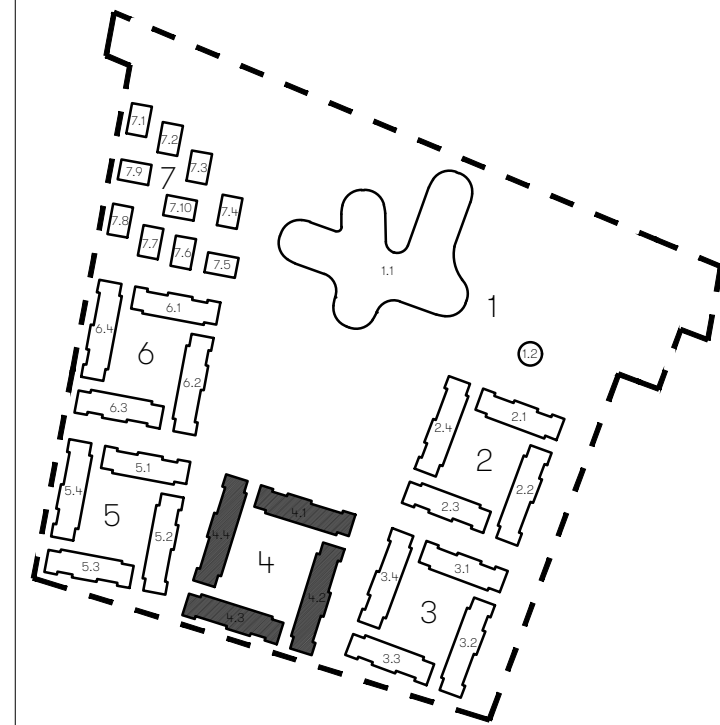
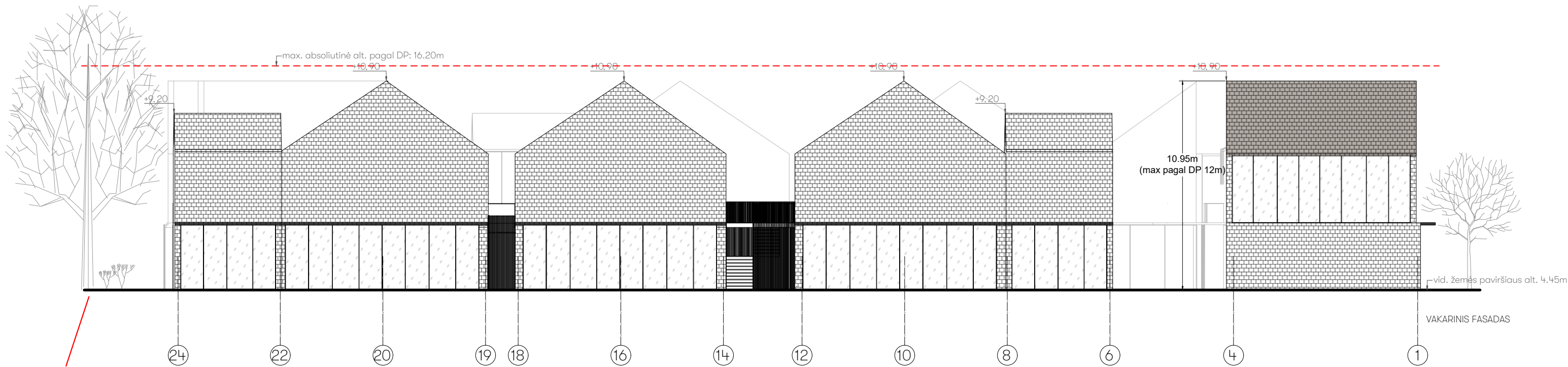

- EKSPLIKACIJA
- Metalinės lamelės. Spalva- tamsiai pilka (RAL 7016)
 - Keraminės čerpės. Spalva- juoda (RAL9005)
 - Stiklas

Kvalifikacijos patvirtinimo dokumento Nr.	FRAGMENT			Statinio projekto pavadinimas Project title Viešbučių paskirties pastatų Kontininkų g. 6, Palangoje, statybos projektas		
	J.Basaniavičiaus g. 7, Vilnius +370 6 9327331 office@fragment.lt					
	A1895	PV	P. Čepaitis	Statinio numeris ir pavadinimas Building title 04 - 4 PASTATŲ GRUPĖ		
		ARCH.	B. Meironaitė	Dokumento pavadinimas Drawing title FASADAI. M 1:200		
		ARCH.	I. Kundreckas			
	ARCH.	E. Radėnaitė				
LT	Statytojas UAB Saulė Jūra Savanorių pr. 219A, Vilnius			Dokumento žymuo Reference number FR22-030-40-PP-XX-B_07		Lapas Lapų 1 1

5 pastatų grupė



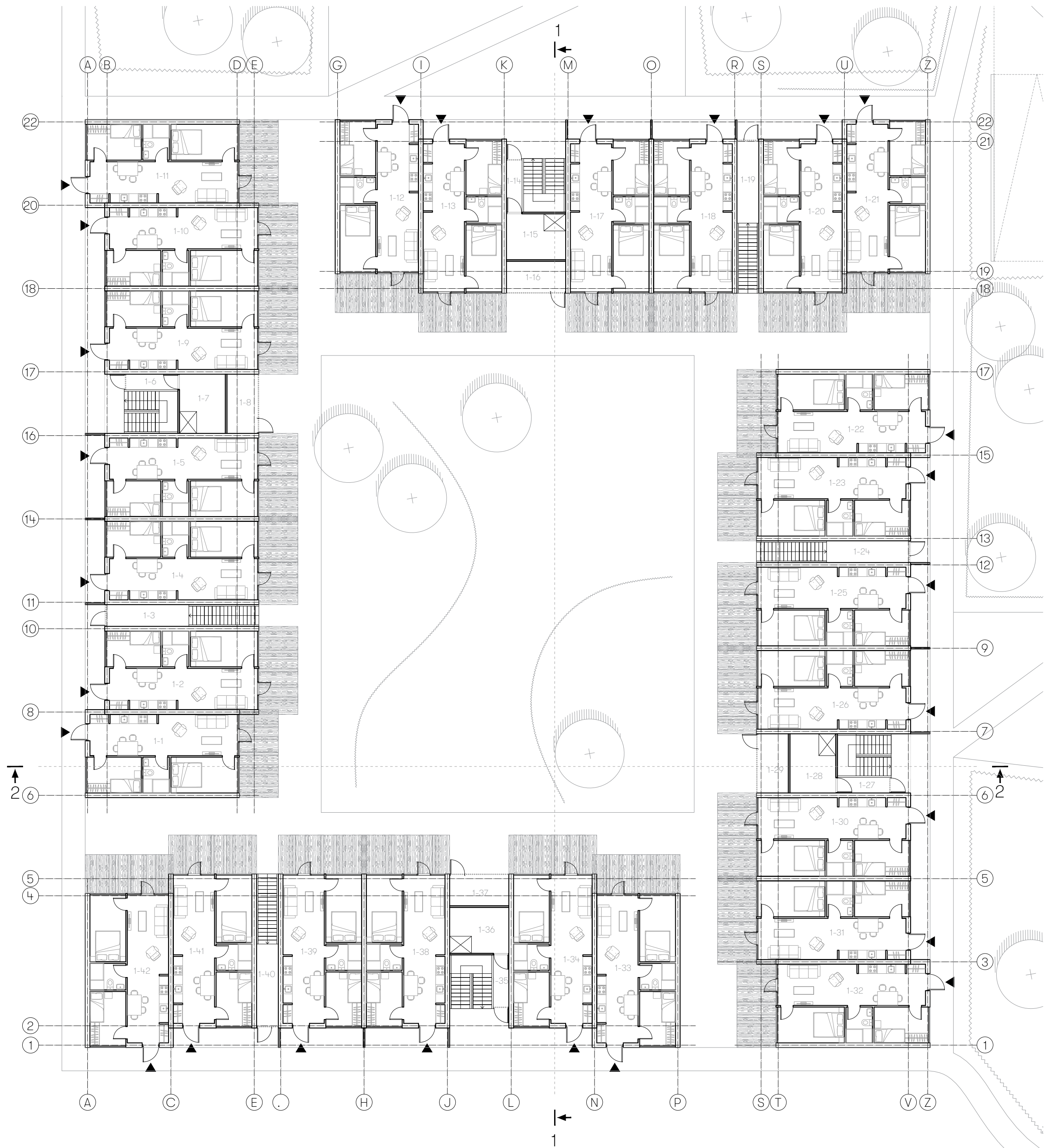

PIRMO AUKŠTO EKSPLIKACIJA

- 1-1 Apartamentai Nr. 1 (47 m2)
- 1-2 Apartamentai Nr. 2 (47 m2)
- 1-3 Sandėliukas (10 m2)
- 1-4 Apartamentai Nr. 3 (47 m2)
- 1-5 Apartamentai Nr. 4 (47 m2)
- 1-6 Koridorius (3 m2)
- 1-7 Pagalbinė patalpa (10 m2)
- 1-8 Sandėliukas (7 m2)
- 1-9 Apartamentai Nr. 5 (47 m2)
- 1-10 Apartamentai Nr. 6 (47 m2)
- 1-11 Apartamentai Nr. 7 (47 m2)

- 1-12 Apartamentai Nr. 8 (47 m2)
- 1-13 Apartamentai Nr. 9 (47 m2)
- 1-14 Koridorius (3 m2)
- 1-15 Pagalbinė patalpa (10 m2)
- 1-16 Sandėliukas (7 m2)
- 1-17 Apartamentai Nr. 10 (47 m2)
- 1-18 Apartamentai Nr. 11 (47 m2)
- 1-19 Sandėliukas (10 m2)
- 1-20 Apartamentai Nr. 12 (47 m2)
- 1-21 Apartamentai Nr. 13 (47 m2)

- 1-22 Apartamentai Nr. 14 (47 m2)
- 1-23 Apartamentai Nr. 15 (47 m2)
- 1-24 Sandėliukas (10 m2)
- 1-25 Apartamentai Nr. 16 (47 m2)
- 1-26 Apartamentai Nr. 17 (47 m2)
- 1-27 Koridorius (3 m2)
- 1-28 Pagalbinė patalpa (10 m2)
- 1-29 Sandėliukas (7 m2)
- 1-30 Apartamentai Nr. 18 (47 m2)
- 1-31 Apartamentai Nr. 19 (47 m2)
- 1-32 Apartamentai Nr. 20 (47 m2)

- 1-33 Apartamentai Nr. 21 (47 m2)
- 1-34 Apartamentai Nr. 22 (47 m2)
- 1-35 Koridorius (3 m2)
- 1-36 Pagalbinė patalpa (10 m2)
- 1-37 Sandėliukas (7 m2)
- 1-38 Apartamentai Nr. 23 (47 m2)
- 1-39 Apartamentai Nr. 24 (47 m2)
- 1-40 Sandėliukas (10 m2)
- 1-41 Apartamentai Nr. 25 (47 m2)
- 1-42 Apartamentai Nr. 26 (47 m2)

VISO: 1342 (m2)

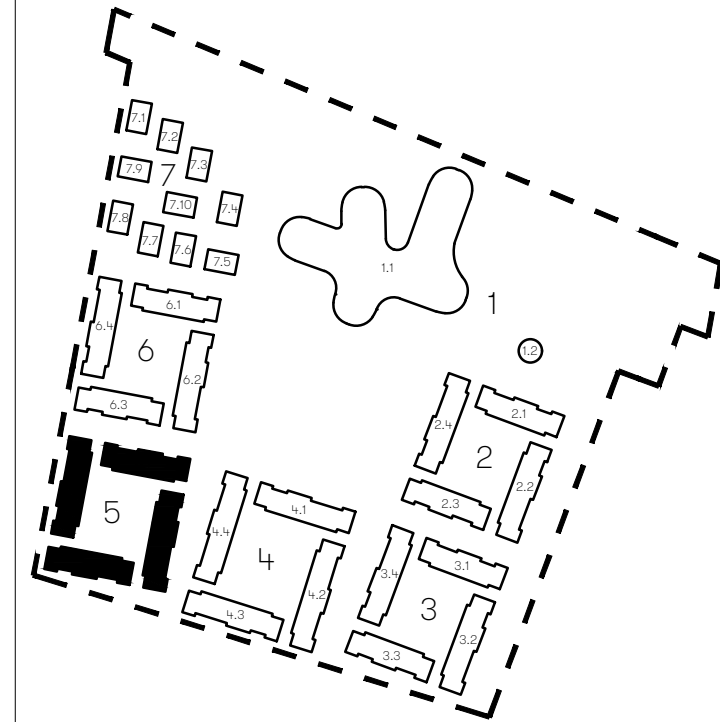

Kvalifikacijos patvirtinimo dokumento Nr.	FRAGMENT			Statinio projekto pavadinimas Project title Viešbučių paskirties pastatų Kontininkų g. 6, Palangoje, statybos projektas			
	A1895	PV	P. Čepaitis	Statinio numeris ir pavadinimas Building title 05 - 5 PASTATŲ GRUPĖ			
		ARCH.	B. Meironaitė	Dokumento pavadinimas Drawing title 1 AUKŠTO PLANAS. M 1:200			
		ARCH.	I. Kundreckas				
		ARCH.	E. Radėnaitė				
LT	Statytojas UAB Saulė Jūra Savanorių pr. 219A, Vilnius			Dokumento žymuo Reference number FR22-030-50-PP-XX-B_01		Lapas 1	Lapų 1

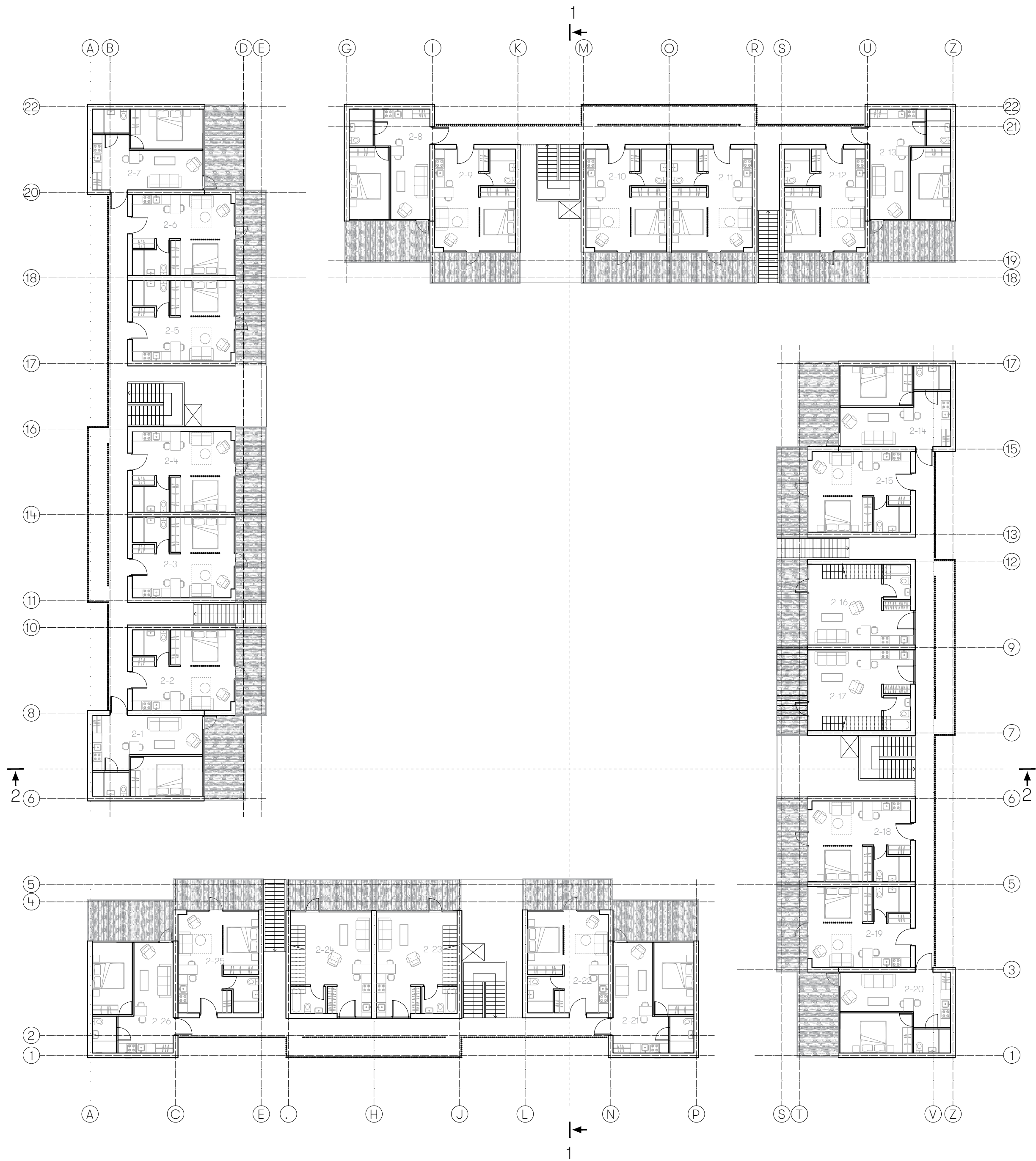
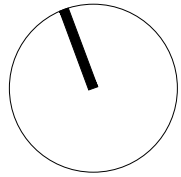

ANTRO AUŠTO EKSPLIKACIJA

- 2-1 Apartamentai Nr. 27 (34 m2)
2-2 Apartamentai Nr. 28 (34 m2)
2-3 Apartamentai Nr. 29 (34 m2)
2-4 Apartamentai Nr. 30 (34 m2)
2-5 Apartamentai Nr. 31 (34 m2)
2-6 Apartamentai Nr. 32 (34 m2)
2-7 Apartamentai Nr. 33 (34 m2)
- 2-8 Apartamentai Nr. 34 (34 m2)
2-9 Apartamentai Nr. 35 (34 m2)
2-10 Apartamentai Nr. 36 (34 m2)
2-11 Apartamentai Nr. 37 (34 m2)
2-12 Apartamentai Nr. 38 (34 m2)
2-13 Apartamentai Nr. 39 (34 m2)
- 2-14 Apartamentai Nr. 40 (34 m2)
2-15 Apartamentai Nr. 41 (34 m2)
2-16 Apartamentai Nr. 42 (per du aukštus) (62 m2)
2-17 Apartamentai Nr. 43 (per du aukštus) (62 m2)
2-18 Apartamentai Nr. 44 (34 m2)
2-19 Apartamentai Nr. 45 (34 m2)
2-20 Apartamentai Nr. 46 (34 m2)
- 2-21 Apartamentai Nr. 47 (34 m2)
2-22 Apartamentai Nr. 48 (34 m2)
2-23 Apartamentai Nr. 49 (per du aukštus) (62 m2)
2-24 Apartamentai Nr. 50 (per du aukštus) (62 m2)
2-25 Apartamentai Nr. 51 (34 m2)
2-26 Apartamentai Nr. 52 (34 m2)
- VISO: 996 (m2)

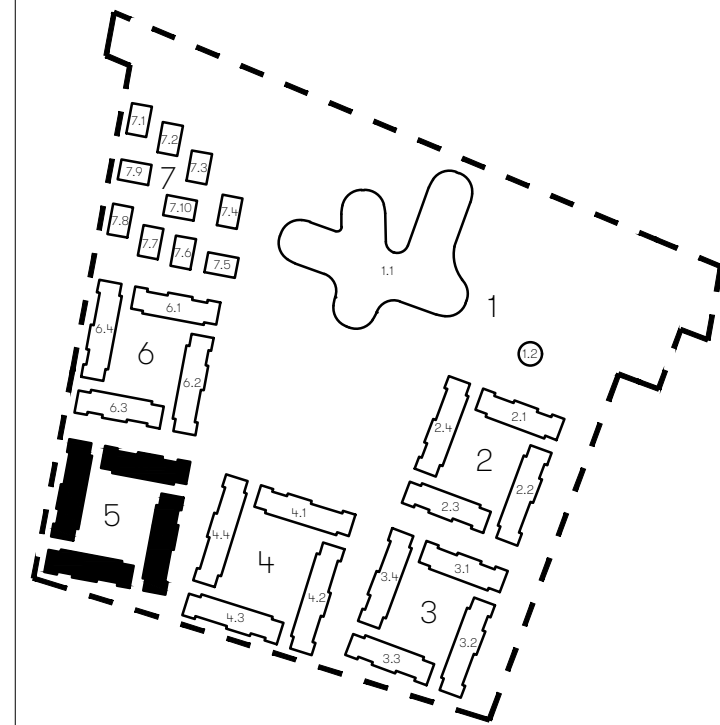

Kvalifikacijos patvirtinimo dokumento Nr.	FRAGMENT			Statinio projekto pavadinimas Project title Viešbučių paskirties pastatų Kontininkų g. 6, Palangoje, statybos projektas	
	A1895	PV	P. Čepaitis	Statinio numeris ir pavadinimas Building title 05 - 5 PASTATŲ GRUPĖ	
		ARCH.	B. Meironaitė	Dokumento pavadinimas Drawing title 2 AUŠTO PLANAS. M 1:200	
		ARCH.	I. Kundreckas		
		ARCH.	E. Radėnaitė		
LT	Statytojas UAB Saulė Jūra Savanorių pr. 219A, Vilnius			Dokumento žymuo Reference number FR22-030-50-PP-XX-B_02	
				Lapas 1	Lapų 1

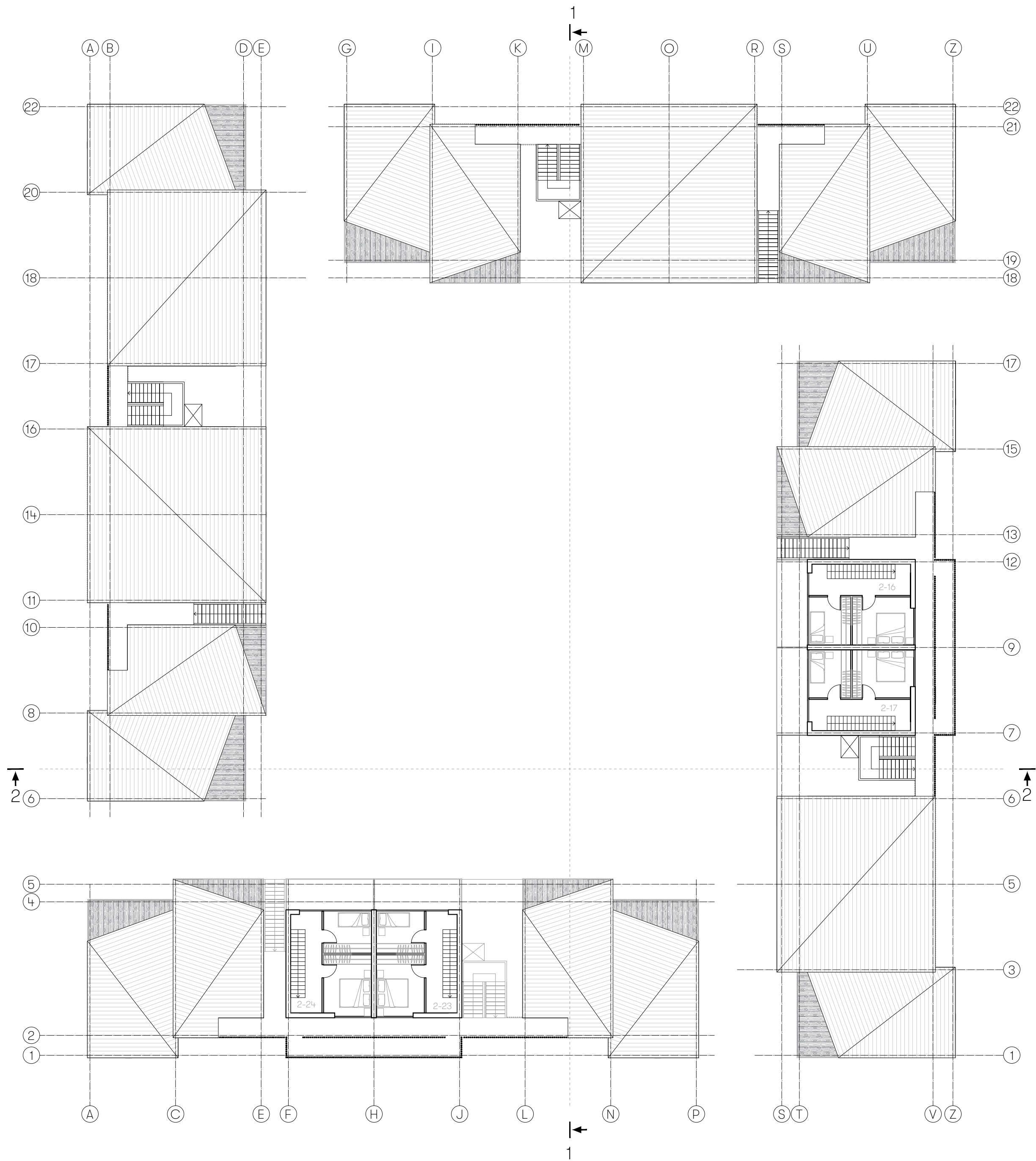
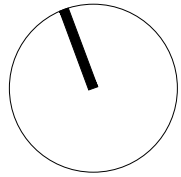

PASTOGĖS EKSPLIKACIJA

2-16 Apartamentai Nr. 42 (per du aukštus) (62 m²)
2-17 Apartamentai Nr. 43 (per du aukštus) (62 m²)

2-23 Apartamentai Nr. 49 (per du aukštus) (62 m²)
2-24 Apartamentai Nr. 50 (per du aukštus) (62 m²)

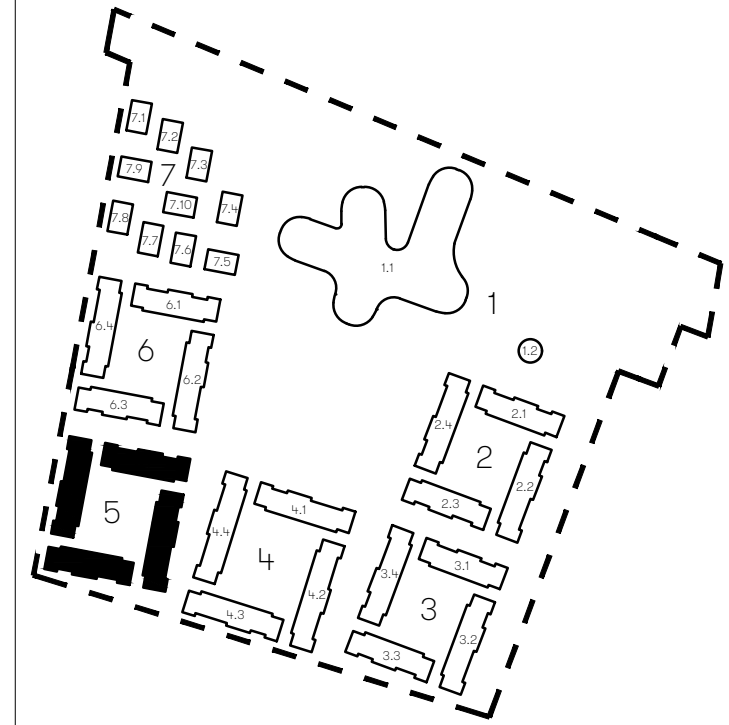

Kvalifikacijos patvirtinimo dokumento Nr.	FRAGMENT			Statinio projekto pavadinimas Project title Viešbučių paskirties pastatų Kontininkų g. 6, Palangoje, statybos projektas		
	A1895	PV	P. Čepaitis	Statinio numeris ir pavadinimas Building title 05 - 5 PASTATŲ GRUPĖ		
		ARCH.	B. Meironaitė	Dokumento pavadinimas Drawing title PASTOGĖS PLANAS. M 1:200		
		ARCH.	I. Kundreckas			
		ARCH.	E. Radėnaitė			
LT	Statytojas UAB Saulė Jūra Savanorių pr. 219A, Vilnius			Dokumento žymuo Reference number FR22-030-50-PP-XX-B_03		Laida Revision 0
						Lapas Lapų 1 1

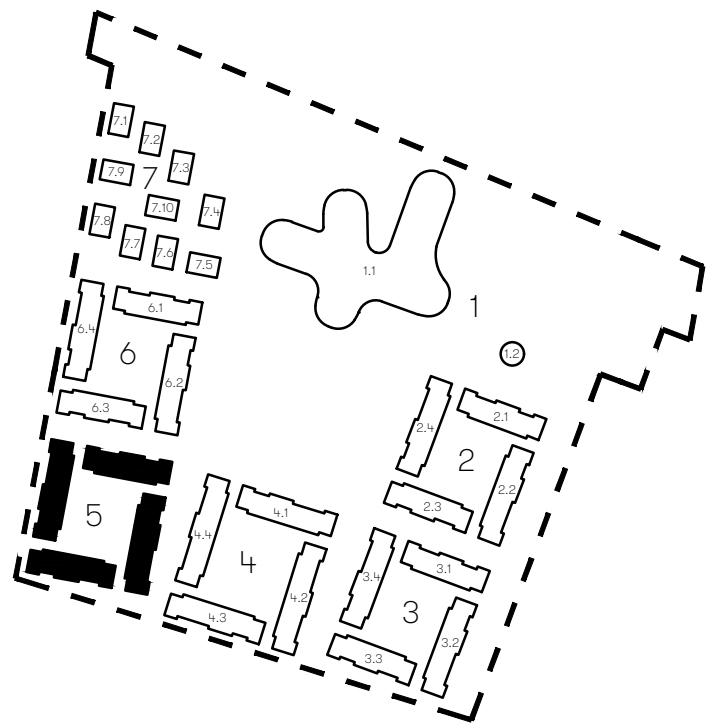
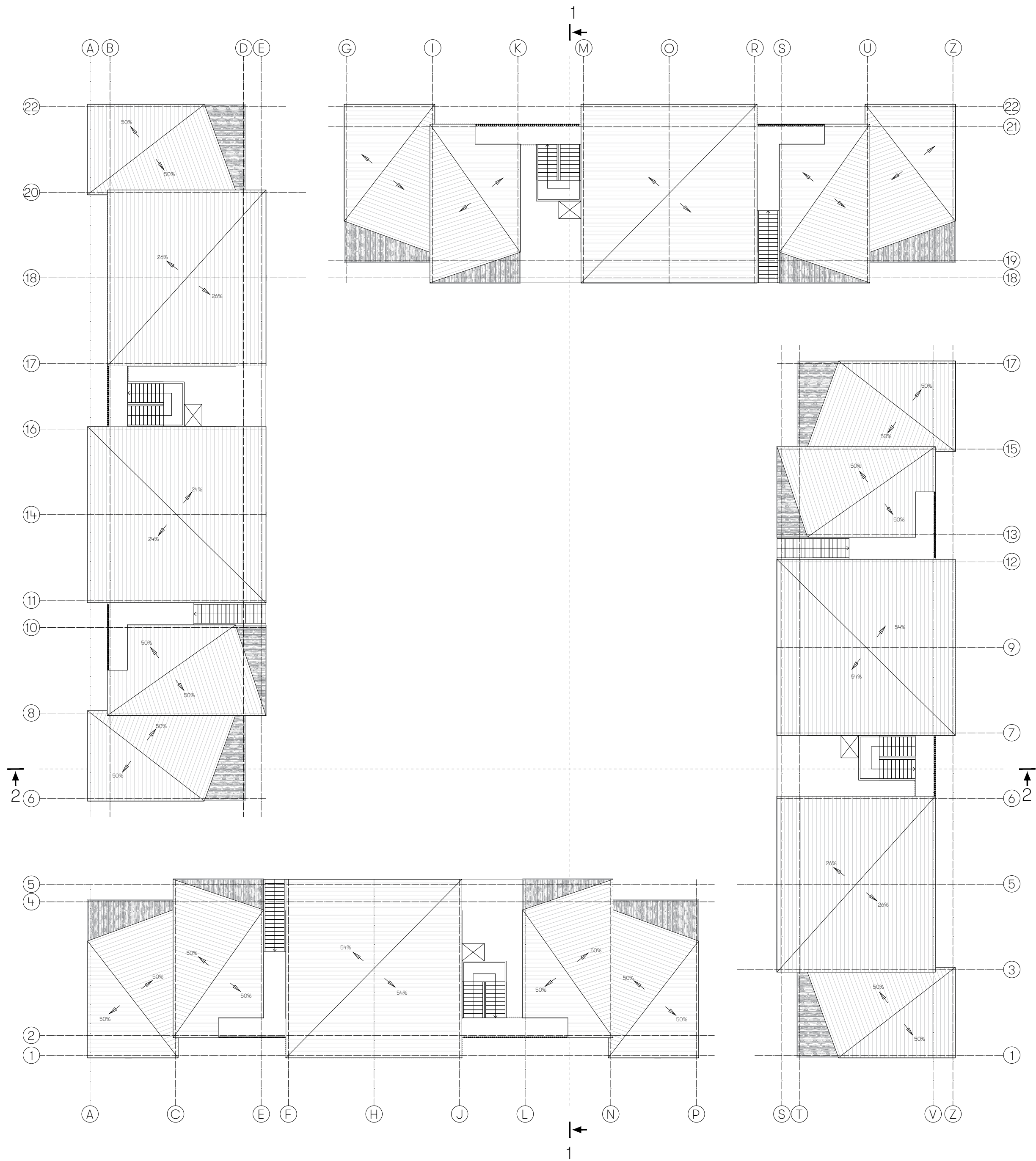
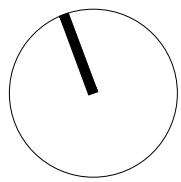

Kvalifikacijos patvirtinimo dokumento Nr.	FRAGMENT			Statinio projekto pavadinimas Project title Viešbučių paskirties pastatų Kontininkų g. 6, Palangoje, statybos projektas		
	A1895	PV	P. Čepaitis	Statinio numeris ir pavadinimas Building title 05 - 5 PASTATŲ GRUPĖ		
		ARCH.	B. Meironaitė	Dokumento pavadinimas Drawing title STOGO PLANAS. M 1:200		
		ARCH.	I. Kundreckas			
		ARCH.	E. Radėnaitė			
LT	Statytojas UAB Saulė Jūra Savanorių pr. 219A, Vilnius			Dokumento žymuo Reference number FR22-030-50-PP-XX-B_04		Laida Revision 0
						Lapas Lapų 1 1

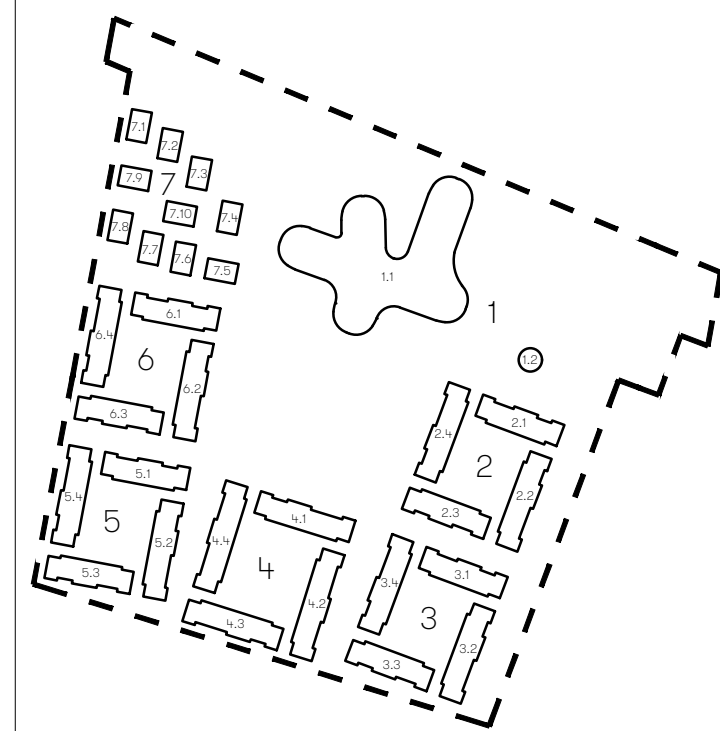
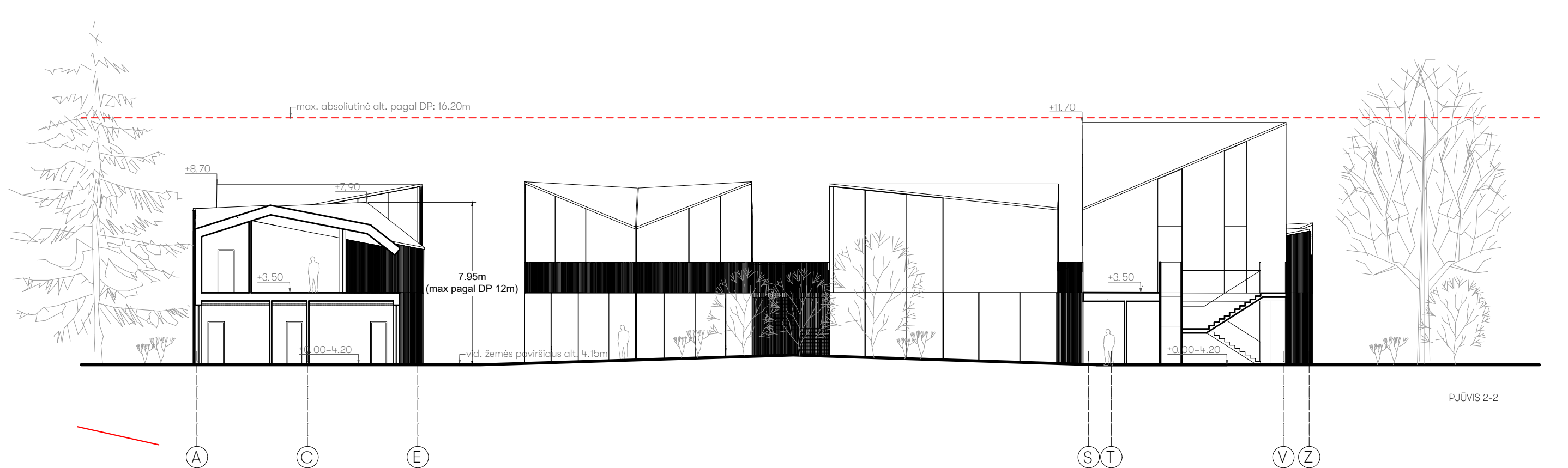
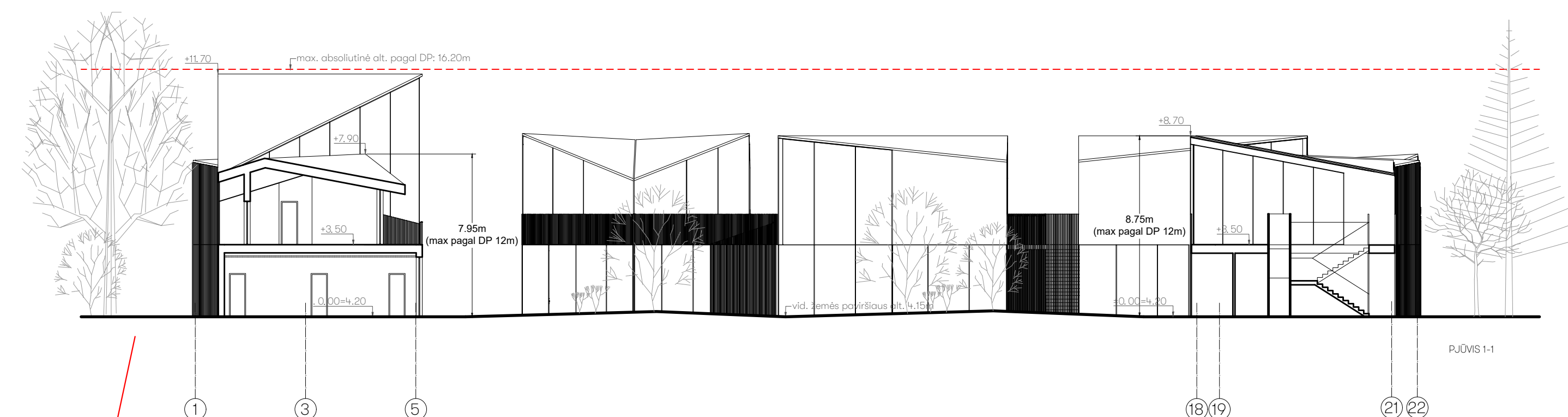

Kvalifikacijos patvirtinimo dokumento Nr.	FRAGMENT			Statinio projekto pavadinimas Project title Viešbučių paskirties pastatų Kontininkų g. 6, Palangoje, statybos projektas		
	J.Basaniavičiūtis g. 7, Vilnius +370 6 9327231 office@fragment.lt					
	A1895	PV	P. Čepaitis	Statinio numeris ir pavadinimas Building title 05 - 5 PASTATŲ GRUPĖ		
		ARCH.	B. Meironaitė			
		ARCH.	I. Kundreckas	Dokumento pavadinimas Drawing title PJŪVIAI. M 1:200		
		ARCH.	E. Radėnaitė			
LT	Statytojas UAB Saulė Jūra Savanorių pr. 219A, Vilnius			Dokumento žymuo Reference number FR22-030-50-PP-XX-B_05		Laida Revision 0
						Lapas 1
						Lapų 1

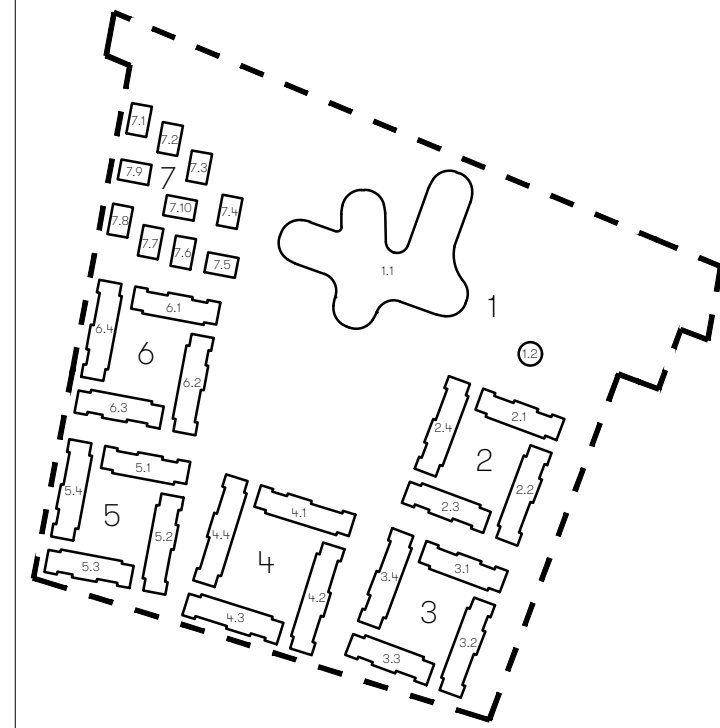
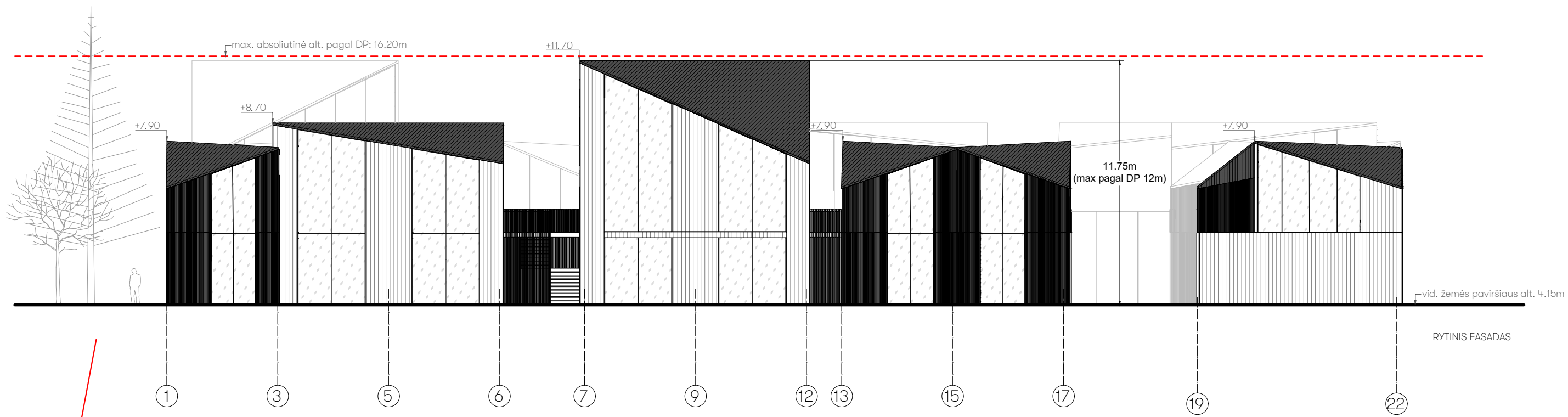
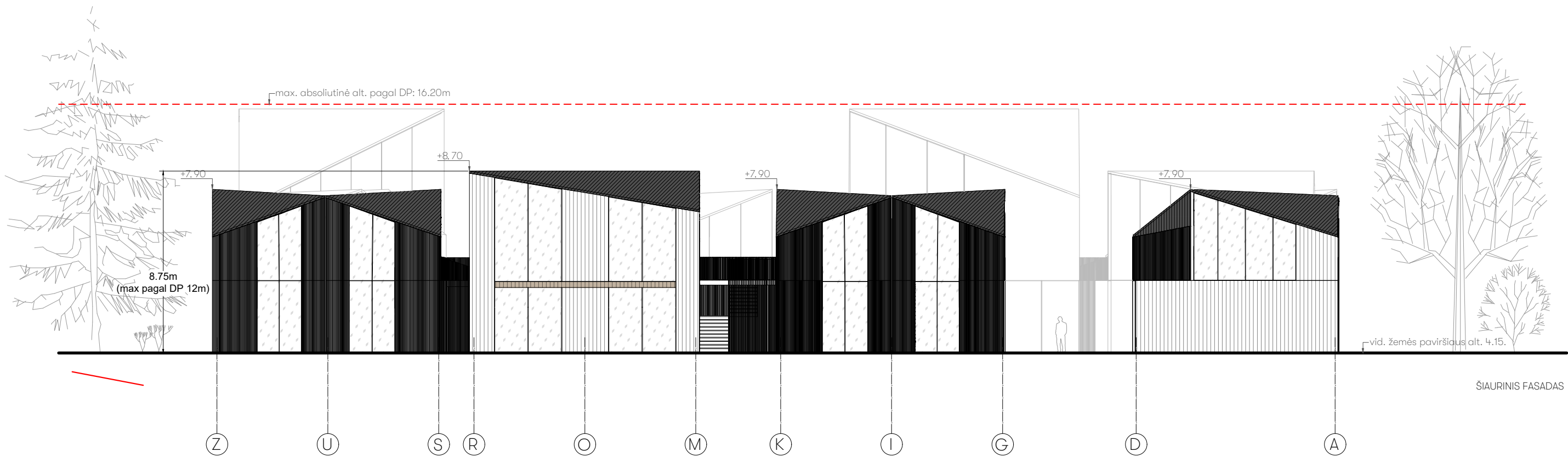

- EKSPLIKACIJA
- Deginto medžio apdaila. Spalva artima natūraliai
 - Deginto medžio lamelės. Spalva artima natūraliai
 - Skarda. Spalva - tamsiai pilka (RAL7016)
 - Stiklas

Kvalifikacijos patvirtinimo dokumento Nr.	FRAGMENT			Statinio projekto pavadinimas Project title Viešbučių paskirties pastatų Kontininkų g. 6, Palangoje, statybos projektas	
	A1895	PV	P. Čepaitis	Statinio numeris ir pavadinimas Building title 05 - 5 PASTATŲ GRUPĖ	
		ARCH.	B. Meironaitė	Dokumento pavadinimas Drawing title FASADAI. M 1:200	
		ARCH.	I. Kundreckas		
		ARCH.	E. Radėnaitė		
LT	Statytojas UAB Saulė Jūra Savanorių pr. 219A, Vilnius			Dokumento žymuo Reference number FR22-030-50-PP-XX-B_06	
				Lapas 1	Lapų 1

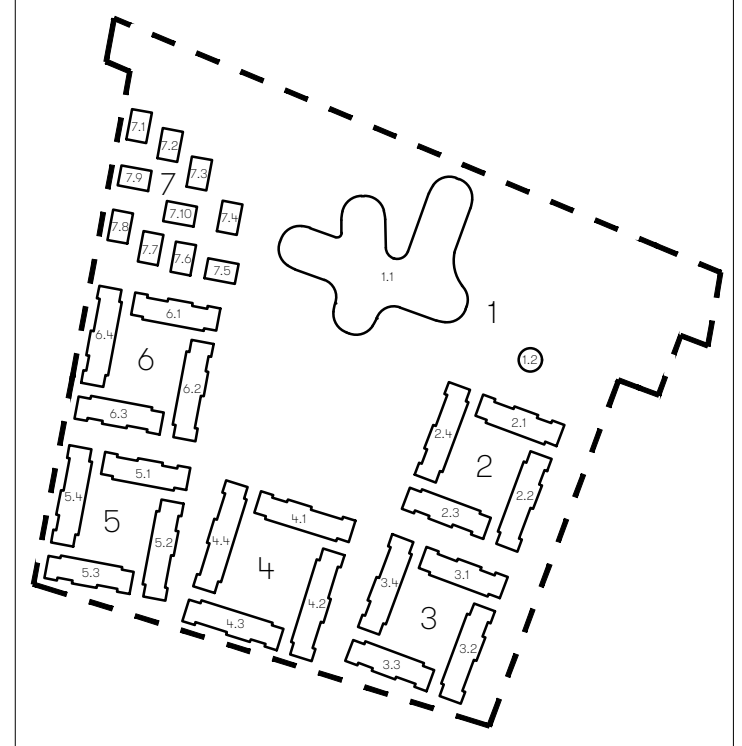
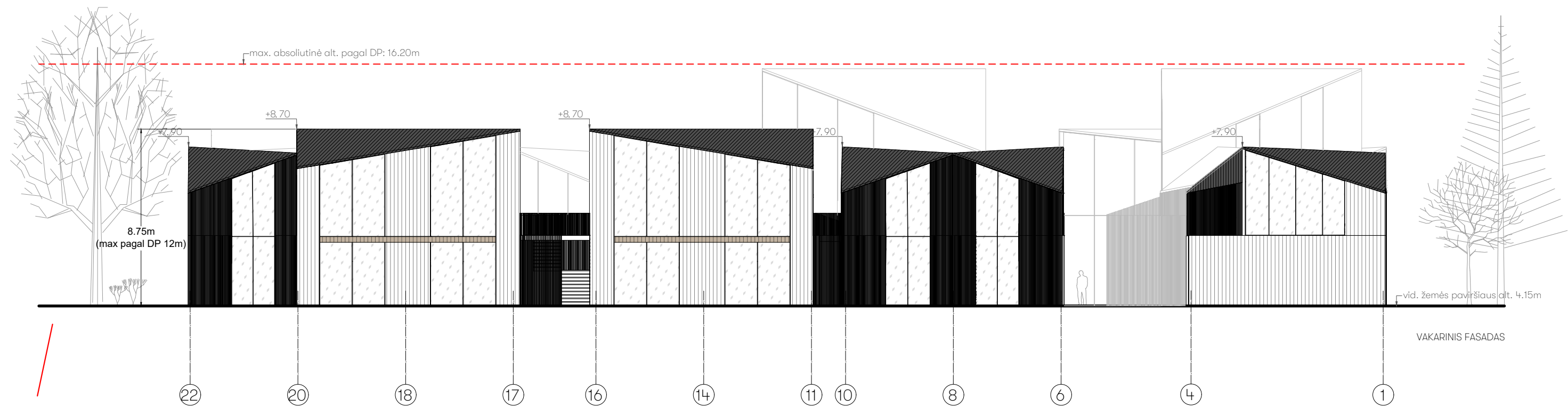
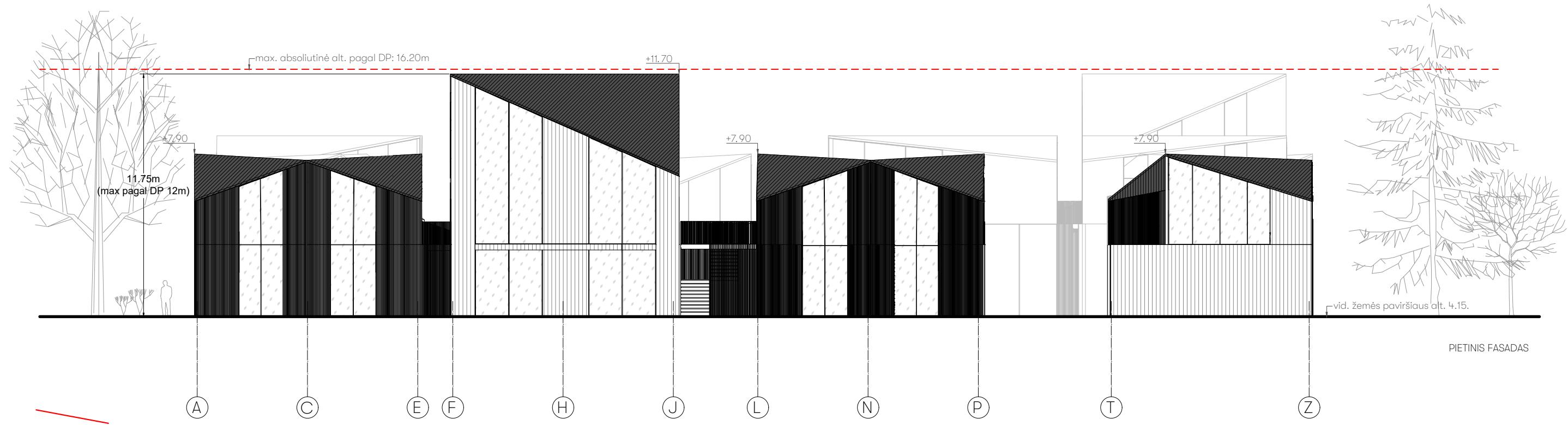

- EKSPLIKACIJA
- Deginto medžio apdaila. Spalva artima natūraliai
 - Deginto medžio lamelės. Spalva artima natūraliai
 - Skarda. Spalva - tamsiai pilka (RAL7016)
 - Stiklas

Kvalifikacijos patvirtinimo dokumento Nr.	FRAGMENT			Statinio projekto pavadinimas Project title Viešbučių paskirties pastatų Kontininkų g. 6, Palangoje, statybos projektas	
	A1895	PV	P. Čepaitis	Statinio numeris ir pavadinimas Building title 05 - 5 PASTATŲ GRUPĖ	
		ARCH.	B. Meironaitė	Dokumento pavadinimas Drawing title FASADAI. M 1:200	
		ARCH.	I. Kundreckas	Laida Revision 0	
		ARCH.	E. Radėnaitė		
LT	Statytojas UAB Saulė Jūra Savanorių pr. 219A, Vilnius			Dokumento žymuo Reference number FR22-030-50-PP-XX-B_07	
				Lapas 1	Lapų 1

6 pastatų grupė



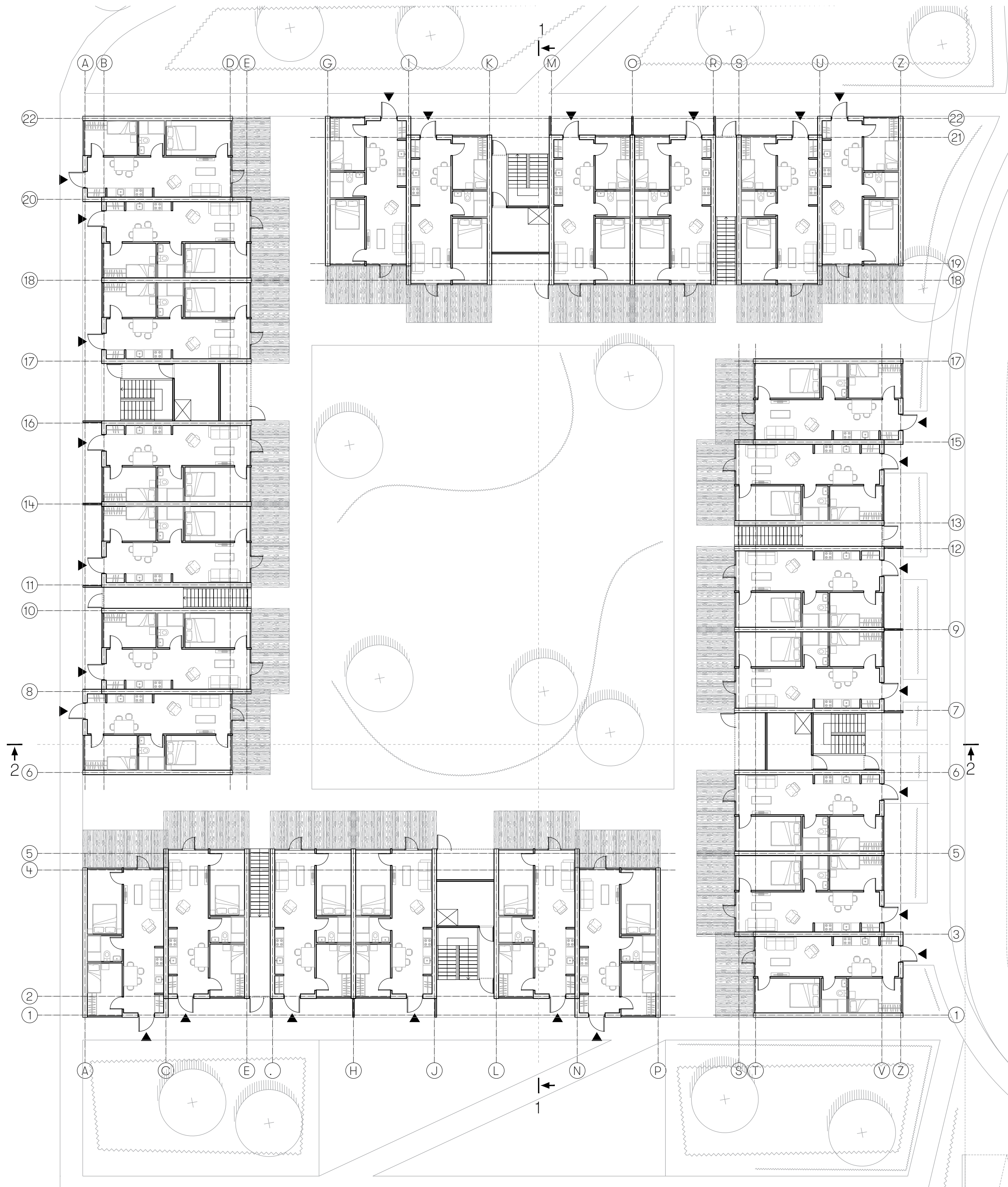

PIRMO AUKŠTO EKSPLIKACIJA

- 1-1 Apartamentai Nr. 1 (47 m2)
- 1-2 Apartamentai Nr. 2 (47 m2)
- 1-3 Sandėliukas (10 m2)
- 1-4 Apartamentai Nr. 3 (47 m2)
- 1-5 Apartamentai Nr. 4 (47 m2)
- 1-6 Koridorius (3 m2)
- 1-7 Pagalbinė patalpa (10 m2)
- 1-8 Sandėliukas (7 m2)
- 1-9 Apartamentai Nr. 5 (47 m2)
- 1-10 Apartamentai Nr. 6 (47 m2)
- 1-11 Apartamentai Nr. 7 (47 m2)
- 1-12 Apartamentai Nr. 8 (47 m2)
- 1-13 Apartamentai Nr. 9 (47 m2)
- 1-14 Koridorius (3 m2)
- 1-15 Pagalbinė patalpa (10 m2)
- 1-16 Sandėliukas (7 m2)
- 1-17 Apartamentai Nr. 10 (47 m2)
- 1-18 Apartamentai Nr. 11 (47 m2)
- 1-19 Sandėliukas (10 m2)
- 1-20 Apartamentai Nr. 12 (47 m2)
- 1-21 Apartamentai Nr. 13 (47 m2)
- 1-22 Apartamentai Nr. 14 (47 m2)
- 1-23 Apartamentai Nr. 15 (47 m2)
- 1-24 Sandėliukas (10 m2)
- 1-25 Apartamentai Nr. 16 (47 m2)
- 1-26 Apartamentai Nr. 17 (47 m2)
- 1-27 Koridorius (3 m2)
- 1-28 Pagalbinė patalpa (10 m2)
- 1-29 Sandėliukas (7 m2)
- 1-30 Apartamentai Nr. 18 (47 m2)
- 1-31 Apartamentai Nr. 19 (47 m2)
- 1-32 Apartamentai Nr. 20 (47 m2)
- 1-33 Apartamentai Nr. 21 (47 m2)
- 1-34 Apartamentai Nr. 22 (47 m2)
- 1-35 Koridorius (3 m2)
- 1-36 Pagalbinė patalpa (10 m2)
- 1-37 Sandėliukas (7 m2)
- 1-38 Apartamentai Nr. 23 (47 m2)
- 1-39 Apartamentai Nr. 24 (47 m2)
- 1-40 Sandėliukas (10 m2)
- 1-41 Apartamentai Nr. 25 (47 m2)
- 1-42 Apartamentai Nr. 26 (47 m2)

VISO: 1342 (m2)

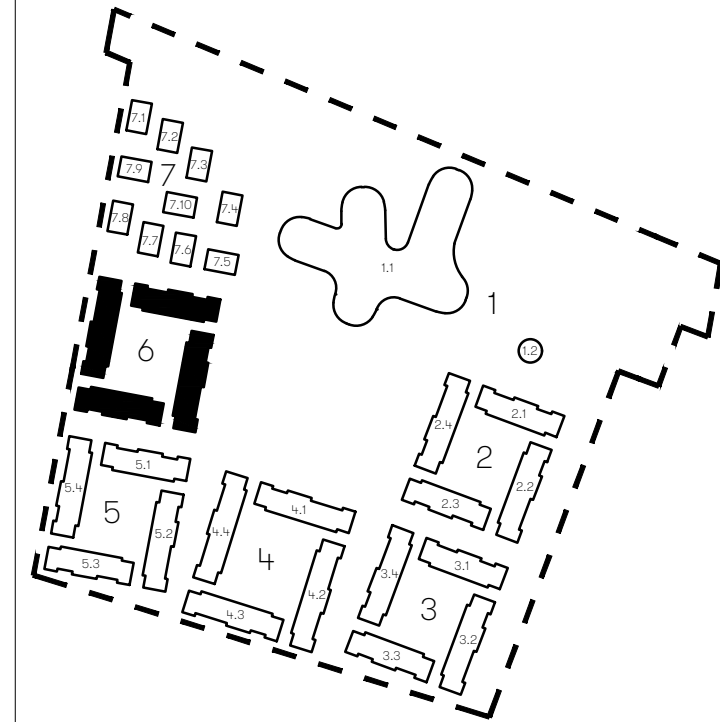

Kvalifikacijos patvirtinimo dokumento Nr.	FRAGMENT			Statinio projekto pavadinimas Project title Viešbučių paskirties pastatų Kontininkų g. 6, Palangoje, statybos projektas		
	A1895	PV	P. Čepaitis	Statinio numeris ir pavadinimas Building title 06 - 6 PASTATŲ GRUPĖ		
		ARCH.	B. Meironaitė	Dokumento pavadinimas Drawing title 1 AUKŠTO PLANAS. M 1:200		
		ARCH.	I. Kundreckas			
		ARCH.	E. Radėnaitė			
LT	Statytojas UAB Saulė Jūra Savanorių pr. 219A, Vilnius			Dokumento žymuo Reference number FR22-030-60-PP-XX-B_01		
				Lapas	Lapų	
			1	1		

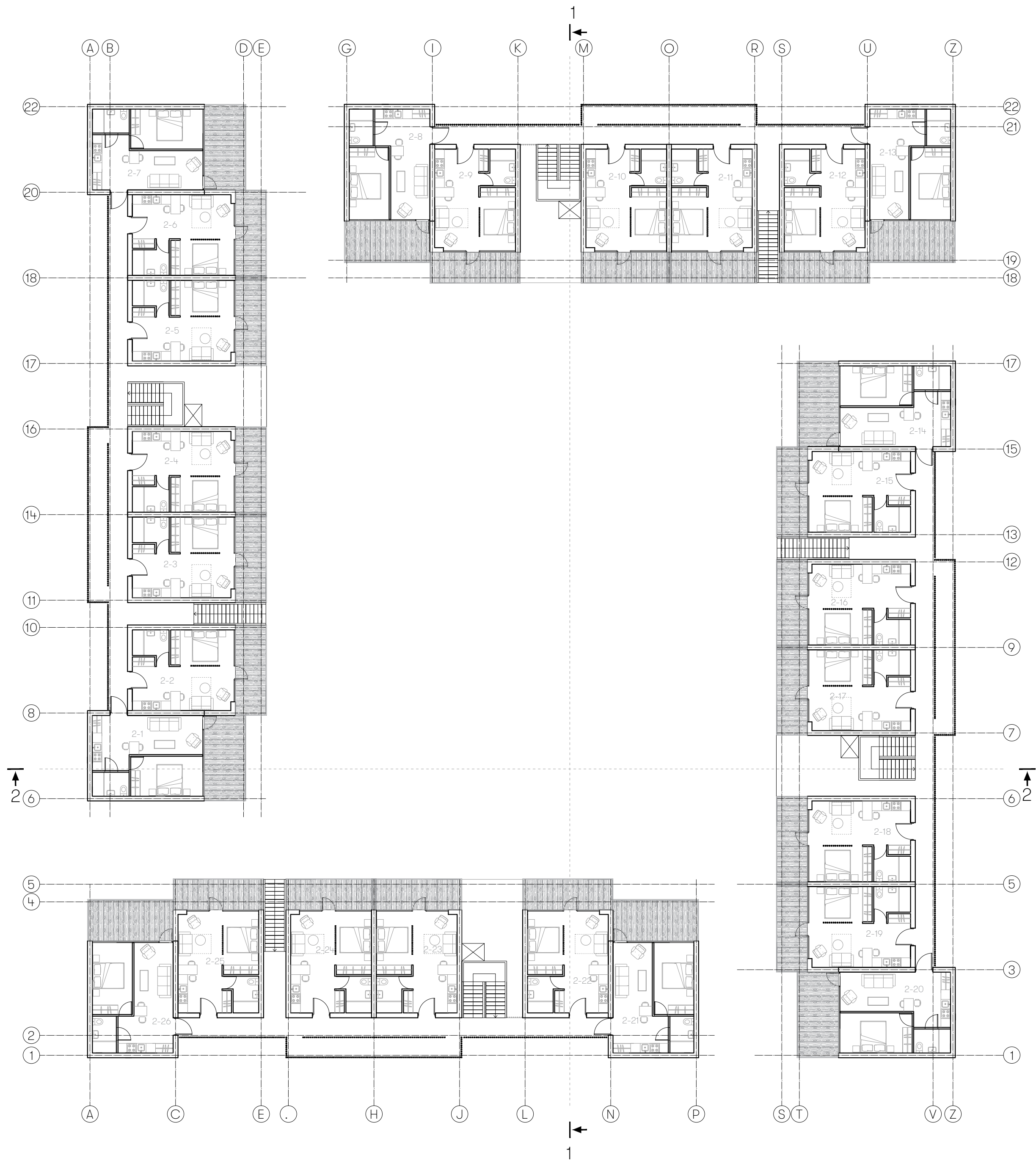

ANTRO AUKŠTO EKSPLIKACIJA

- 2-1 Apartamentai Nr. 27 (34 m²)
- 2-2 Apartamentai Nr. 28 (34 m²)
- 2-3 Apartamentai Nr. 29 (34 m²)
- 2-4 Apartamentai Nr. 30 (34 m²)
- 2-5 Apartamentai Nr. 31 (34 m²)
- 2-6 Apartamentai Nr. 32 (34 m²)
- 2-7 Apartamentai Nr. 33 (34 m²)

- 2-8 Apartamentai Nr. 34 (34 m²)
- 2-9 Apartamentai Nr. 35 (34 m²)
- 2-10 Apartamentai Nr. 36 (34 m²)
- 2-11 Apartamentai Nr. 37 (34 m²)
- 2-12 Apartamentai Nr. 38 (34 m²)
- 2-13 Apartamentai Nr. 39 (34 m²)

- 2-14 Apartamentai Nr. 40 (34 m²)
- 2-15 Apartamentai Nr. 41 (34 m²)
- 2-16 Apartamentai Nr. 42 (34 m²)
- 2-17 Apartamentai Nr. 43 (34 m²)
- 2-18 Apartamentai Nr. 44 (34 m²)
- 2-19 Apartamentai Nr. 45 (34 m²)
- 2-20 Apartamentai Nr. 46 (34 m²)

- 2-21 Apartamentai Nr. 47 (34 m²)
- 2-22 Apartamentai Nr. 48 (34 m²)
- 2-23 Apartamentai Nr. 49 (34 m²)
- 2-24 Apartamentai Nr. 50 (34 m²)
- 2-25 Apartamentai Nr. 51 (34 m²)
- 2-26 Apartamentai Nr. 52 (34 m²)

VISO: 884 (m²)

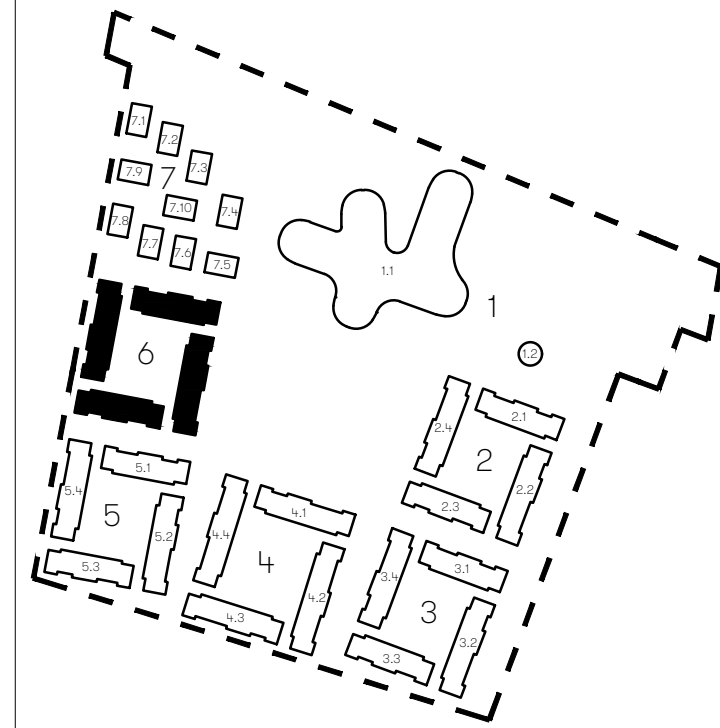

Kvalifikacijos patvirtinimo dokumento Nr.	FRAGMENT			Statinio projekto pavadinimas Project title Viešbučių paskirties pastatų Kontininkų g. 6, Palangoje, statybos projektas		
	A1895	PV	P. Čepaitis	Statinio numeris ir pavadinimas Building title 06 - 6 PASTATŲ GRUPĖ		
		ARCH.	B. Meironaitė	Dokumento pavadinimas Drawing title 2 AUKŠTO PLANAS. M 1:200		
		ARCH.	I. Kundreckas			
LT	Statytojas UAB Saulė Jūra Savanorių pr. 219A, Vilnius	ARCH.			Dokumento žymuo Reference number FR22-030-60-PP-XX-B_02	
		ARCH.			Lapas	Lapų
		ARCH.			1	1
		ARCH.				

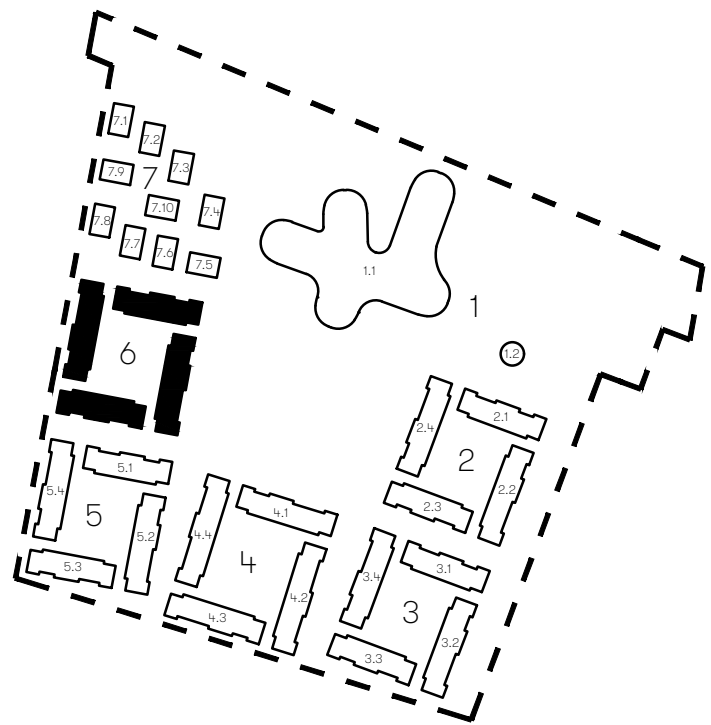
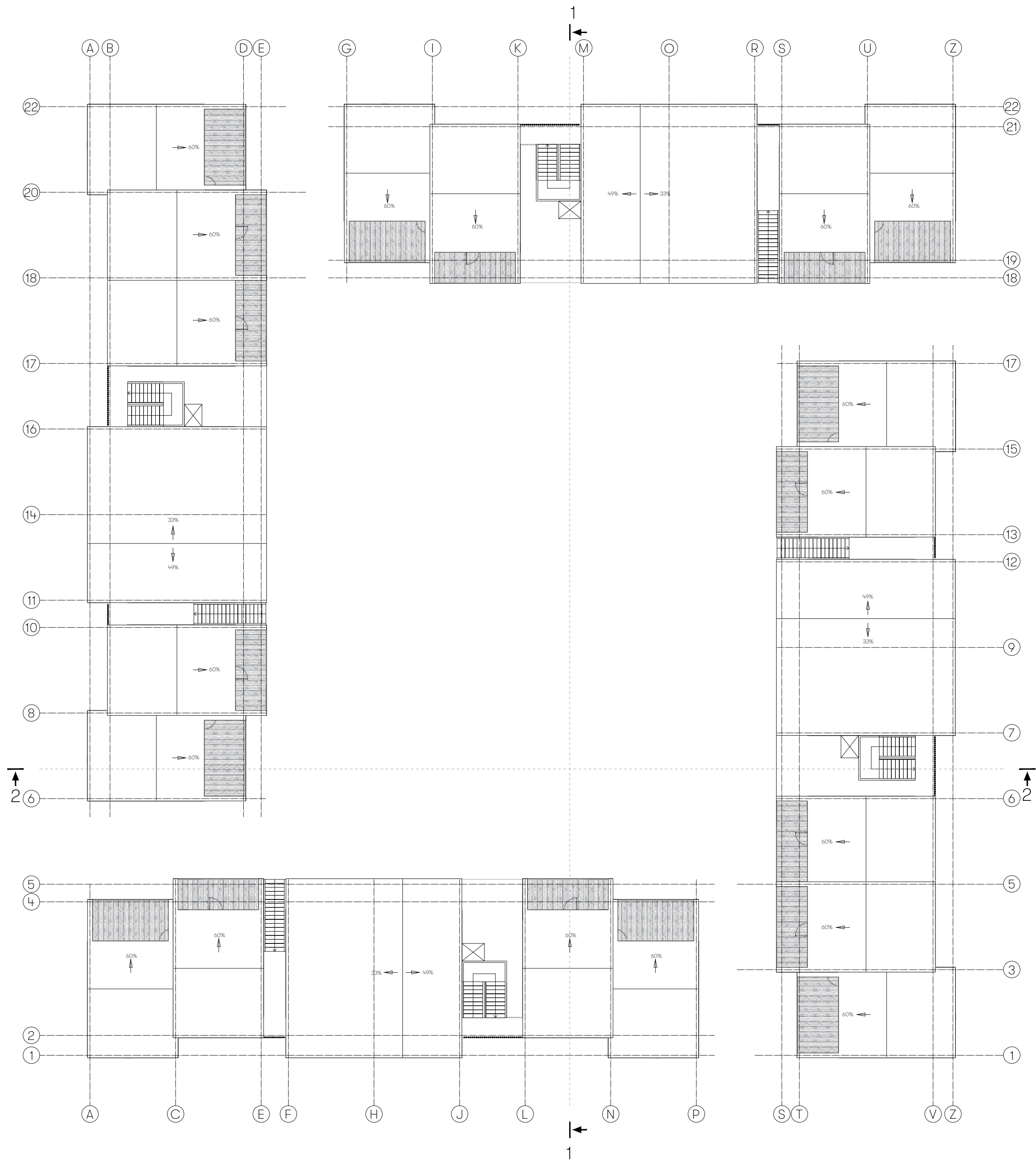

Kvalifikacijos patvirtinimo dokumento Nr.	FRAGMENT			Statinio projekto pavadinimas Project title Viešbučių paskirties pastatų Kontininkų g. 6, Palangoje, statybos projektas		
	A1895	PV	P. Čepaitis	Statinio numeris ir pavadinimas Building title 06 - 6 PASTATŲ GRUPĖ		
		ARCH.	B. Meironaitė	Dokumento pavadinimas Drawing title STOGO PLANAS. M 1:200		
		ARCH.	I. Kundreckas			
		ARCH.	E. Radėnaitė			
LT	Statytojas UAB Saulė Jūra Savanorių pr. 219A, Vilnius			Dokumento žymuo Reference number FR22-030-60-PP-XX-B_03		Laida Revision 0
						Lapas Lapų 1 1

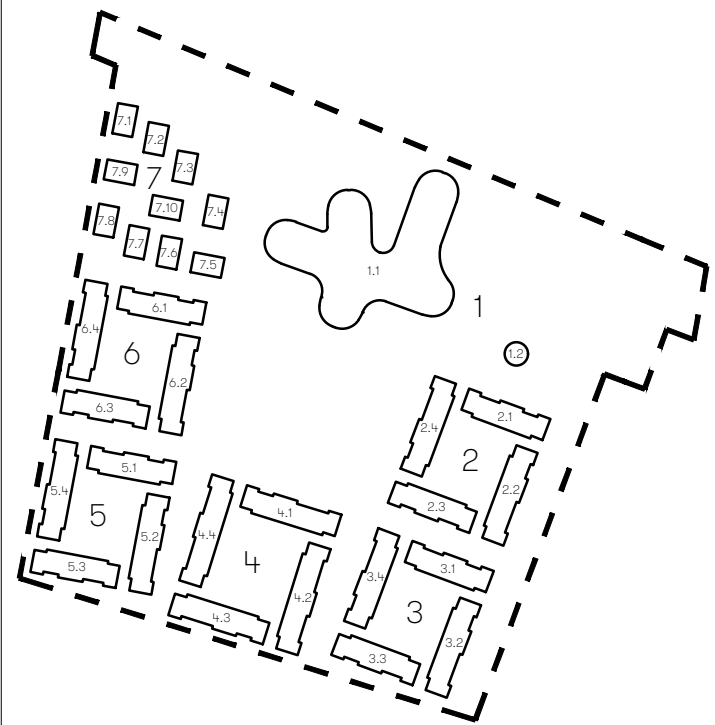
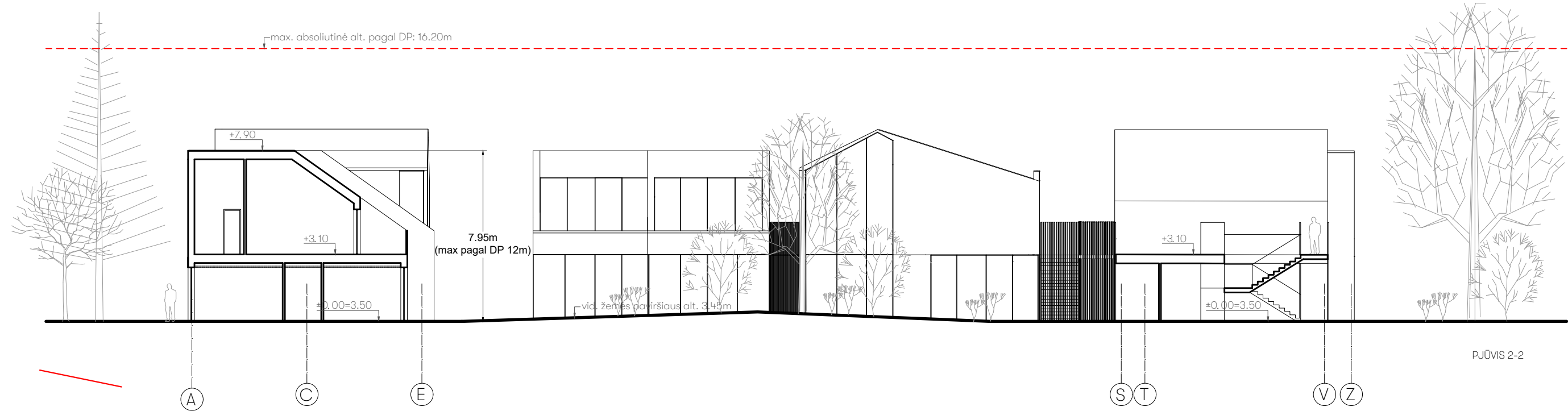

Kvalifikacijos patvirtinimo dokumento Nr.	FRAGMENT			Statinio projekto pavadinimas Project title Viešbučių paskirties pastatų Kontininkų g. 6, Palangoje, statybos projektas		
	J. Basanavičiūso g. 7, Vilnius +370 6 9327231 office@fragment.lt					
	A1895	PV	P. Čepaitis	Statinio numeris ir pavadinimas Building title 06 - 6 PASTATŲ GRUPĖ		
		ARCH.	B. Meironaitė	Dokumento pavadinimas Drawing title PJŪVIAI. M 1:200		
		ARCH.	I. Kundreckas			
	ARCH.	E. Radėnaitė	Laida Revision 0			
LT	Statytojas UAB Saulė Jūra Savanorių pr. 219A, Vilnius			Dokumento žymuo Reference number FR22-030-60-PP-XX-B_04		Lapas Lapų 11

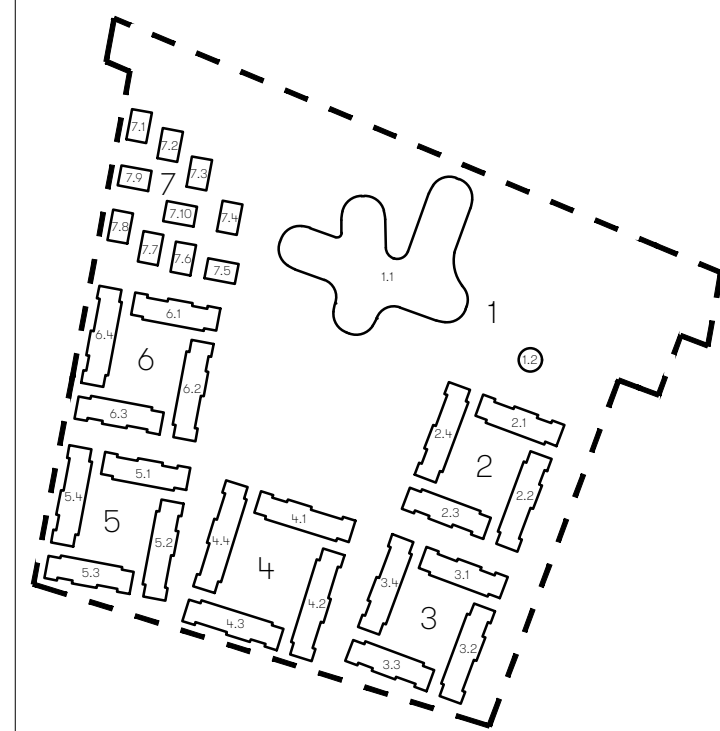
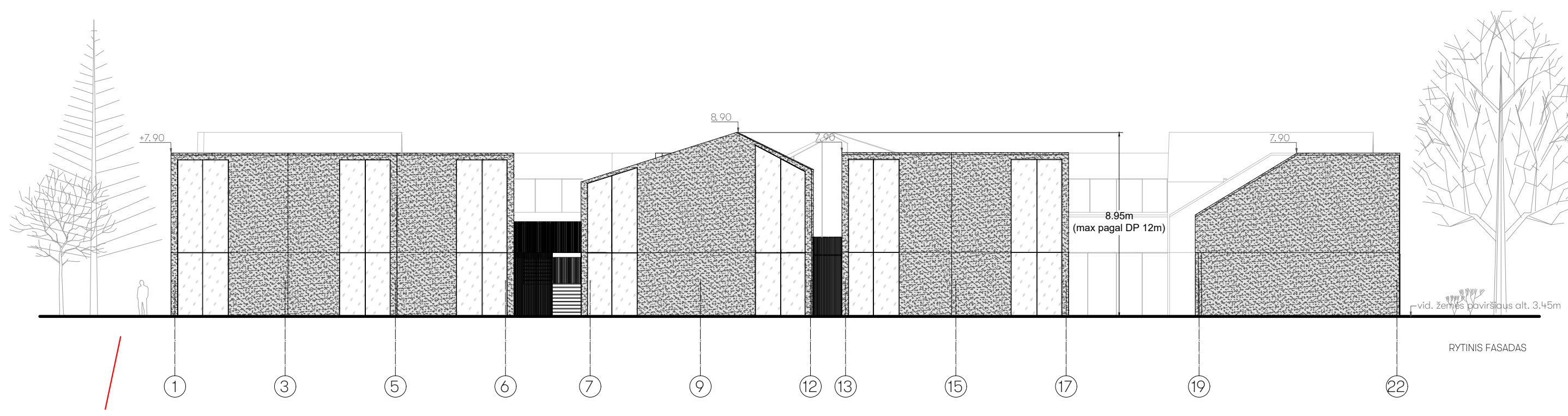
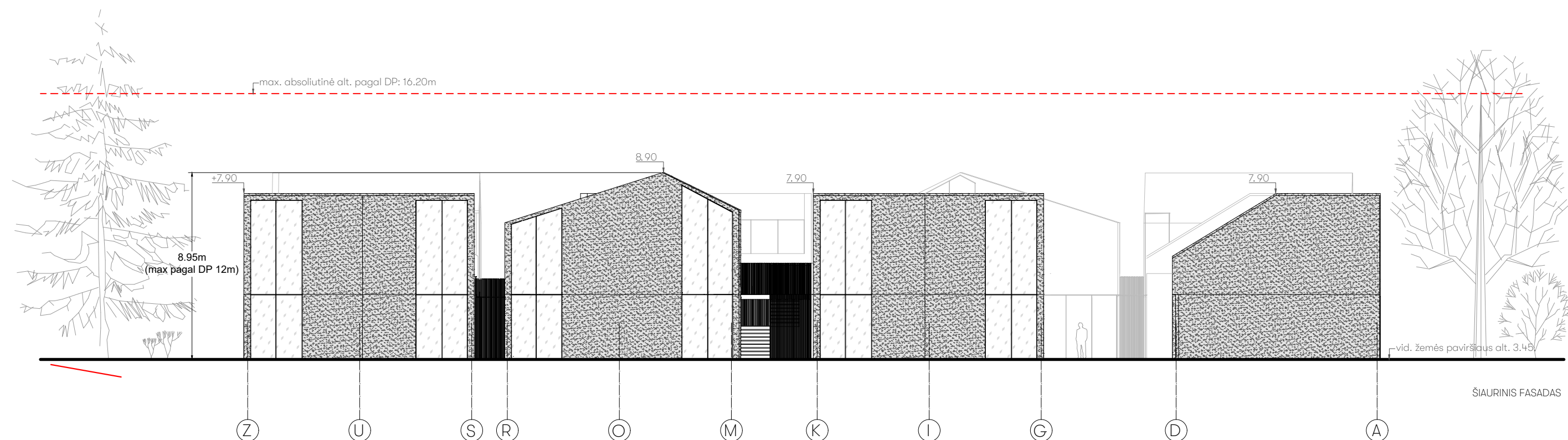

- EKSPLIKACIJA
- Metalinės lamelės. Spalva- tamsiai pilka (RAL7016)
 - Skarda. Spalva- tamsiai pilka (RAL7016)
 - Natūrali kamštinė apdaila
 - Stiklas

Kvalifikacijos patvirtinimo dokumento Nr.	FRAGMENT			J.Basanavičiaus g. 7, Vilnius +370 6 9327231 office@fragment.lt			Statinio projekto pavadinimas Project title Viešbučių paskirties pastatų Kontininkų g. 6, Palangoje, statybos projektas		
	A1895	PV	P. Čepaitis		Statinio numeris ir pavadinimas Building title 06 - 6 PASTATŲ GRUPĖ				
		ARCH.	B. Meironaitė		Dokumento pavadinimas Drawing title FASADAI. M 1:200				
		ARCH.	I. Kundreckas						
		ARCH.	E. Radėnaitė						
LT	Statytojas UAB Saulė Jūra Savanorių pr. 219A, Vilnius				Dokumento žymuo Reference number FR22-030-60-PP-XX-B_05		Lapas	Lapų	
							1	1	

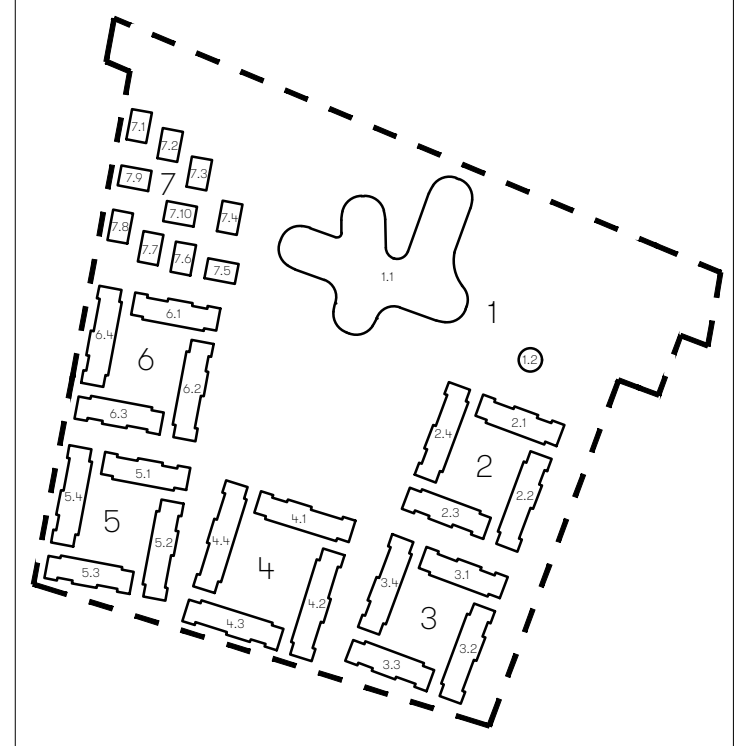
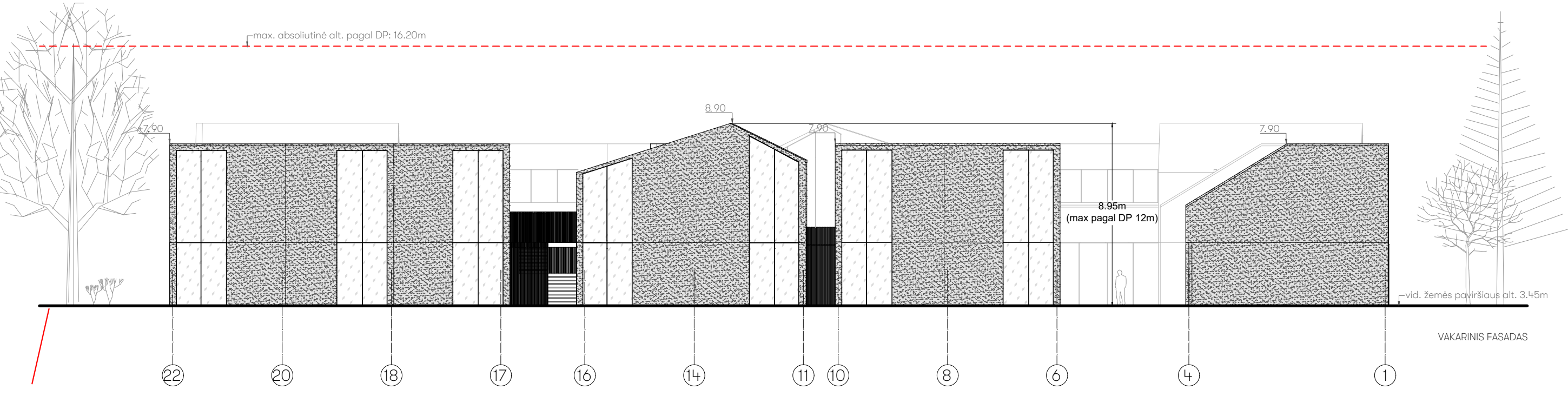
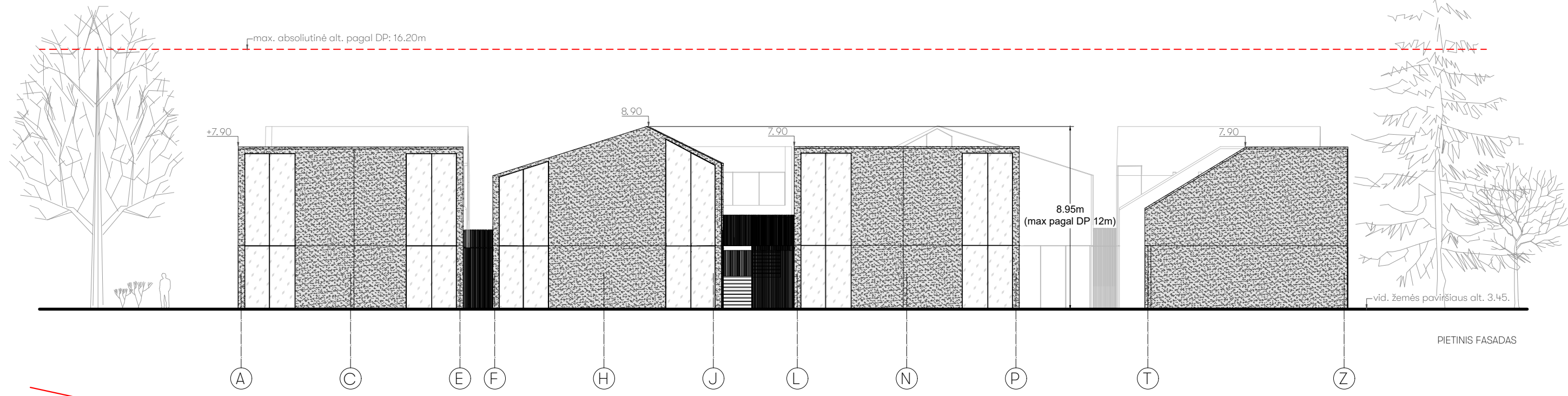

- EKSPLIKACIJA
- Metalinės lamelės. Spalva- tamsiai pilka (RAL7016)
 - Skarda. Spalva- tamsiai pilka (RAL7016)
 - Natūrali kamštinė apdaila
 - Stiklas

Kvalifikacijos patvirtinimo dokumento Nr.	FRAGMENT			Statinio projekto pavadinimas Project title Viešbučių paskirties pastatų Kontininkų g. 6, Palangoje, statybos projektas	
	A1895	PV	P. Čepaitis	Statinio numeris ir pavadinimas Building title 06 - 6 PASTATŲ GRUPĖ	
		ARCH.	B. Meironaitė	Dokumento pavadinimas Drawing title FASADAI. M 1:200	
		ARCH.	I. Kundreckas	Laida Revision 0	
		ARCH.	E. Radėnaitė		
LT	Statytojas UAB Saulė Jūra Savanorių pr. 219A, Vilnius			Dokumento žymuo Reference number FR22-030-60-PP-XX-B_06	
				Lapas 1	Lapų 1

7 pastatų grupė



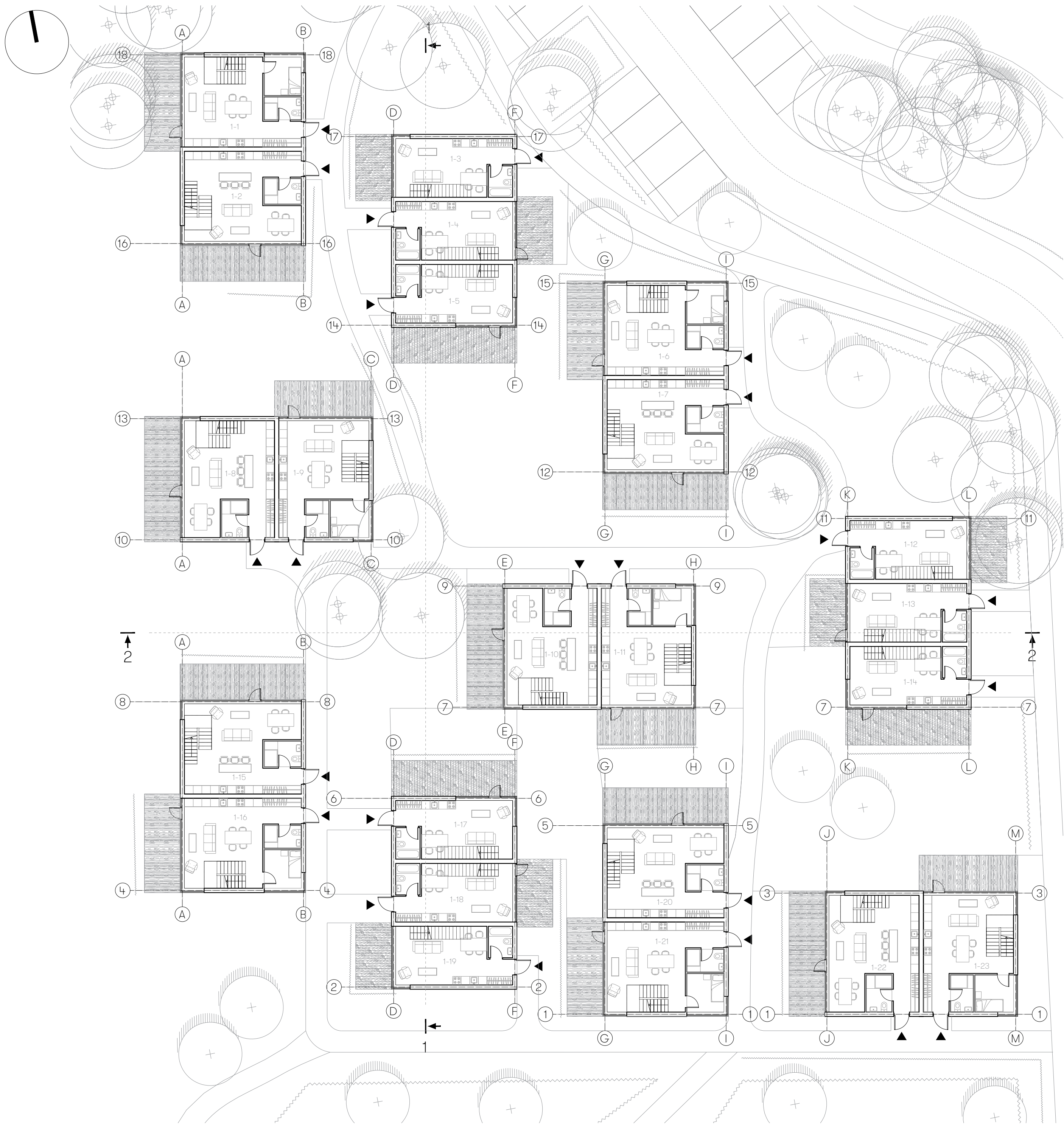

- PIRMO AUKŠTO EKSPLIKACIJA
- 1-1 Apartamentai Nr. 1 (per du aukštus) (74 m2)
1-2 Apartamentai Nr. 2 (per du aukštus) (83 m2)
- 1-3 Apartamentai Nr. 3 (per du aukštus) (60 m2)
1-4 Apartamentai Nr. 4 (per tris aukštus) (74 m2)
1-5 Apartamentai Nr. 5 (per tris aukštus) (74 m2)
- 1-6 Apartamentai Nr. 6 (per du aukštus) (74 m2)
1-7 Apartamentai Nr. 7 (per du aukštus) (83 m2)
- 1-8 Apartamentai Nr. 8 (per du aukštus) (83 m2)
1-9 Apartamentai Nr. 9 (per du aukštus) (74 m2)
- 1-10 Apartamentai Nr. 10 (per du aukštus) (83 m2)
1-11 Apartamentai Nr. 11 (per du aukštus) (74 m2)
- 1-12 Apartamentai Nr. 12 (per du aukštus) (60 m2)
1-13 Apartamentai Nr. 13 (per tris aukštus) (74 m2)
1-14 Apartamentai Nr. 14 (per tris aukštus) (74 m2)
- 1-15 Apartamentai Nr. 15 (per du aukštus) (83 m2)
1-16 Apartamentai Nr. 16 (per du aukštus) (74 m2)
- 1-17 Apartamentai Nr. 17 (per tris aukštus) (74 m2)
1-18 Apartamentai Nr. 18 (per tris aukštus) (74 m2)
1-19 Apartamentai Nr. 19 (per du aukštus) (60 m2)
- 1-20 Apartamentai Nr. 20 (per du aukštus) (83 m2)
1-21 Apartamentai Nr. 21 (per du aukštus) (74 m2)
- 1-22 Apartamentai Nr. 22 (per du aukštus) (83 m2)
1-23 Apartamentai Nr. 23 (per du aukštus) (74 m2)
- VISO: 1723 m2

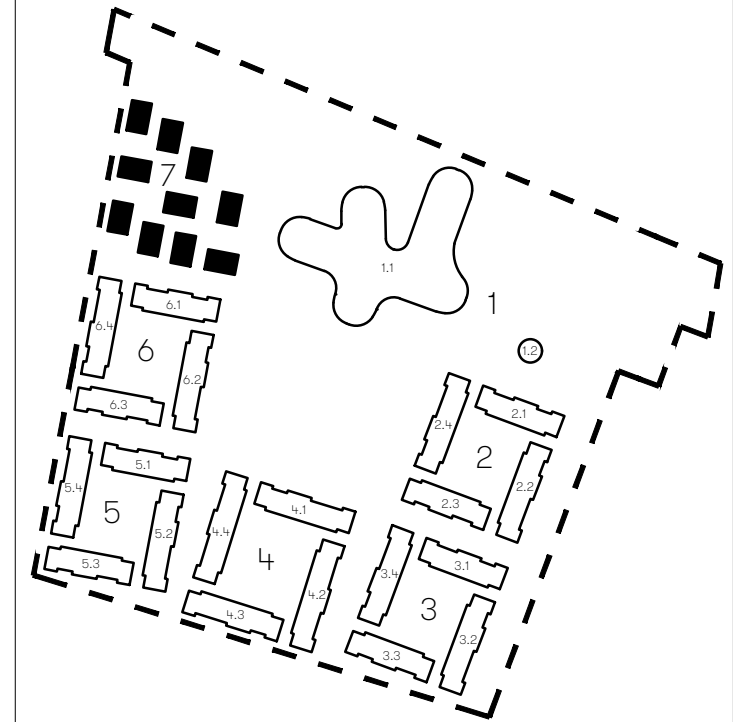

Kvalifikacijos patvirtinimo dokumento Nr.	FRAGMENT			Statinio projekto pavadinimas Project title Viešbučių paskirties pastatų Kontininkų g. 6, Palangoje, statybos projektas		
	A1895	PV	P. Čepaitis	Statinio numeris ir pavadinimas Building title 06 - 6 PASTATŲ GRUPĖ		
		ARCH.	B. Meironaitė	Dokumento pavadinimas Drawing title 1 AUKŠTO PLANAS. M 1:200		
		ARCH.	I. Kundreckas			
		ARCH.	E. Radėnaitė			
LT	Statytojas UAB Saulė Jūra Savanorių pr. 219A, Vilnius			Dokumento žymuo Reference number FR22-030-60-PP-XX-B_01		
				Lapas	Lapų	
			1	1		

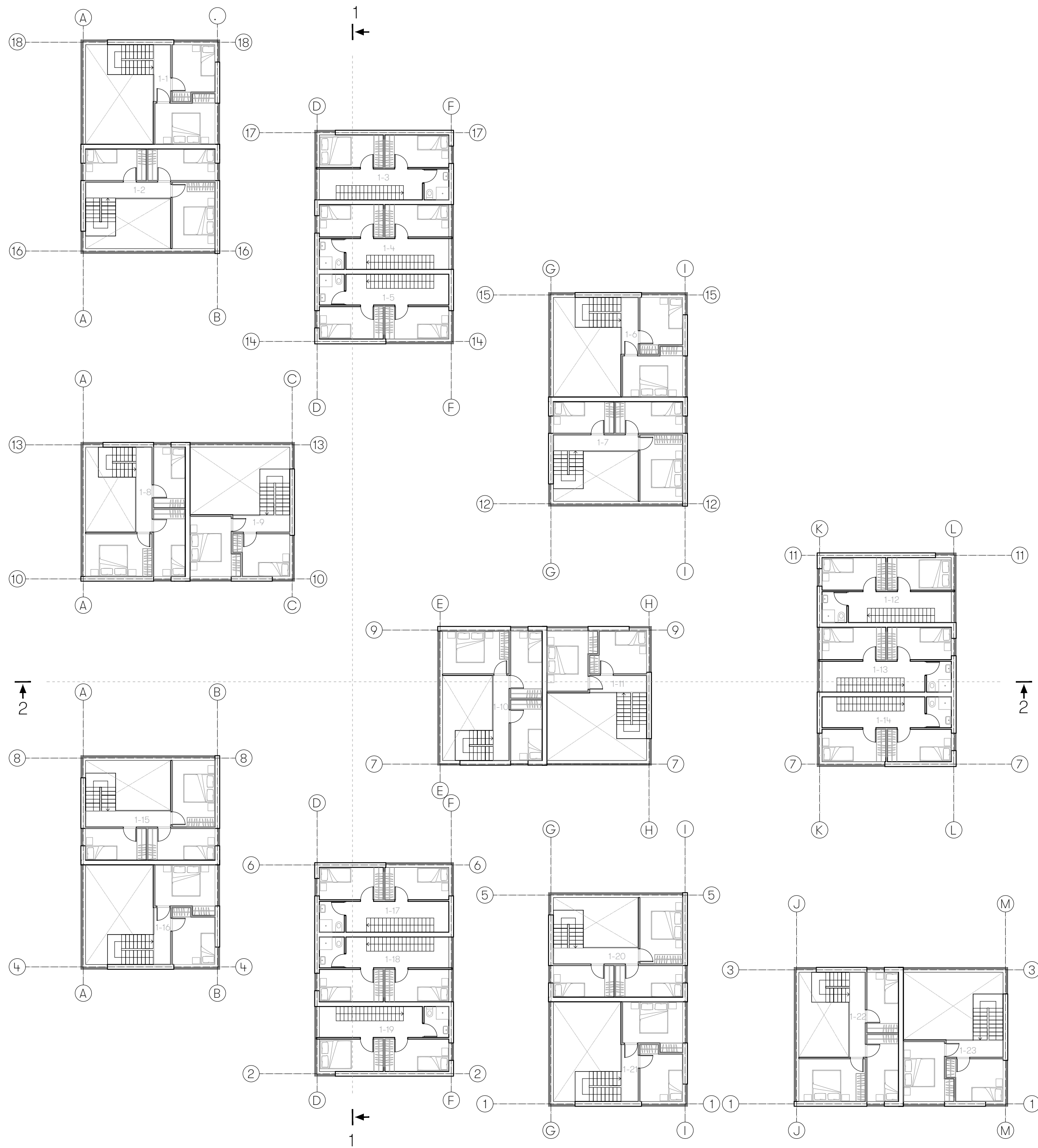
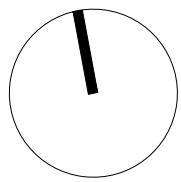

ANTRO AUŠTO EKSPLIKACIJA

- 1-1 Apartamentai Nr. 1 (per du aukštus) (74 m²)
1-2 Apartamentai Nr. 2 (per du aukštus) (83 m²)

1-3 Apartamentai Nr. 3 (per du aukštus) (60 m²)
1-4 Apartamentai Nr. 4 (per tris aukštus) (74 m²)
1-5 Apartamentai Nr. 5 (per tris aukštus) (74 m²)

1-6 Apartamentai Nr. 6 (per du aukštus) (74 m²)
1-7 Apartamentai Nr. 7 (per du aukštus) (83 m²)

1-8 Apartamentai Nr. 8 (per du aukštus) (83 m²)
1-9 Apartamentai Nr. 9 (per du aukštus) (74 m²)

1-10 Apartamentai Nr. 10 (per du aukštus) (83 m²)
1-11 Apartamentai Nr. 11 (per du aukštus) (74 m²)

1-12 Apartamentai Nr. 12 (per du aukštus) (60 m²)
1-13 Apartamentai Nr. 13 (per tris aukštus) (74 m²)
1-14 Apartamentai Nr. 14 (per tris aukštus) (74 m²)

1-15 Apartamentai Nr. 15 (per du aukštus) (83 m²)
1-16 Apartamentai Nr. 16 (per du aukštus) (74 m²)

1-17 Apartamentai Nr. 17 (per tris aukštus) (74 m²)
1-18 Apartamentai Nr. 18 (per tris aukštus) (74 m²)
1-19 Apartamentai Nr. 19 (per du aukštus) (60 m²)

1-20 Apartamentai Nr. 20 (per du aukštus) (83 m²)
1-21 Apartamentai Nr. 21 (per du aukštus) (74 m²)

1-22 Apartamentai Nr. 22 (per du aukštus) (83 m²)
1-23 Apartamentai Nr. 23 (per du aukštus) (74 m²)

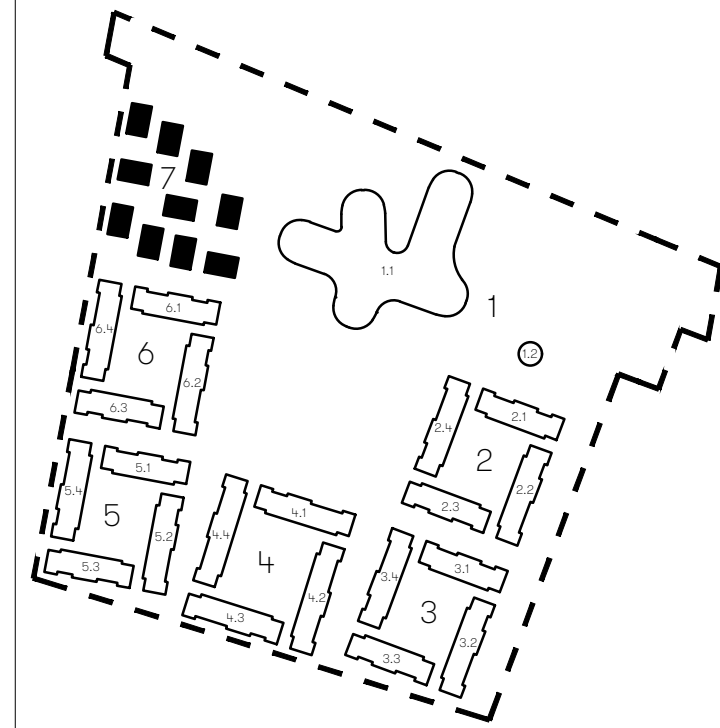

Kvalifikacijos patvirtinimo dokumento Nr.	FRAGMENT			Statinio projekto pavadinimas Project title Viešbučių paskirties pastatų Kontininkų g. 6, Palangoje, statybos projektas		
	A1895	PV	P. Čepaitis	Statinio numeris ir pavadinimas Building title 06 - 6 PASTATŲ GRUPĖ		
		ARCH.	B. Meironaitė	Dokumento pavadinimas Drawing title 1 AUŠTO PLANAS. M 1:200		
		ARCH.	I. Kundreckas			
		ARCH.	E. Radėnaitė			
LT	Statytojas UAB Saulė Jūra Savanorių pr. 219A, Vilnius			Dokumento žymuo Reference number FR22-030-60-PP-XX-B_01		Lapų 1
						Lapų 1

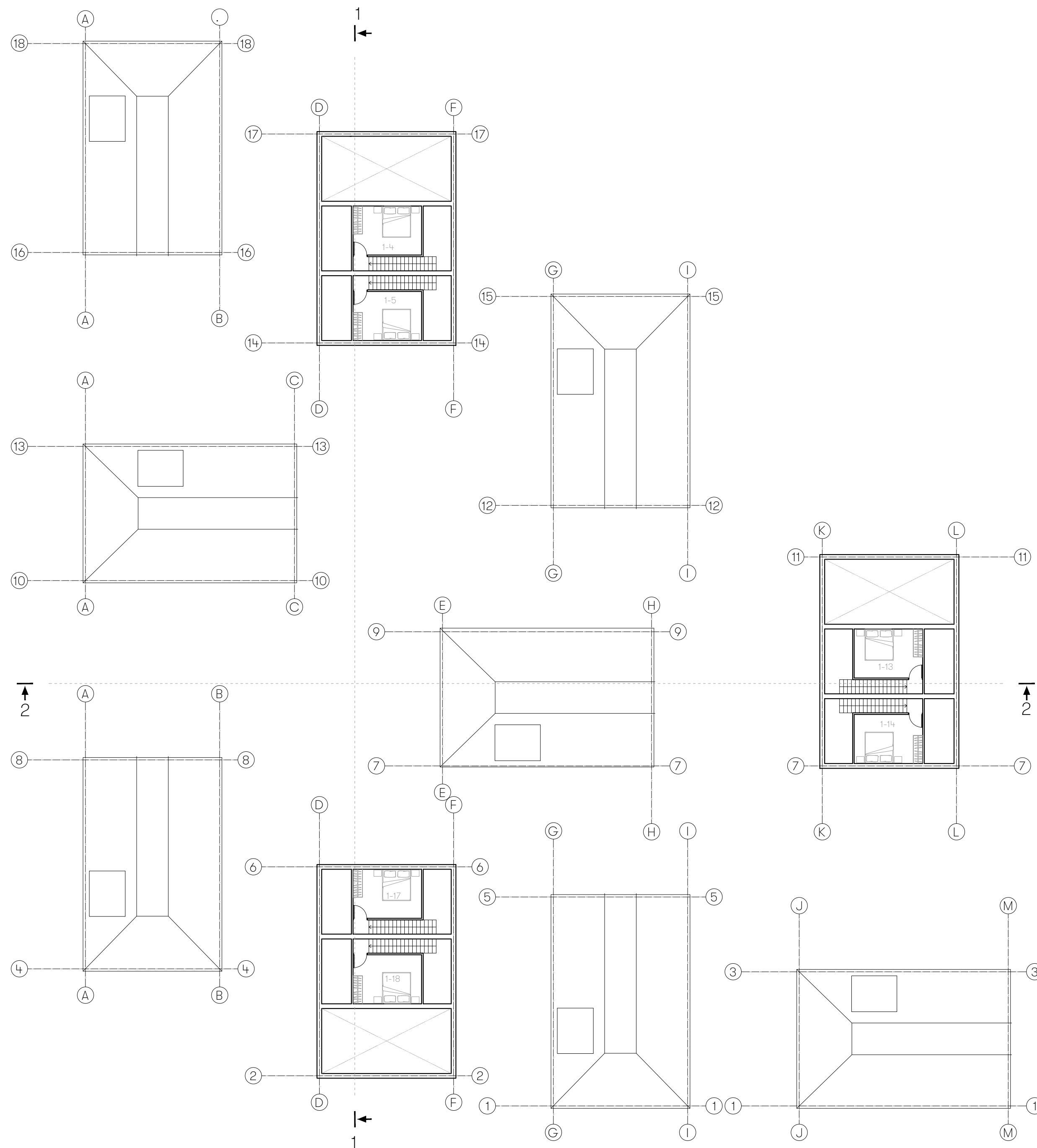

1-17 Apartamentai Nr. 17 (per tris aukštus) (74 m²)
1-18 Apartamentai Nr. 18 (per tris aukštus) (74 m²)

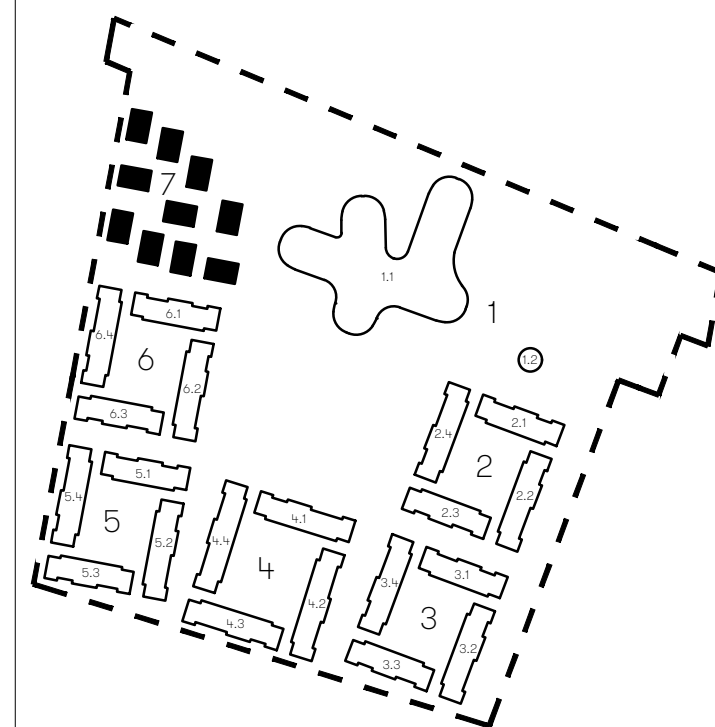

Kvalifikacijos patvirtinimo dokumento Nr.		FRAGMENT		J.Basonai šlaus g. 7, Vilnius +370 6 9327231 office@fragment.lt		Statinio projekto pavadinimas Project title Viešbučių paskirties pastatų Kontininkų g. 6, Palangoje, statybos projektas	
LT	A1895	PV	P. Čepaitis			Statinio numeris ir pavadinimas Building title 06 - 6 PASTATŲ GRUPĖ	
		ARCH.	B. Meironaitė			Dokumento pavadinimas Drawing title 1 AUKŠTO PLANAS. M 1:200	
		ARCH.	I. Kundreckas			Lapas Lapų 1 1	
		ARCH.	E. Radėnaitė				

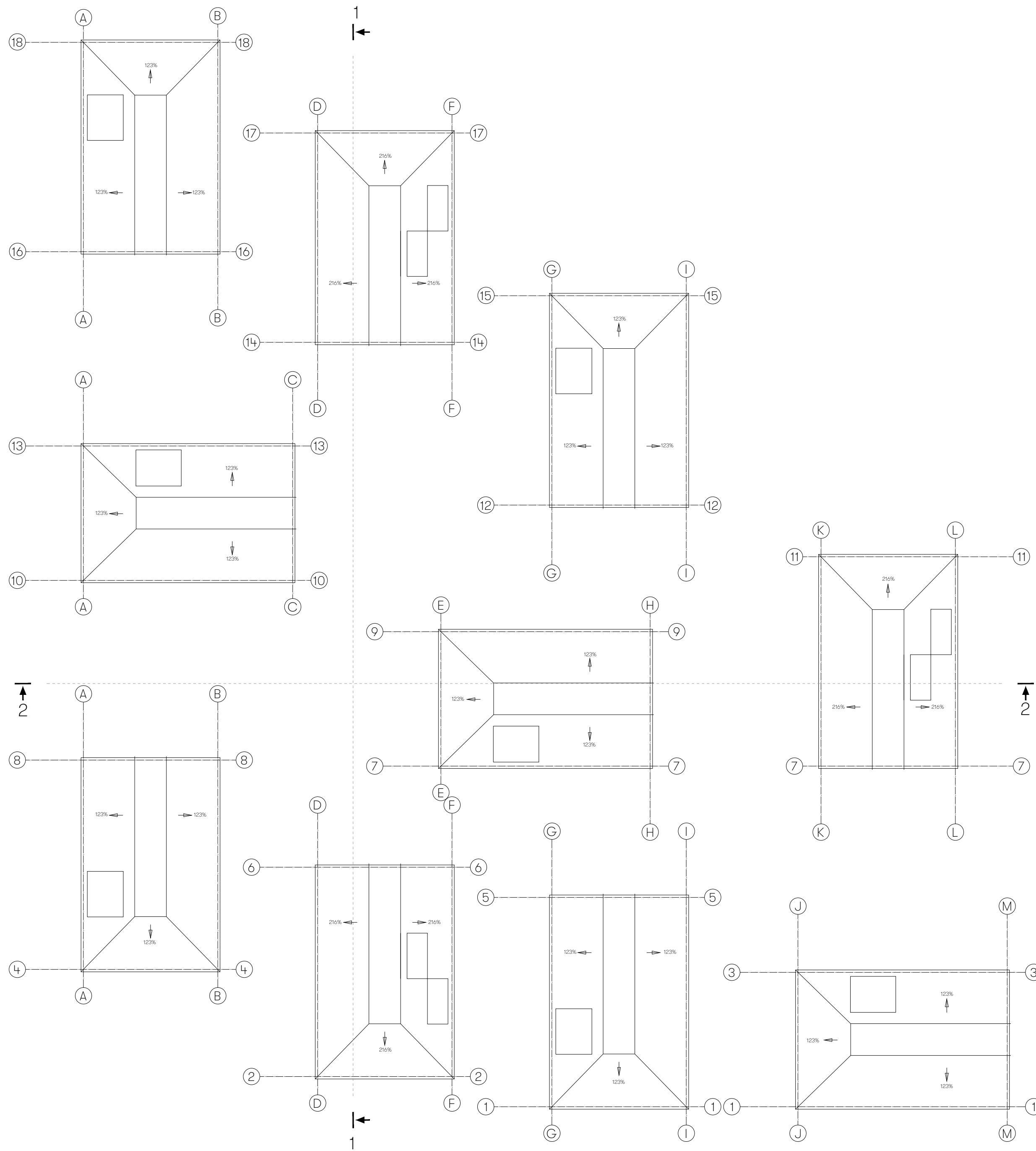

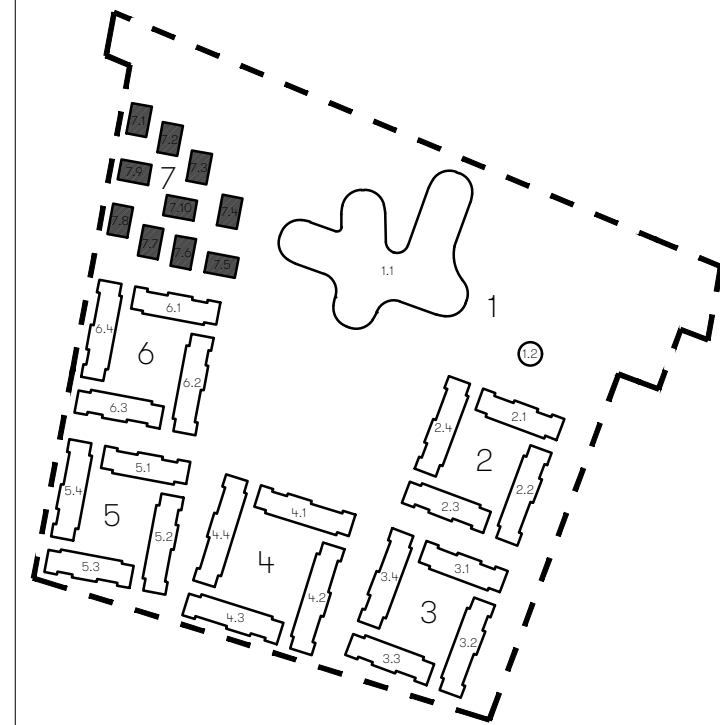
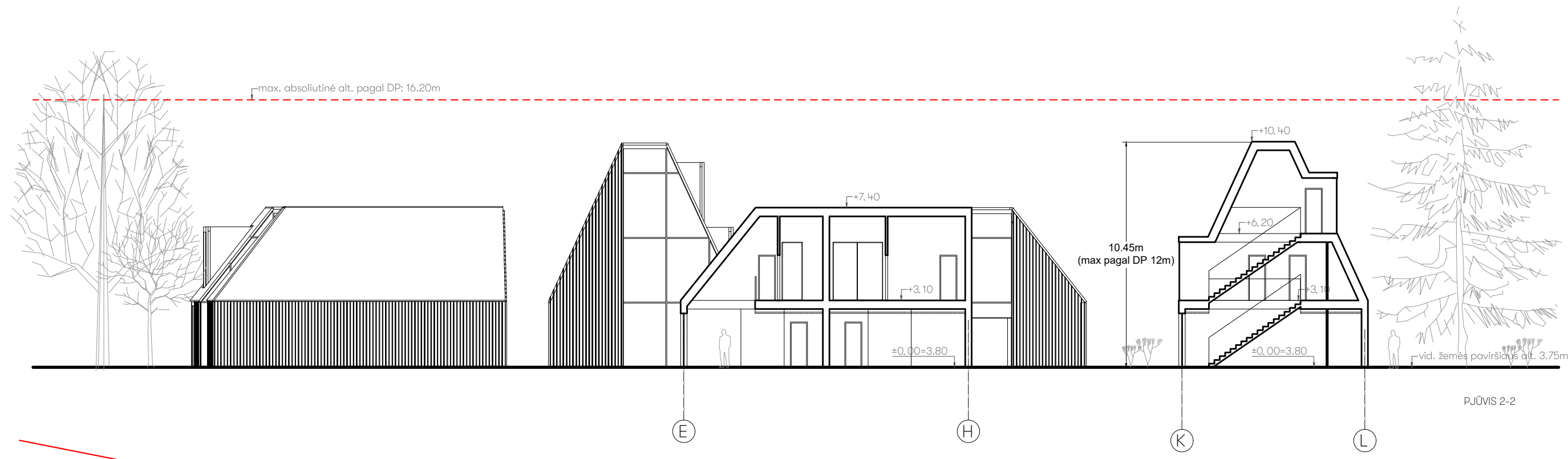
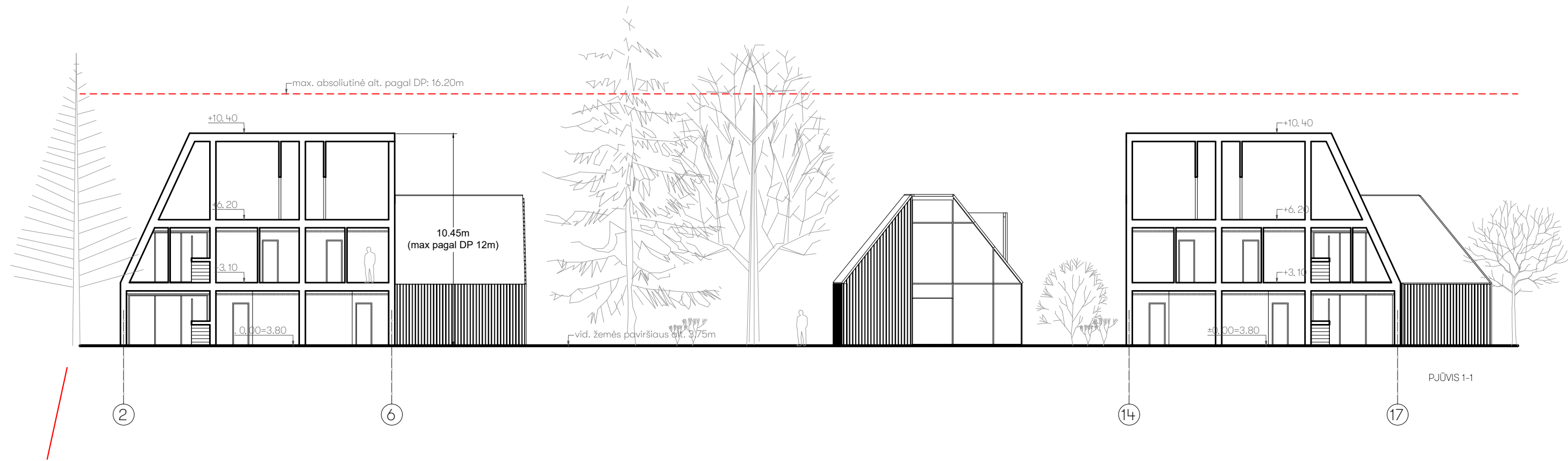

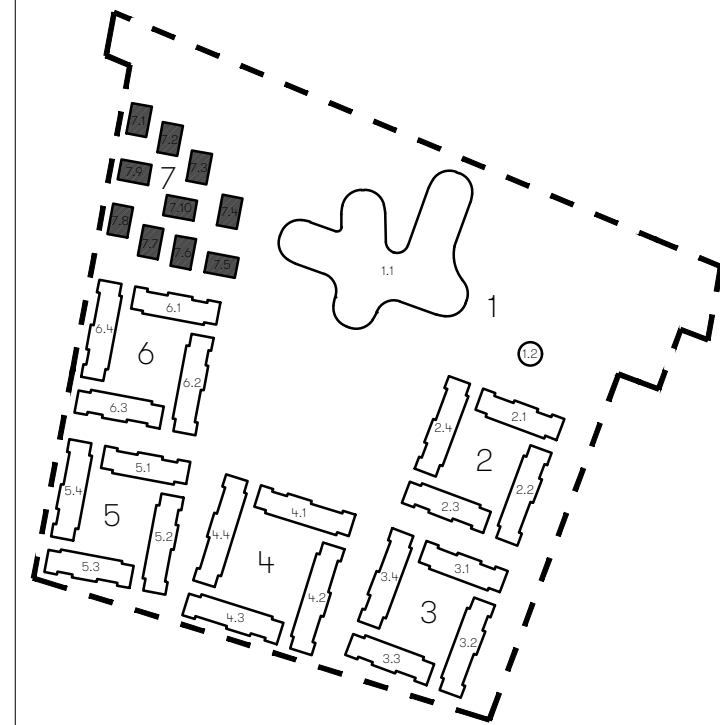
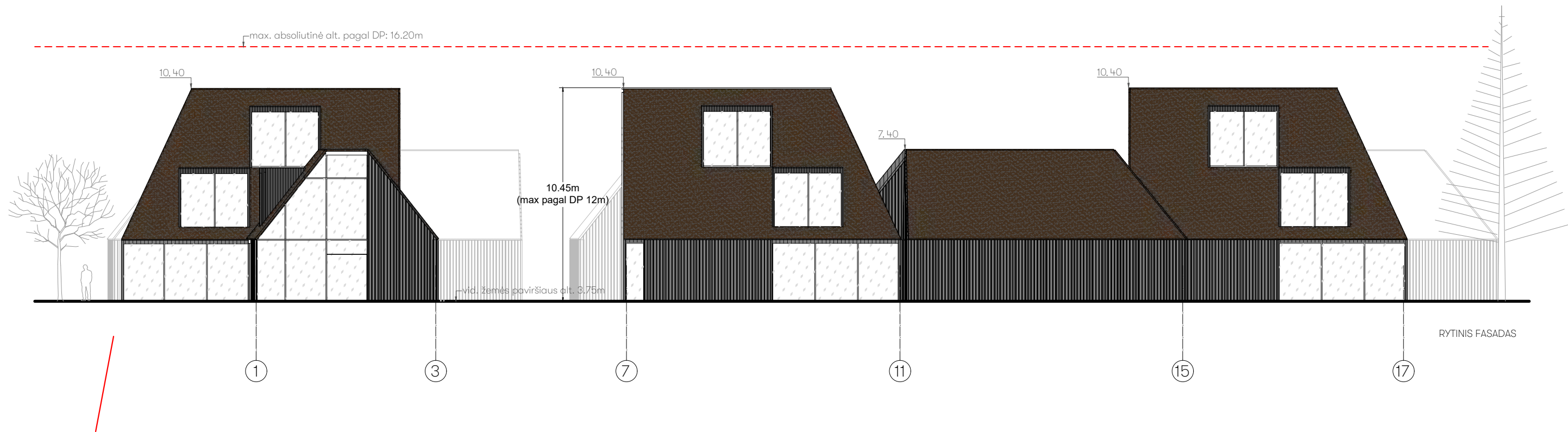

- EKSPLIKACIJA
- Deginto medžio apdaila. Spalva tamsiai pilka
 - Nendrinis stogas
 - Skarda. Spalva - tamsiai pilka (RAL7016)
 - Stiklas

Kvalifikacijos patvirtinimo dokumento Nr.	FRAGMENT			Statinio projekto pavadinimas Project title Viešbučių paskirties pastatų Kontininkų g. 6, Palangoje, statybos projektas		
	J. Basanavičius g. 7, Vilnius +370 6 9327331 office@fragment.lt					
	A1895	PV	P. Čepaitis	Statinio numeris ir pavadinimas Building title 06 - 6 PASTATŲ GRUPĖ		
		ARCH.	B. Meironaitė			
	ARCH.	I. Kundreckas	Dokumento pavadinimas Drawing title 1 AUKŠTO PLANAS. M 1:200			Laida Revision 0
	ARCH.	E. Radėnaitė				
LT	Statytojas UAB Saulė Jūra Savanorių pr. 219A, Vilnius			Dokumento žymuo Reference number FR22-030-60-PP-XX-B_01		Lapas Lapų 1 1

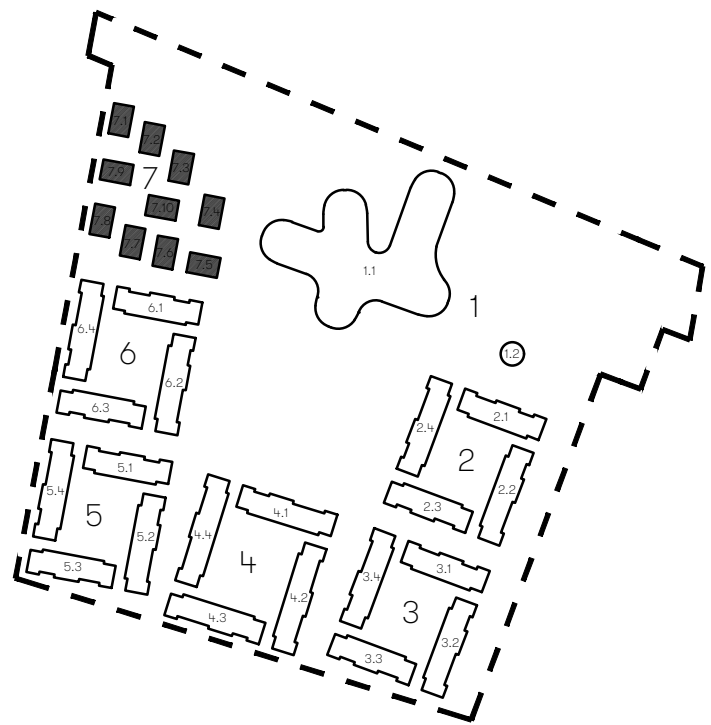
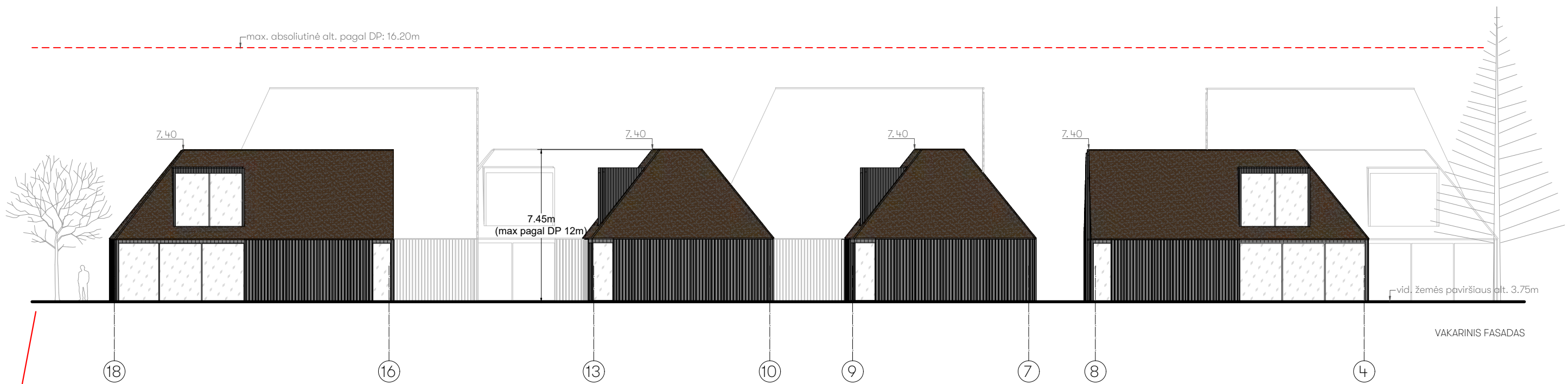
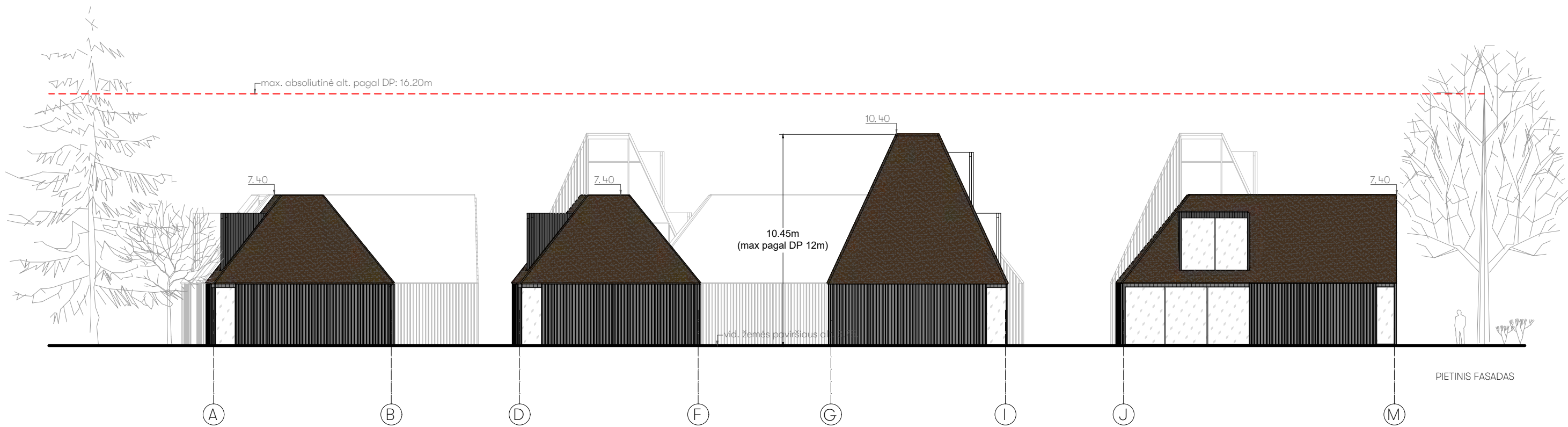

- EKSPLIKACIJA
- Deginto medžio apdaila. Spalva tamsiai pilka
 - Nendrinis stogas
 - Skarda. Spalva- tamsiai pilka (RAL7016)
 - Stiklas

Kvalifikacijos patvirtinimo dokumento Nr.	FRAGMENT			Statinio projekto pavadinimas Project title Viešbučių paskirties pastatų Kontininkų g. 6, Palangoje, statybos projektas	
	J. Basanavičiūso g. 7, Vilnius +370 6 9327231 office@fragment.lt				
	A1895	PV	P. Čepaitis	Statinio numeris ir pavadinimas Building title	
		ARCH.	B. Meironaitė	06 - 6 PASTATŲ GRUPĖ	
		ARCH.	I. Kundreckas	Dokumento pavadinimas Drawing title	
		ARCH.	E. Radėnaitė	1 AUKŠTO PLANAS. M 1:200	
LT	Statytojas UAB Saulė Jūra Savanorių pr. 219A, Vilnius			Dokumento žymuo Reference number	Lapas Lapų
				FR22-030-60-PP-XX-B_01	11